

広報

おあそら

OZORA

2021
MAY No.182

5



特集

日本消防協会特別表彰 「まとい」受賞

生活
カレンダーが
付いています!
まちのおしらせ号から
お引越してきました。
本文から切り離して
お使いください!



コンサートチケット情報!
T-SQUARE
7月6日(火)公演

今月の主な内容

- 総合健診・レディース健診のお知らせ
- 大募集!大空町のとおきフォトコンテスト2021
- 5月3日(月)~6月6日(日)開催 芝桜まつり



大空町

検索

Twitterは
こちらまで
@town_ozora



Cover/

特別表彰「まとい」受賞

日本消防協会
特別表彰『まとい』受賞



日本消防協会が行う表彰の中で最高位
オホーツク管内での受賞は三団体目！

特別表彰「まとい」とは

令和3年3月、第73回日本消防協会定例表彰において、網走地区消防組合女満別消防団が特別表彰「まとい」を受賞しました。

この表彰は、日本消防協会が昭和54年に創設したもので、全国に約2,200ある消防団の中から選考された10の消防団に限り授与されます。日本消防協会が行う表彰の中でも最高位のもので、江戸時代の町火消(まちびけし)の象徴でもある「まとい」が贈られます。

女満別消防団は、規律厳正・技能熟達な活動等により、これまでも昭和59年に「日本消防協会表彰旗」、平成



13年に「消防庁長官表彰旗」を受賞しました。今回の受賞は、平成7年北海道消防操法訓練大会ポンプ車操法の部で準優勝や平成25年北海道消防操法大会小型ポンプ操法の部で優勝するなど、永きにわたり優秀な成績を残していることが評価されました。

受賞のごとば



女満別消防団 団長
藤井 智靖さん

この度、表彰の中でも最高位の「まとい」を受賞することができ、大変うれしく思います。「まとい」を受賞できましたのも、これまで女満別消防団を築いてこられた諸先輩、またご指導いただいた消防職員、そして各種活動にご協力いただいた町民みなさんのご支援のお陰と心から感謝申し上げます。この受賞を機に、更なる組織発展の促進となるよう団員一丸となって、町民の安心・安全を守るため、日々精進してまいります。



女満別消防団のあゆみ

発足から現在まで

- 大正8年 私設消防組発足
- 大正11年 公設女満別消防組発足
- 昭和12年 防護団結成
- 昭和14年 女満別警防団に改編
 - 女満別消防組と防護団の統合により改編
- 昭和23年 女満別村消防団へ改称
- 昭和26年 女満別町消防団へ改称
 - 町制施行に伴い名称を改称
- 昭和46年 網走地区消防組合設立
 - 網走市を核とし1市2町1村で組合が発足する。
- 昭和46年 女満別消防団に改称
 - 組合発足と同時に町の行政事務から分離する。
- 平成18年 大空町誕生
 - 女満別町と東藻琴村が合併する。
- 令和元年 私設消防組発足から100年
 - 女満別消防団100年記念式典を挙げる。

主な受賞歴

- 日本消防協会表彰旗
昭和59年2月10日受賞
- 消防庁長官表彰旗
平成13年3月8日受賞
- 北海道消防協会表彰旗
平成26年8月30日受賞
- 日本消防協会
特別表彰「まとい」
令和3年3月5日受賞



金色の「まとい」は役場1階に展示しています。

操法大会出場歴

- 昭和50年7月23日 出場
ポンプ車操法の部
- 平成7年7月18日 準優勝
ポンプ車操法の部
- 平成25年7月19日 優勝
小型ポンプ操法の部

おおぞら インフォ

OSZORA info
5/May

主なイベントの詳細は
ホームページから
ご確認ください！

☎ 74-2111
☎ 66-2131



掲載しているイベントなどの日程につきましては、新型コロナウイルス感染症拡大防止のため、延期または中止になる可能性があります。あらかじめ問合せ先にご確認ください。また、予防対策に協力をお願いします。

クローズアップ

T-SQUARE コンサートのおしらせ

T-SQUARE CONCERT

2021.07.06 Tue. 18:30 開演!

F1や、コンサドーレ札幌のテーマ曲など、さまざまなTV番組やCMで爽快感あふれるサウンドを浸透させた日本を代表するフュージョンバンド「T-SQUARE」のコンサートを開催します。今年いっばいで活動を終了するリーダー安藤正容さんの最後の演奏をぜひご堪能ください。

公演情報 日 7月6日(火) 午後6時30分 開演
所 教育文化会館
¥ 全席指定 3,500円 (当日券4,000円)

チケット前売り開始 日 5月15日(土) (一般販売) 午前9時~
(電話予約) 午後1時~
※教育文化会館で販売(月曜・祝日休館)



☎ 大空町青少年育成協会 ☎ 74-2367

5月 山下町長の
総合支所勤務日
11日(火)・20日(木)

渡邊教育長の
女満別研修会館勤務日
11日(火)・18日(火)・25日(火)

☎ 74・4323
☎ 大空町観光協会

女満別湖畔の一斉清掃を行います。早朝からの作業ですが、ご協力をお願いします。
日 5月11日(火) 午前6時~
※小雨決行
※女満別湖畔(湖畔休憩所前集合)
※1時間程度の作業です。レキ、ホウキ、スコップなどの清掃用具を持参ください。
※そらっきーポイントカード対象事業(100ポイント進呈)
※当日はポイントカードを持参ください。



湖畔一斉清掃

お暮らし



おおぞらニュース

OSZORA NEWS

まちの出来事をお知らせします!

4/7 水 地域への感謝を込めて

有限会社つみ呉服店(取締役社長 堤正幸様)が創業100年を迎えたことから、地域への感謝の意を込めて100万円の寄附をいただきました。ありがとうございました。



3/11 木 地域の野球振興のために

女満別高等学校野球部後援会(会長 山神正信様)から、現金およそ106万円と所有する野球部施設、野球用品、その他備品(1,768万円相当)の寄附がありました。野球施設等については、大空高校をはじめ町の野球振興に役立てられます。ありがとうございました。



4/8 木 大空高校開校を祝って

大空振興商事株式会社(代表取締役 富田勇様)から、開校式を迎えた大空高校の生徒や教職員のために、キーホルダーと「のんき〜焼き」の引換券を寄贈いただきました。ありがとうございました。



3/25 木 新入学児童へノートの寄贈

第一工業株式会社(代表取締役 神成英樹様)から、新入学児童へノートを寄贈していただきました。令和元年度の創立60周年を機にオホーツク管内の新入学児童へ、ノート寄贈の貢献活動をされています。ありがとうございました。



4/8 木 ご入園おめでとうございます

東藻琴幼稚園としては最後、認定こども園めまんべつとしては初めての入園式が挙行されました。東藻琴幼稚園は今年度中に認定こども園に変わりますが、一足早く新しい園児のお披露目となりました!



おおぞら イベントガイド

Ozora Event Guide

・新型コロナウイルス感染予防対策に協力願います。

教育文化会館

令和3年成人式
感染防止のため、入場制限を設ける場合があります。
日 5月2日(日) 13:30～ 所 教育文化会館ホール
問 社会教育グループ(内線507)

ひがしもと芝桜公園

第37回ひがしもと芝桜まつり
今年、ライトアップと花火も楽しめます!
日 5月3日(月)～6月6日(日)
料 入園優待券をご利用ください。
問 株東藻琴芝桜公園管理公社 ☎66-3111
産 産業グループ(内線421)



大空町図書館

・図書館事業は、すべて参加無料です。
・そらっキーポイント(50Pまたは100P)対象事業です。
文芸創作広場
テーマにそって文芸作品を創り楽しく鑑賞します。
日 5月12日(水) 10:00～ 所 東藻琴図書館
日 5月12日(水) 14:00～ 所 女満別図書館
よみがたりプチ 読み聞かせ
日 5月19日(水) 10:40～ 所 女満別図書館
対 0歳～3歳までのお子さんと保護者
先着3組まで(事前予約なし)

読み語りのじかん 読み聞かせ
日 5月8日(土) 14:00～ 所 女満別図書館
対 幼児から小学生 定員なし
英語絵本の読み語り、工作「ゆらゆらアニマル」
日 5月22日(土) 14:00～ 所 女満別図書館
対 幼児から小学生 先着3組まで(事前予約なし)

森のお話ふくろうの「おはなしたいむ」 読み聞かせ
日 5月22日(土) 10:30～ 所 東藻琴図書館
対 幼児から小学生
問 女満別図書館 ☎74-4650
東藻琴図書館 ☎66-2010

必 募 集

プール管理人募集

■募集人数
・女満別B&G海洋センター 6人
・東藻琴B&G海洋センター 6人
■勤務期間 6月4日(金)～9月7日(火)
■勤務時間
①午前9時～正午
②午後1時～5時
③午後5時～8時
・各時間帯をローテーションで勤務
・土日の勤務もあり
・平均労働時間は250時間程度

勤務内容

プール安全衛生管理業務、受付業務
■賃金 時給920円
■その他 季節的雇用のため、社会保険・雇用保険等には加入できません。
対 20歳以上の健康な方で、過去に普通救命講習を受講した事のある方、今後受講できる方
甲 B&G海洋センターに備付けの履歴書を5月15日(土)午後5時までに提出
問 女満別B&G海洋センター
☎74-3519
☎66-2741
東藻琴B&G海洋センター



北海道新型コロナウイルス感染症健康相談センターの案内

北海道では、新型コロナウイルスに感染した疑いのある方を診療体制の整った医療機関へ確実につなぐための「受診相談センター」と「感染症に関する一般相談」の電話番号を全道で統一した「北海道新型コロナウイルス感染症健康相談センター」を設置しています。

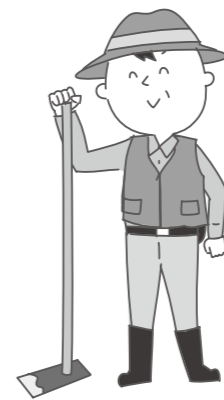

り先着順で配布します。
④配布は1世帯につき「20kgの肥料袋で5袋分」まで。(袋は、持参願います。)
⑤指定日以外での配布や自宅までの配送は行いません。
■その他
・小雨程度であれば実施します。大雨、強風など悪天候の場合は、16日(日)に延期します。
・例年早い時間帯(午前9時30分頃まで)は大変混み合います。
問 後 企画グループ(内線103)
住 住民グループ(内線435)

自治基本条例の見直しに関するパブリックコメントの実施

自治基本条例の運用状況の検証を行い、自治推進委員会で見直しに関する審議をした結果、一部条例の見直しが必要と判断されました。自治基本条例の見直し(案)を作成したので、町民みなさんのご意見をお寄せください。
■条例見直し(案)公表先
・総務課窓口、地域振興課窓口
・町ホームページ
※意見の提出方法は、公表先で確認できます。
日 5月17日(月)まで
問 後 企画グループ(内線214)

除籍図書無償提供コーナー

大空町図書館で除籍になった本を自由に持帰ることができます。毎週木曜日に入替えます。
※本を入れる袋をご用意ください。
日 5月6日(木)～5月27日(木)
開館時間内
所 女満別図書館 1階ロビー
【東藻琴図書館】入り口前の廊下・集客室
問 女満別図書館 ☎74-4650
東藻琴図書館 ☎66-2010

♪ イベント

5月 夜間納税・相談窓口

日中に、税に関する相談や納税ができない方のために、夜間納税・相談窓口を開設しています。

開設日 5月14日(金) 17:30～20:00
31日(月)

窓口 後 税務グループ(内線120)
総務グループ(内線412)

おおぞら File 121 図書だより



★…両館
◆…女満別図書館のみ
♣…東藻琴図書館のみ



★北海道の病院 2021 大塚 保/編
★黄色い川 菊地 慶一/著

【5月の休館日】
東藻琴図書館 ▶ 毎週日曜日
女満別図書館 ▶ 毎週月曜日
両館共通 ▶ 3日(月)憲法記念日・4日(火)みどりの日
5日(水)こどもの日
28日(金)図書整理日(毎月第4金曜日)

東藻琴図書館 ☎66-2010 FAX 66-2333
女満別図書館 ☎74-4650 FAX 74-4820
http://www.library.town.ozora.hokkaido.jp/library/opac
発行 一般財団法人大空町青少年育成協会(指定管理者)

【店舗改修】

工事の種類	内容
改修工事	<ul style="list-style-type: none"> ●安全性・耐久性・環境に配慮した工事 段差解消・スロープ、断熱改修、省エネ工事、各種内装工事、耐久性補強工事 ●主要構造部の改修工事 基礎、土台、外壁、屋根等の改修
増築工事	既存の店舗部分のない場所に新たに店舗を増築する工事
改築工事	既存の店舗の一部を取り壊し、その部分に改めて店舗を建築する工事

【設備投資】業務効率化、イメージアップが図られる設備投資。

店舗改修・設備投資促進支援
 商工業者の持続的な経営を支援します。
■補助金額
【店舗改修】
 (町内住宅関連業者のみ) 費用の3分の1以内、30万円上限
【設備投資】
 (町内業者) 費用の2分の1以内、(町外業者) 費用の3分の1以内、30万円上限
■補助対象経費

■補助対象者
 ・大空町で営業活動を行う方
 ・改修を行う店舗の所有者で、現店舗において5年以上営業を行い、改修後もその店舗で営業する方
問 〇 商工グループ (内線312)

ホームページ作成支援
 情報発信を推進する事業主を応援します。
■補助金額
 ・中小企業等ホームページ作成経費の2分の1以内、10万円上限
■補助対象経費
 ・コンテンツ制作経費、プロバイダー契約経費、サーバー契約経費 他
■補助対象者
 大空町内で営業する中小企業の方
問 〇 商工グループ (内線312)

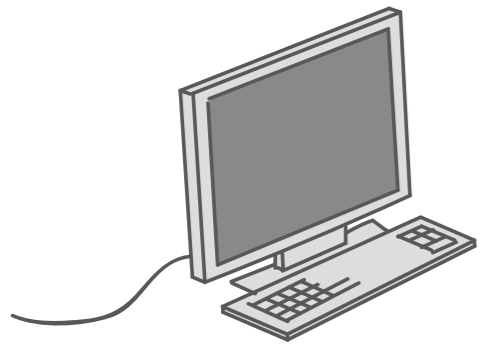

相談

春のすずらん無料法律相談

釧路弁護士会では、春のすずらん無料法律相談を実施します。

日 5月19日(水)

午後1時～5時まで(予約制)

※予約は問合せ先まで。

所 後1階1号会議室

※無料(1件30分以内)

■担当者 弁護士 木名瀬 広暁(釧路弁護士会所属)

問 〇 総務グループ(内線201)

サポート

補助金などの申請を検討される方は、予め相談ください。

奨学金返済支援

町外者の移住・定住の促進と奨学金を利用して進学した方が、大空町に居住しやすい環境を整えるため、奨学金の返済に要した費用の一部を支援します。
対 次のすべての条件を満たす方(奨学金を受けた方)
 ・大学等に進学し、卒業した40歳未満(令和3年4月1日時点)の方
 ・令和2年度中に奨学金を返済し、滞

納がない方
 ・令和2年中の収入が350万円未満または所得が236万円未満の方
 ・1年以上継続して大空町に居住した方で、今後も1年以上居住する見込みの方
 ・令和2年度に町内の事業所等に就業した方で、今後も1年以上従業する見込みの方
■対象の奨学金
 ・大空町奨学金
 ・支援機構奨学金
 ・北海道高校奨学金
 ・他の地方公共団体が貸付を行なった奨学金

■助成金額
 ・返済した奨学金の返済額の2/3以内で、20万円を限度
 ・大空町奨学金を含む複数の奨学金の返済を行なっている場合は、25万円を限度
 ・補助を受けられる回数は、5回(5年間)まで

■募集期間 5月6日(木)～20日(木)
 ※期間を過ぎても随時申請を受け付けます。
問 〇 学校教育グループ(内線453)



子どもたちのための教育支援事業

教育委員会では定期的に補助事業の見直しを行い、大空町に住む子ども達の教育を支援しています。



現在継続中の補助事業

学校給食費補助金	平成28年～	小学校、中学校の給食費を全額補助。
入学資金借入金利子等助成金	平成24年～	大学または高等専門学校等へ入学する方の保護者に、入学資金の借入等に係る利子、信用保証料の1/3を補助。
新型コロナウイルス感染症困窮学生支援金事業	令和2年～令和3年	町の奨学金を受けている方に10万円を補助。
高等学校制服購入費補助金	平成24年～	大空高校に入学する生徒の保護者に対し、制服購入費相当分を補助。

廃止となった事業

多子世帯高等学校・大学等進学支援金支給事業	平成28年～令和元年	進学時の支援から奨学金返済時への支援に変更したため、廃止。(奨学金返済支援事業を新設)
-----------------------	------------	---

問 〇 学校教育グループ(内線453)

定住助成制度

5年以上大空町に住む方に向けた、定住助成を始めました!



●住宅新築助成

町内に住宅を新築する方に対し助成金を交付します。

対象要件	助成金額			
	子育て世帯	転入世帯	北方型住宅	町外業者で建築
○	○	○	150万円	100万円
○	○	○	130万円	80万円
○	○	○	130万円	80万円
○	○	○	120万円	70万円
○	○	○	110万円	60万円
○	○	○	100万円	50万円
○	○	○	100万円	50万円
○	○	○	80万円	30万円

●継続就業助成

無料職業紹介所「おおぞらワーク」で紹介した雇用先に就職して、1年以上雇用された方に6万円を助成、以降5年を限度に助成します。

定住目的で転入した方への助成制度

●住宅準備助成

賃貸住宅に入居した方を助成します。

【助成金額】(家賃×2か月)+引っ越しに伴う運送料 ※上限20万円

●自動車取得助成金

転入時に自動車等を保有していない世帯で、転入日から1年以内に町内の販売業者から自動車を購入した方を助成します。

【助成金額】自動車購入費用 ※上限10万円

●普通自動車運転免許取得助成

転入日から1年以内に町内の自動車学校で普通自動車運転免許を取得した方を助成します。

【助成金額】普通自動車運転免許取得費用 ※上限10万円

問 〇 移住・定住支援室(内線341)

狂犬病予防注射集合接種のお知らせ

生後91日以上経過している飼い犬を対象に狂犬病予防注射を行います。また、畜犬登録がお済みでない場合は、あわせて登録も行います。

なお、所定の場所での接種が難しい場合は訪問接種も行います。事前にご連絡ください。

※訪問先1か所につき、獣医師の往診料(出張料)500円が必要になります。

- 混雑を避けるため、当日は釣銭が出ないよう用意してください。また、順番を待つ間、ほかの方との適度な距離の確保にご配慮ください。
- 既に飼い犬が死亡している場合やほかの方に譲渡したなど、登録した犬を現在飼育していない場合は、ご連絡ください。
- 今回予防注射を受けられなかった場合、東藻琴地区は6月下旬、女満別地区は10月上旬に予防注射を予定しています。詳しい日程は決まり次第案内します。
- 飼い犬が「体調不良」「治療中」「妊娠中」等の場合は、注射前に獣医師に相談してください。

- 料金**
- ① 注射料等 1頭につき3,240円(うち、狂犬病予防注射済票交付手数料550円)
 - ② 登録料 1頭につき3,000円(登録済みの場合は不要)
 - ③ 往診料 1回 500円(訪問接種を希望する場合)

狂犬病予防注射日程表

【女満別地区】

月日	場所	時間
5月20日(木)	湖南公民館	9:00~9:10
	朝日公民館	9:40~9:50
	巴沢公民館	10:10~10:20
	昭和公民館	10:30~11:30
	本郷公民館	13:10~13:30
	住吉公民館	13:40~14:00
	豊里公民館	14:10~14:40
5月21日(金)	日進公民館	9:00~9:10
	開陽公民館	9:30~9:40
	大成公民館	10:00~10:10
	大東公民館	10:20~10:30
5月22日(土)	除雪センター	9:00~10:30

【東藻琴地区】

月日	場所	時間
5月26日(水)	千草会館	9:30~9:50
	福富会館	10:10~10:30
	未広会館	11:00~11:20
	山園会館	13:20~13:40
	農協西口玄関前	14:20~15:00
5月27日(木)	上東会館	9:30~9:50
	西倉会館	10:10~10:30
	東区会館	10:50~11:10
	総合支所前(公用車庫前)	11:20~11:40
	南区五差路	13:00~13:20
5月28日(金)	農協西口玄関前	13:30~14:00
	新富会館	9:30~9:50
	明生会館	10:00~10:10
	大進会館	10:40~11:00
	西区会館	11:20~11:40
農協西口玄関前	13:00~13:30	

都合の良い時間、場所で受けてください!

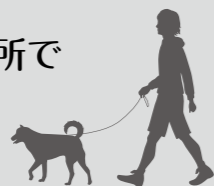

問 役 住民グループ(内線104) 支 住民グループ(内線435)

屋外のスポーツ施設がオープンします!!

春の訪れに伴い、屋外スポーツシーズンが到来。町内のスポーツ施設がオープンしますので、どうぞご利用ください。なお、施設を利用される方は、事前に施設の空き状況等を問合せください。

【女満別地区】	施設名		使用時間	使用期間 5月1日(土) ~10月31日(日)
	運動公園内	野球場 多目的広場 テニスコート	午前5時~午後9時	
	パークゴルフ場(駅前)	午前5時~日没 ※用具は、図書館で貸出し。 午後9時30分~午後5時		

問 研 社会教育グループ(内線503)

【東藻琴地区】	施設名		使用時間	使用期間 5月1日(土) ~10月31日(日)
	緑とチーズの里 ふれあいパーク内	多目的運動広場 パークゴルフ場	午前9時~午後9時 午前9時~日没	
	テニスコート		月曜日~金曜日 午前9時~午後9時 土曜日・日曜日・祝日 午前9時~午後5時	
	野球場(千草)		日の出~日没	

問 支 社会教育グループ(内線424)

自らまなび つながる ひろがる

「社会教育中期計画」(令和3~5年度)を策定しました

教育委員会では、町民みなさんとの連携・協働をより強化し、求めているものは何かを把握できる仕組みづくりが必要と考え、3年後の社会教育の在り方を明らかにし、計画的な取組を進めるため「社会教育中期計画」(令和3~5年度)を策定しました。

● 計画を策定する意味は?

これまでは、単年度の計画を策定し、評価と検証を行ってきましたが、中期計画を策定することで、中期的な展望に立ち、真に必要な事業を展開していくことができます。

また、町民みなさんの主体的な学習活動が推進され、地域づくりへの参画やふるさと愛が育まれるよう、地域教育力の充実を目指し、具体的な施策を推進します。

生涯学習社会の実現へ向け、
中核的な役割となる
社会教育活動を
より充実させるために
策定したんだね!



この計画は、
町ホームページで
公表しています。
ぜひご覧ください。



問 支 社会教育グループ(内線504)

年に一度の健康チェック

総合健診・レディース健診のおしらせ

お申込み受付中!



料金表

健(検)診名	対象者	健(検)診内容	料 金
①特定健診	30歳以上の 大空町国民健康保険加入者	身体計測、診察、検尿、血圧測定 血液検査、心電図、眼底検査	2,850円
②後期高齢者健診	後期高齢者医療制度加入者	身体計測、診察、検尿、血圧測定 心電図、眼底検査	950円
③胃がん検診	30歳以上	バリウム検査	2,040円
④大腸がん検診	40歳以上	便潜血検査	720円
⑤肺がん検診	40歳～64歳	胸部レントゲン	560円 (喀痰890円)
⑥胸部検診	65歳以上	胸部レントゲン	無 料
⑦肝炎検診	40歳の方、41歳以上の方で過去に 肝炎検査を受けていない方	血液検査	720円
⑧骨粗しょう症検診	20歳以上	骨密度測定(踵骨超音波法)	男性1,870円 女性 560円
⑨前立腺がん検診	40歳以上の男性	血液検査	2,200円
⑩乳がん検診	30歳代の女性	1方向マンモグラフィ	1,320円
	40歳代の女性	2方向マンモグラフィ	1,650円
	50歳以上の女性	1方向マンモグラフィ	1,320円
⑪子宮がん検診	20歳以上の女性	子宮頸部細胞診、 超音波検査	2,120円
⑫歯科健診	総合健診・レディース健診受診者	歯科健診、歯科相談	無 料
⑬風しん抗体検査	昭和37年4月2日～昭和54年4月1日 生まれの男性	血液検査	無 料

※生活保護受給者は全額助成：予約の際に申出ください。

個別健診 ※対象年齢は集団健診と同様です。

女満別中央病院(☎74-2181)
東藻琴診療所(☎66-2611)

- ①特定健診 女満別中央病院:2,840円、東藻琴診療所:3,010円
- ②後期高齢者健診 女満別中央病院:950円、東藻琴診療所:1,000円
- ③胃がん検診(バリウム検査:女満別中央病院のみ) 2,240円
- ④胃がん検診(胃カメラ検査) 3,780円
- ⑤大腸がん検診 850円
- ⑥肺がん検診(40歳～64歳) 690円
- ⑦胸部検診(65歳以上) 無料
- ⑧ピロリ菌検査(30歳以上で1年以内にピロリ菌の除菌をしていない方) 830円

網走厚生病院
(健康推進課)
(☎0152-43-3157)

- ①特定健診 2,840円

女満別中央病院、東藻琴診療所、
網走厚生病院いずれも、
直接医療機関へ申込みください。

※対象年齢は集団健診と同様です。

すべての 健診・検診の 注意事項

- ※対象年齢は、令和4年3月31日現在の年齢です。
- ※後期高齢者健診は、入院中の方や、介護保険施設に入所されている方は、対象外となります。
- ※料金については見込み額となります。変更する場合がありますので、あらかじめご了承ください。
- ※各健診の受診は、年度内1回限りとなります。

健診に
ついて
詳しくは
こちら!



問 役 健康介護グループ(内線113) 支 福祉グループ(内線448)

健診を受けるには?

健診を受けるには、予約が必要です。電話または町ホームページから予約できます。

電話で申込み 問へ電話してください。

HPで申込み 町ホームページ



総合健診・レディース健診日程 (●印が実施)

場 所	【東藻琴】	【女満別】				【東藻琴】				【女満別】				
	フロックス	研修会館		研修会館		フロックス		フロックス		研修会館		研修会館		
日 程	6月12日(土)	6月13日(日)	6月14日(月)	11月12日(金)	11月13日(土)	11月14日(日)	11月15日(月)	6月12日(土)	6月13日(日)	6月14日(月)	11月12日(金)	11月13日(土)	11月14日(日)	11月15日(月)
性 別	男女	男女	女性	女性	男女	女性	女性	男女	女性	女性	男女	女性	女性	女性
受付時間 (30分毎受付)	7:00 11:00	7:00 11:00	13:30 16:30	7:00 11:00	13:30 15:00	7:00 11:00	13:30 15:00	7:00 11:00	13:30 15:00	7:00 11:00	13:30 16:30	7:00 11:00	13:30 15:00	7:00 11:00
①特定健診	●	●	—	●	—	●	—	●	—	●	—	●	—	●
②後期高齢者健診	●	●	—	●	—	●	—	●	—	●	—	●	—	●
③胃がん検診	●	●	—	●	—	●	—	●	—	●	—	●	—	●
④大腸がん検診	●	●	—	●	—	●	—	●	—	●	—	●	—	●
⑤肺がん検診	●	●	—	●	—	●	—	●	—	●	—	●	—	●
⑥胸部検診	●	●	—	●	—	●	—	●	—	●	—	●	—	●
⑦肝炎検診	●	●	—	●	—	●	—	●	—	●	—	●	—	●
⑧骨粗しょう症検診	●	●	—	●	—	●	—	●	—	●	—	●	—	●
⑨前立腺がん検診	●	●	—	—	—	●	—	—	—	●	—	—	—	—
⑩乳がん検診	—	—	●	●	●	—	●	●	●	—	●	●	●	●
⑪子宮がん検診	—	—	●	●	●	—	●	●	●	—	●	●	●	●
⑫歯科健診	●	●	—	●	—	—	—	—	—	—	—	—	—	—
⑬風しん抗体検査	●	●	—	—	—	●	—	—	—	●	—	—	—	—

人間ドック

受診可能な時期
に限りがありま
す。詳細は問合
せください。

網走厚生病院

- 対象者 30歳以上の大空町国民健康保険加入者、後期高齢者医療制度加入者(75歳以上の方及び一定の障がいを持つ65歳以上の方)
- 内 容 特定健診、後期高齢者健診、その他がん検診等各種
- その他 農協組合員の方は農協から助成があります。農協へ直接申込みください。

脳ドック

詳細は問合せ
ください。

桂ヶ丘クリニック

- 対象者 40～64歳の方
※昨年度、一昨年度受診された方は対象外となります。
- 内 容 頭部MRI・MRA、頸部MRA、頸部超音波検査、
認知機能検査



発見！大空町のおき フォトコンテスト2021

デジタルカメラやスマートフォンで撮影した大空町の「風景」「生活」「イベント」「おすすめ」「人」「食べ物」をテーマとした「とっておき」の写真(タイトルと撮影場所を含む)を募集します。どしどし応募してください。

第1回	締切り	令和3年5月31日 必着	審査発表	広報おおぞら7月号
第2回	締切り	令和3年7月30日 必着	審査発表	広報おおぞら9月号
第3回	締切り	令和3年9月30日 必着	審査発表	広報おおぞら11月号
第4回	締切り	令和3年11月30日 必着	審査発表	広報おおぞら1月号
第5回	締切り	令和4年1月31日 必着	審査発表	広報おおぞら3月号

応募締切り
スケジュール
(全5回)



賞および
特典

- 各回ごとに選出
 - 優秀作品賞(4人) 町の特産品(3,000円相当)を贈呈
- 全5回の中から選出
 - MVP賞(1人) 特産品10,000円相当(町民の場合、さらに5,000円分の商品券進呈)
 - とっておき賞(3人) 特産品5,000円相当(町民の場合、さらに3,000円分の商品券進呈)

- 応募資格 誰でも応募できます。ただし、デジタル画像に限ります。
- 応募方法 Twitterから、または持参・郵送で応募できます。

①大空町公式Twitterアカウント @town_ozoraをフォロー
 ②作品に「#大空町のとっておきフォトコンテスト2021」ハッシュタグ・タイトル・撮影場所を付け、Twitterに投稿

【持参・郵送先はこちら】
 〒099-2392 北海道網走郡大空町女満別西3条4丁目1番1号
 大空町役場 総務課企画グループ

氏名・郵便番号・住所・電話番号とタイトル・撮影場所を記載した用紙(自由様式)と写真の画像データを、データ記録媒体に入れて提出

■当選発表 当選された方には電話、TwitterのDMでお知らせするほか、広報、町ホームページに掲載します。
 【個人情報について】 いただいた個人情報は、商品の発送および当キャンペーン遂行のために、必要な範囲で利用します。法令等により開示を求められた場合を除き、応募者の同意なく第三者に開示・提供しません。

問 役企画グループ(内線214) HP <http://www.town.ozora.hokkaido.jp>

5月 2021

大空町生活カレンダー

日	月	火	水	木	金	土
4/25	26	27	28	29	30	1
成人式 ●教育文化会館 13:30~	憲法記念日 第37回返米まつりD(〜6月6日) ●ひがしむちこ芝桜公園	みどりの日	こどもの日			
休日当番病院 女満別中央病院(☎74-2181)	休日当番病院 平間医院(☎72-1881)	休日当番病院 美幌町立国保病院(☎73-4111)	休日当番病院 津別病院(☎76-2121)			

マーンの説明

- A〜C地区の資源物1収集日
資源物1 A B C
- A〜C地区の資源物2収集日
資源物2 A B C
- D〜F地区の資源物収集日
D E F
- 女満別地区
資源物2収集日
L取込み取り日
- 東藻琴地区
L取込み取り日

収集日の当日は
午前8時までに出してください。

一般ごみ収集

燃やすごみ	生ごみ	燃やさないごみ	粗大ごみ
月・金	火・木	水	土(午前)
東藻琴地区 西区・南区・中央区・北一区・北二区 東区・西倉・大進・明生・新富・旭台 千草・福富・山園・末広・上東	開陽・日進・大成	湖群・元町・日の出町・錦町3の1部・栄町第2・3・5・6・ しらがげ公園(1班、2班、3班、4班の1部)・空港	本郷・住吉・豊里・昭和第2・湖南・朝日・大東・巴沢・中央

資源物収集地区(自治会名)

A B C	D E F
湖群・元町・日の出町・錦町・栄町	本郷・住吉・豊里・東陽・昭和第2・湖群台・公園・さくら
湖群・元町・日の出町・錦町・栄町	本郷・住吉・豊里・東陽・昭和第2・湖群台・公園・さくら
湖群・元町・日の出町・錦町・栄町	本郷・住吉・豊里・東陽・昭和第2・湖群台・公園・さくら

- 資源物1
- 空缶
 - 新聞紙
 - チラシ
 - 厚紙
 - 紙パック
 - 雑誌
 - 段ボール
 - プラスチック
 - 乾電池※1
- 資源物2
- ビン
 - 発泡スチロール
 - トイ
 - 蛍光管等
 - ペットボトル
 - 古着
 - 廃油
 - プラスチック

詳しい分類は下記お問い合わせ先または大空町ごみ資源物分別辞典をご覧ください。
 大空町役場 ☎0152-74-2111 大空町東藻琴総合支所 ☎0152-66-2131



※女満別地区の資源物は、指定品目のみの収集となります。
 ※東藻琴地区は、資源物全品目の収集となります。

ひがしもこと 芝桜まつり

第37回

2021 5.3月6.6日 8:00~17:00

芝桜公園ライトアップ 5月20日(土)~22日(日) 19:00~21:00 花火 20:30~

5月22日(日) 20:00~ (ゲスト) ホラネロ 芝桜のライトアップをバックに美しい音色を奏でます。

【新型コロナウイルス感染拡大防止対策の対応について】
 予定されている催し物及びイベント等は、新型コロナウイルス感染症の状況により、中止または変更となる場合があります。

問 (株)東藻琴芝桜公園管理公社 ☎0152-66-3111
 ㊟産業グループ(内線421)

芝桜公園 ホームページ リニューアル!
 開花状況はここでチェック!

感染防止対策に 協力をお願いします
 マスクをしよう 2m 以上をとりまわって

来場の際は、マスクやフェイスシールドの着用等、飛沫感染防止の対策をお願いします。
 また、会場内でのコロナウイルス感染症対策に協力をお願いします。

虫歯ゼロキッズ

よくやったね!! これからも歯みがきががんばろう!!

3月25日に行われた3歳児健診では、虫歯のない子が2人いました!

まひる 白川 愛妃瑠ちゃん (中央区)

ここあ 荒木 心愛ちゃん (中央区)

5月 2021

大空町生活センター

収集日の当日は 午前8時までに 出してください。

日	月	火	水	木	金	土
9	10	11	12	13	14	15
休日当番病院 みやざわクリニック(☎75-0800)	健康相談・栄養相談 ●役場保健相談室 9:30~11:30 健康相談 ●総合支所相談室 9:30~11:30	健康相談・栄養相談 ●役場保健相談室 9:30~11:30	のんき~カフェ ●ふれあいセンターフロックス 13:30~15:00	東藻琴ふまねっと健康教室 ●フロックス 10:00~ 乳幼児健診 ●老人福祉センター(対象者に個別案内) 乳幼児相談 ●老人福祉センター 14:20~15:00受付	女満別地区 し尿くみ取り日 東藻琴地区 し尿くみ取り日	芝桜ライトアップ・花火 ホラネロ演奏 ●ひがしもこと芝桜公園
16	17	18	19	20	21	22
休日当番病院 玉川医院(☎75-2780)	健康相談・栄養相談 ●役場保健相談室 9:30~11:30	健康相談・栄養相談 ●役場保健相談室 9:30~11:30	メルヘンカフェ ●女満別老人福祉センター 13:30~15:00	芝桜ライトアップ・花火 ●ひがしもこと芝桜公園	芝桜ライトアップ・花火 ●ひがしもこと芝桜公園	芝桜ライトアップ・花火 ●ひがしもこと芝桜公園
23	24	25	26	27	28	29
休日当番病院 ひばる耳鼻咽喉科(☎73-3900)	健康相談・栄養相談 ●役場保健相談室 9:30~11:30 健康相談 ●総合支所相談室 9:30~11:30	健康相談・栄養相談 ●役場保健相談室 9:30~11:30	健康相談 ●総合支所相談室 9:30~11:30	乳幼児健診 ●フロックス(対象者に個別案内) 乳幼児相談 ●フロックス 14:20~15:00受付 フッ素塗布 ●フロックス 12:50~13:00受付 ※要予約(5/14まで)	乳幼児健診 ●フロックス(対象者に個別案内) 乳幼児相談 ●フロックス 14:20~15:00受付 フッ素塗布 ●フロックス 12:50~13:00受付 ※要予約(5/14まで)	芝桜ライトアップ・花火 ●ひがしもこと芝桜公園
30	31					
休日当番病院 田中医院(☎73-2913)	健康相談・栄養相談 ●役場保健相談室 9:30~11:30					

道の駅 メルヘンの丘 めまんべつ

道の駅
メルヘンの丘
めまんべつ

一般財団法人 めまんべつ産業開発公社
 〒099-2356 北海道網走郡大空町女満別昭和96番地1
 TEL:0152-75-6160 FAX:0152-74-4433 http://www.marchen-hill.com/

句の採れたて野菜、地元の特産品などを 数多く取り揃えて販売しております。

みんなまで 遊びに来てね!

今月の表紙

まとい受賞 女満別消防団

3月17日(休)、女満別研修会館において、日本消防協会による最高位の表彰「まとい」の受賞式が挙行されました。式典中の凛々しい1コマです。



大空町の人口と世帯

令和3年3月末現在(前月比)

人口総数▶6,905人(-50)

世帯数▶3,022世帯(-2)

男▶3,349人(-34) 女▶3,556人(-16)



ご結婚おめでとうございます

- ♡ 明 生/田 中 慎 二さん
札幌市/伊 藤 めぐみさん
- ♡ 中央区/竹 内 大 輔さん
中央区/佐 藤 彩さん
- ♡ 東 陽/河 村 亮 太さん
東 陽/田 中 智絵美さん



こんにちは赤ちゃん

眺 湖 台/中 沢 あいなちゃん(保:大地さん)



おくやみ申し上げます

- 西 区/高 橋 道 子さん(79歳)
- 西 区/井 本 成 鎬さん(95歳)
- 中央区/大 島 悦 夫さん(60歳)
- 住 吉/田 中 昭 司さん(89歳)
- 住 吉/平 林 萬 治さん(100歳)
- 公 園/福 士 ヤエ子さん(95歳)
- 昭和夕陽台/能 戸 光 広さん(56歳)
- 栄町しらかば/藤 林 春 子さん(70歳)
- 北 1 区/芦 野 スエノさん(90歳)
- 錦町第3/山 口 芙美子さん(75歳)



ご寄附ありがとうございます

○社会福祉協議会
香典返しを廃して

- 住 吉/田 中 康 一さん
- 北 1 区/折 手 昭 雄さん
- 公 園/福 士 輝 行さん
- 住 吉/平 林 勉さん
- 中央区/大 島 洋 子さん
- 千 草/吉 岡 節 子さん
- 西 区/高 橋 喜久男さん

発行/大空町役場総務課

〒0900-2392 北海道網走郡大空町女満別西3条4丁目1番1号
TEL(0152)74-2111 FAX(0152)74-2191
e-mail▶ info@town.ozora.hokkaido.jp
URL▶ http://www.town.ozora.hokkaido.jp

テレビで見る広報
地デジ広報

4月からサービス提供中!



操作方法



UHBチャンネル(8ch)を選びます。

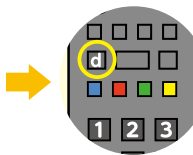

“dボタン”を押します。

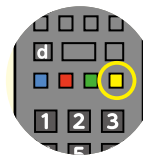

“黄色ボタン”を押します。

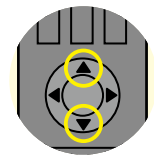

上下のボタンで見たい記事を選びます。

※最初に見る時だけ地域の選択が必要です。

5月から放送時間が変わります!!
FMあばしりにて大空町の情報番組
大空インフォメーション放送中! ABASHIRI
FM 78.7MHz 午前11時54分頃~5分間
毎週金曜日 午後5時45分頃~5分間

大空町無料職業紹介所
---おおぞらワーク---
移住・定住支援室では
町内の求人情報を求職者の方に紹介
しています! おおぞらワークはコチラ▶



広報おおぞらは、見やすさや読みやすさを配慮したユニバーサルデザインフォントを採用しています。また、環境に配慮して再生紙を使用しています。

制作・印刷 (株) 須田装版