

広報 おおぞら OZORA



大空町

検索

4

2021 APRIL
No.181

特集

大空高校へようこそ!

【特集】令和3年度 まちの予算

【特集】新型コロナワクチン予防接種のお知らせ

・まちを元気に!元気づくり応援事業募集

今月のフォトコレ!

●女満別高校卒業式 ●東藻琴高校卒業式

3年生の時間割は
8割が選択科目です

| | | | | | | | | | | |
|------|----|-------|-------|-------|-------|-------|-------|-------|------|-----|
| 2 | 3 | 5 | 4 | 4 | 4 | 2 | 2 | 2 | 1 | 1 |
| 現代文B | 体育 | 総合選択C | 総合選択D | 総合選択E | 総合選択F | 自由選択A | 自由選択B | 自由選択C | 探究サポ | LHR |

(大空高校カリキュラムより)

飛行機人を育むために

4月に開校する大空高校は、総合学科の高校です。総合学科は、国語や英語など普通教科以外に、農業や商業など、専門的な教科を勉強できるのが大きな特徴です。

大空高校のカリキュラムでは、1年生の時にすべての生徒が共通の科目を履修します。2年生からは、自らの興味関心に合わせて科目を選択し、3年生では、約8割を選択科目が占めます。そのため、入学後の1年間で、自分の将来の生き方を意識しなければなりません。

世界と地域をつなぐ大空で
路を切り拓く飛行機人になる

大空高校へようこそ!

令和3年4月開校

特集



1年生で学ぶ科目「産業社会と人間」では、町内外にどのような仕事があるのかを調べ、その仕事をしている人々に話を聞き、自分の将来の生き方を考え、自分の進路を探ります。

そして、2年生以降、どのような科目を学ぶのかを自分で選び自分で決めるのです。「選択」と「決断」を繰り返すことで、生きていくために必要なことを考え、取捨選択する力を身につけます。

また、大空高校は、3年間を通じて探究的に学ぶ機会を多く用意しています。身近な地域の問題など、自分が問題だと感じたことを解決するために、何ができるのかを調べたり、実践したりしながら、最終的に自分が考える答えを創り出していきます。

答えは与えられるものではなく、自ら創り出していくもの。

大空高校の学校教育目標に掲げる「未来を創る人を育てる」には、そうした理念が込められています。



大空高校の挑戦

大空高校は、開校するにあたり、これまでにない挑戦を行いました。「全国募集」と「民間人校長の招へい」です。

大空高校の募集定員は40人。その内12人までは、全国の生徒を受け入れることができます。

全国から生徒を募集するため、町では「地域みらい留学」という事業に参加して、自分が育った地域外の高校で学ぼうとする意欲のある生徒に対するPRを行なっています。道内外のさまざまな地域から集まる生徒が、お互いに交流して生まれ育った環境での習慣や言葉の違いを

知り、理解し合うことで、自分の知っている世界がさらに広がり、今まで何も感じなかった自分たちの住む街の景色や習慣が素晴らしいものと再認識する絶好の機会にもなるでしょう。

もう一つの挑戦は、民間人の校長先生を招へいすることです。大空町では、高校を新設するにあたり「存続すること」ではなく、高校の「魅力化」を目指すため、知見を有する方を校長先生として採用しました。

初代校長の大辻雄介さんは、ICT(情報通信技術)関連事業に携わるなど多様な経歴に加え、高校を魅力化する有識者でもあります。

令和3年4月より、大辻先生をお迎えして、全国各地から集まった生徒たちと、大空高校の先生方、公設塾や寮を支えるスタッフたちと一緒に、大空高校はいよいよ新しい一歩を踏み出します!

大空高校入学式を目前に控えた3月末日、大辻校長先生の学校づくりについて話を聞きました。



プレゼン発表講座
成果を効果的に伝える方法を
生徒たちに伝授しました。

大辻校長先生の趣味はドライブ
なんだって!「クラシックなオープ
ンカーを見かけたら私だと思って
ください(笑)」だそうです~♪



大空高校では1人1台タ
ブレット端末を貸与し、
学習活動を行います。

保護者説明会にはた
くさんの方にあつま
っていただきました。



高校魅力化について
教えてください。

「全国では、さまざまな地域で『高校魅力化プロジェクト』に取組んでいます。そのどれもが魅力を持っており、一概に『魅力化とは○○』とは言えません。無限のカタチがあるのでしようね。共通して言えるのは『その学校それぞれがもともと持っている良いところを磨き上げる』ということです。そうやって他にない学校独自の魅力を発信し、多くの中学生に進路先として選んでもらうことが大事です。大空高校は新設校ですが、女満別高校の『業学一体』・東藻琴高校の『耕心』の考え方を磨き上げ、さらに新生大空高校の『らしさ(魅力)』を創っていくことが大切と考えています。「大空町民の誓い」には『文化を創造する』という一節があります。それに習い、大空高校も魅力を磨き上げていきたいです。大空高校の特長は総合学科である、ということに集約されています。1年生の『産業社会と人間』では、自身のキャリアを熟慮してもらいますし、2年生の『探究』では、地域をフィールドとして問題解決能力を育みます。そして3年生では約80%が『選択教科』になっています。自分自身で時

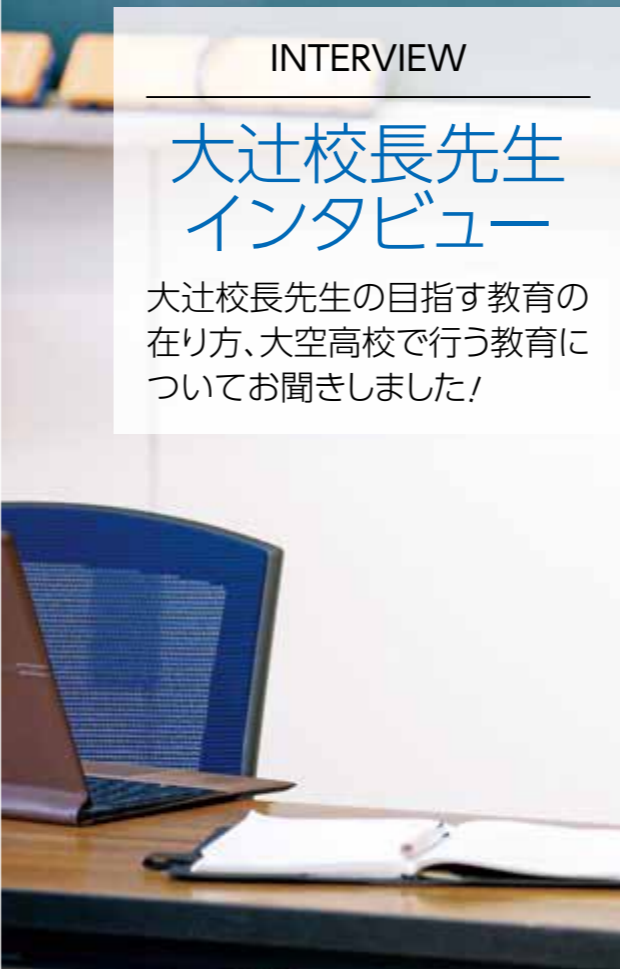

INTERVIEW

大辻校長先生
インタビュー

大辻校長先生の目指す教育の
在り方、大空高校で行う教育に
ついてお聞きしました!

「ご経験を教えてください」

「もともとは数学の予備校講師だったのですが、その後、ベネッセコーポレーションで新規事業の開発に携わっていました。新しいサービスを創ることにやりがいを感じていたのですが、自分の仕事の幅を広げるために退職し、島根県にある隠岐諸島に移り住みました。隠岐海士町で『隠岐島前高校魅力化プロジェクト』に参画し、公設塾のマネジメントや教育のICT(※)活用推進に従事しました。その後、高知県の山間部に移住し『嶺北高校魅力化プロジェクト』を立ち上げました。嶺北高校は入学者が1時期17名にまで落ち込んでいましたが、海士町の取組を学んだことが功を奏し、今や三学年で100名を超える生徒が嶺北高校に通っています。また『スタディサプリ』という動画講義サービスの数学講師もやっています。」

大空高校への校長の話について、どのように感じましたか?

「高知県の『嶺北高校魅力化プロジェクト』を牽引しながら、『総務省地域情報化アドバイザー』や『北海道大空高校魅力化振興監』などの職責

で、大空町でも学校づくりのお手伝いをさせていただきました(平成31(令和2年度)。その過程で『ぜひ、このまま校長に』というご提案を頂いたときは大変光栄に思いました。学校の先生方との会議でいつも『本当によい学校ができるな』と感じていましたし、既存の学校とは線を画した取組にワクワクしていました。そんな学校に校長として招いて頂いたことはとても嬉しく思っています。」

大空高校でどのような教育を実現したいと考えていますか?

「『教育』は英語で『Education』ですが、これは『Educe』(引出す)の名詞型なんですよね。つまり教育とは『教え込む』ばかりでなく、『引出す』ことも重要です。生徒たちそれぞれの興味関心を引出し、前向きに、積極的に物事に取組む姿勢を育みたいと考えています。大空高校では『風に乗るライダーではなく、エンジンで推進する飛行機人を育て』ということを大切にして、自らの路を切拓く『主体性』を育みたいと考えています。」

※ICT…Information & Communication Technologyの略。主にインターネットやパソコンを活用すること。

**大空高校入学を考える
生徒のみなさんへ
メッセージをお願いします!**

「与えられた時間割でなく、授業を自ら選択し「なりたい自分」に向けて学習をしたい人は大空高校が向いています。令和3年度入学者以降は定期テストを予定していません。テストがあるから勉強するのではなく、自分の人生を切り拓くために学びたい人はぜひ大空高校を受験してください。」

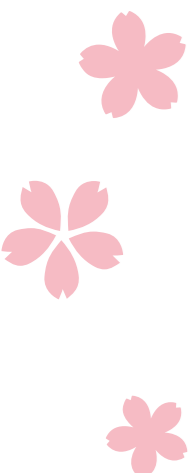

地域と共創する

大空町の高校の歴史をたどると、かつての二つの高校へとつながっています。北海道美幌高等学校から分校した女満別高校と東藻琴高校の歴史は、地域とのつながりの中で生徒を育ててきた学校づくりの歴史でもあります。

新設の大空高校も、その想いを引き継いで、地域のみなさんと一緒に生徒たちを育む高校づくりをこれからも進めていきます。

4月、新しい高校に入ってくる生徒たちも、それを迎え入れる生徒たち



ちも、町へ出て、地域のみなさんと接する機会が増えていきます。その時はぜひ、声をかけていただけたいと思います。地域のみなさんと一緒に生徒を育み、新しい高校の歴史を創っていくことが、町の未来を明るく切り拓いていくことにつながるからです。



北海道大空高等学校校歌

作詞 重井 睦
作曲 重井 睦

一、大空舞う鳥たちよ

人・花・心・育めり

夢は無限に広がる気魄

拓ひらけ志こころ高く われらが母校

二、北の大地に根を張って

人・花・心・和らげり

夢は遥かに高鳴る鼓動

耕おこせ志こころ強く われらが母校

三、未来につながる大空で

人・花・心・輝けり

夢は世界に響くよ奏かなで

翔かろこの大地を われらが母校

大空高校の校章と校歌ができました!

高校開設に合わせ、校章と校歌が作成されました。

校章は、OZORAのOをモチーフにしたデザインが基本ですが、そのテーマは「創造する可変の未来」。なんと変化する校章なんです。

使う人が、それぞれのデザインを選ぶことが出来るのが魅力です。

校歌は、かつて大空町立豊住小学校で校長先生をつとめられた重井睦氏に作詞・作曲をしていただきました。

新しい高校のコンセプトでもある「飛行機人」をイメージした、親しみと誇りを持てる覚えやすい歌詞と、飛行機が離陸する時のようなはつらつとしたメロディが特徴です。

北海道大空高等学校校章



大空高校のコンセプト「飛行機人」にふさわしいように、多様で自由な解釈ができます。また時代を問わず使えるようにシンプルで、強い印象を残せる校章デザインです。

- ・「大空スカイブルー」単色で構成し、青の印象を強く感じられるようにしています。
- ・OZORAの「O」は「ゼロ」と「円」を想起させます。「ゼロ」は始まりの数「円」は無限の角をもつ形。ゼロから無限の可能性を拓いていけるようにしています。

[展開例]



円を展開させると、さまざまな形に変化。無限の多様性、変化する未来を表しています。

大空高校ホームページ <https://ozora-h.ed.jp/>

大空高校の最新情報はこちらで確認できます!



大空町長として4度目の任期をいただき、最終年度を迎えることとなり、新しい年度の予算は結果が求められます。女満別町長から通算いたしますと19年目を迎えようとしています。任期の3年間、さらに大空町長としての15年間、女満別町長からの18年間で振り返り、自身が何を求め、何を成してきたかを総括しなければならぬものと感じています。あわせて、未熟な私をここまで導いてくださいました、町民の皆様や議員各位に深く感謝を申し上げます。

財政状況は厳しさを増しています。予算編成が難しくなってきました。将来も大空町として運営が継続されるために、今先を行きを示しておかなくてはならない課題が山ほどあります。公共施設の量的見直し、広域行政による事務事業の効率化、負担とサービスのバランスの在り方、費用対効果から見た事業の取捨選択など、臆することなく提案してまいりたいと存じます。

近年取り組んできた施策として、高等学校の再編、幼児教育の充実、情報通信環境の整備、

厳しさを乗り越え、将来の大空町のために

移住定住の推進体制、防災拠点の確立など、一定の方向性を示すことができたものもあります。確かなものとするため、今後の取組みを加速させていかなければなりません。

具体的には、まちづくり宣言、総合計画、総合戦略のほか、各分野の計画を基に編成をいたしました。また、私自身が町民の皆様との共通目標に掲げた、子どもたちの夢の実現、働く人たちの元気の創出、生活者の安心の確立を意識して取り組まれました。

令和2年度、国においては数々にわたる新型コロナウイルス関連対策の補正予算を編成しました。大空町においても地方創生臨時交付金などを活用した補正予算を編成し、対策を行なうてまいりました。

感染の収束がまだ見えない段階においては、新しい年度に向かっても、令和2年度補正予算と一体となった予算として編成し、万全な対策を講じてまいりたいと存じます。ご理解をお願い申し上げます。

(町長の町政執行方針より)

令和3年度 まちの予算

予算総額 **118億355万円** 前年比 6.5%減 ↓

【一般会計】 **89億4,577万円** 前年比 8.5%減 ↓

令和2年度に実施した情報通信基盤の整備が終了したことなどにより、前年度に比べ8億3,604万円(8.5%)減額となっています。

令和3年度は、新型コロナウイルスのワクチン接種、感染対策、経済対策事業のほか、てん菜育苗土からの病害虫の侵入を防ぐための焼土施設整備に対する補助、認定こども園東藻琴の整備、女満別B&G海洋センターの多機能化工事などを実施します。



【特別会計】 **28億5,778万円** 前年比 0.6%増 ↑

| | | |
|----------------|------------|------------|
| 国民健康保険事業特別会計 | 11億5,917万円 | 前年比 -4.1% |
| 後期高齢者医療特別会計 | 1億2,257万円 | 前年比 +2.5% |
| 介護保険事業勘定特別会計 | 8億2,654万円 | 前年比 +1.8% |
| 介護サービス事業勘定特別会計 | 614万円 | 前年比 +1.3% |
| 簡易水道事業特別会計 | 3億2,229万円 | 前年比 +20.7% |
| 下水道事業特別会計 | 3億8,846万円 | 前年比 -2.0% |
| 個別排水処理事業特別会計 | 3,261万円 | 前年比 +1.4% |

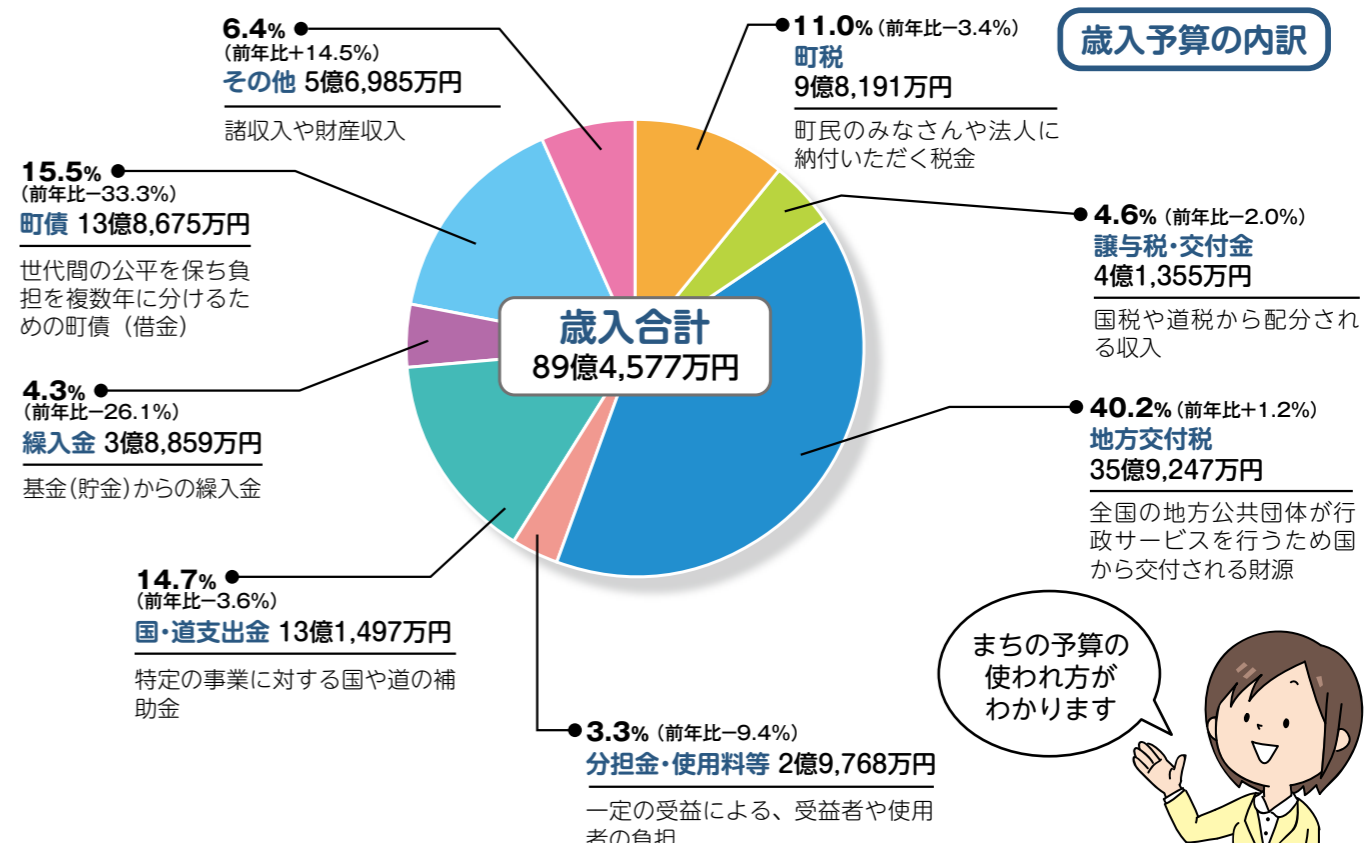
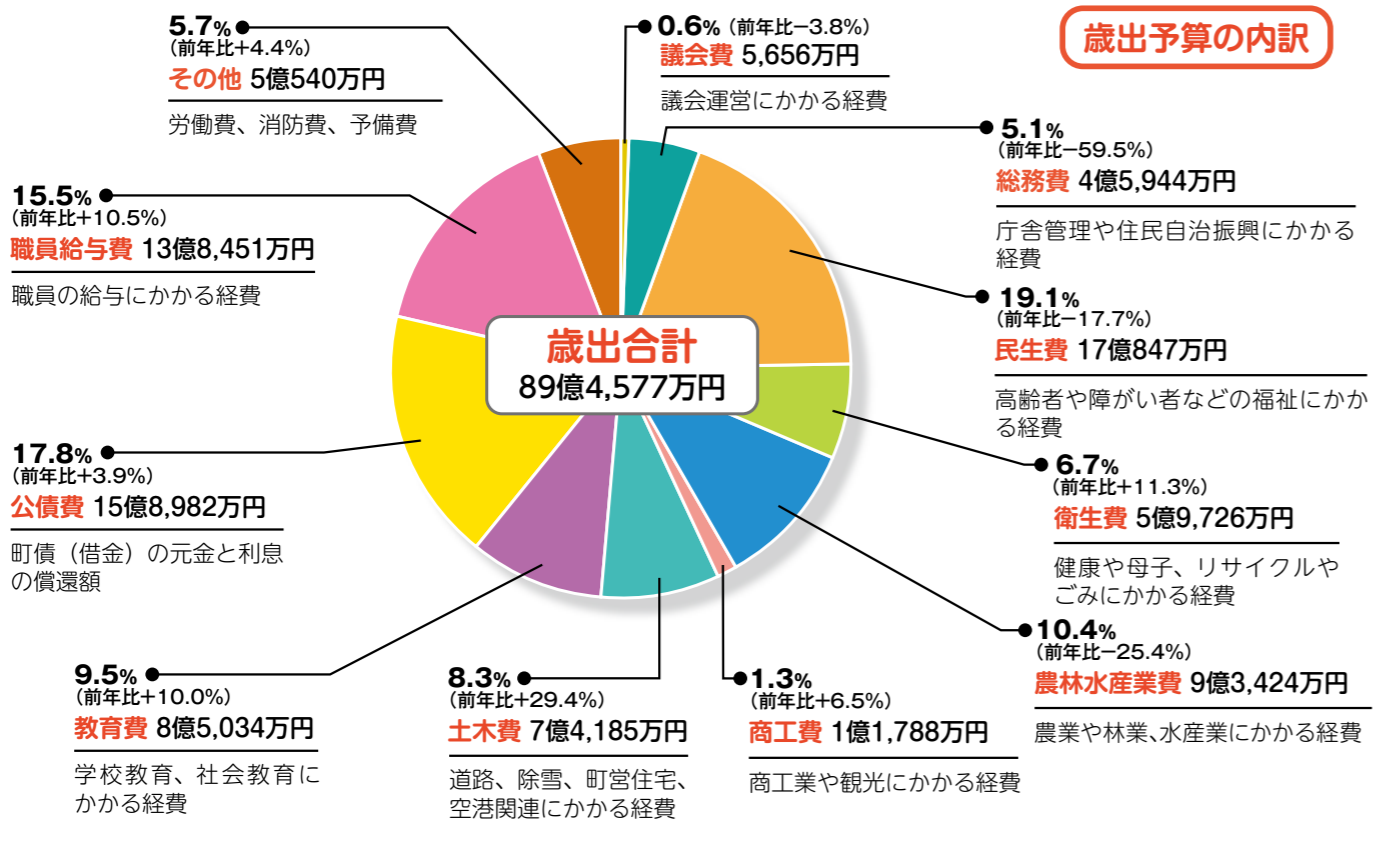

■問合せ 総務課財政グループ(内線222)

新型コロナワクチン予防接種のお知らせ

新型コロナワクチンには、発症を防ぐ効果や副反応が起こる可能性があるなど、正しく知ったうえで接種を検討してください。今回は、主に高齢者への接種が予定されているファイザー社のワクチン(ワクチン名: コミナティ)について、お知らせします。

ワクチン名: コミナティ (ファイザー社製ワクチン)

- 特徴 このワクチンはメッセンジャーRNA (mRNA) ワクチンという種類のワクチンです。mRNAワクチンでは、ウイルスのタンパク質を作る基になる情報の一部を注射します。人の体の中で、この情報を基に、ウイルスのタンパク質が作られ、それに対する抗体などができることで、ウイルスに対する免疫ができます。
- 対象者 16歳以上の方
- 接種回数・接種間隔
1回目の接種後、3週間の間隔で2回目の接種を受ける必要があります。もし1回目の接種から3週間を超えた場合には、できる限り速やかに2回目の接種を受けてください。
▶ 町では1回目の予約時に、2回目の予約もしていただけます。
※1回目に本ワクチンを接種した場合、2回目も必ず同じワクチンを接種します。
- 接種方法 筋肉内注射
- 接種費用 無料で接種できます。
- 有効性 新型コロナウイルス感染症の発症予防、重症化を予防するもので、2回の接種で95%発症を防ぐ効果が認められています。
ただし、ワクチンを接種しても感染する可能性はあります。
▶ ワクチン接種後もマスク着用や密集・密接・密閉の回避、咳エチケットなどの基本的な感染予防が必要です。
※本ワクチンを接種して十分な免疫ができるのは、2回目の接種を受けてから7日以降です。
- 副反応 接種後(特に接種直後～数日間)はご自身の体調に注意しましょう。

起こるかもしれない重い症状(頻度不明)

症状の発現状況、時期、持続期間など

ワクチン接種直後から30分以内に次のような症状が現れた場合、ショック、アナフィラキシーの疑いがあります。

- 皮膚症状: 皮膚のかゆみ、じんま疹、紅斑、皮膚の発赤など
- 消化器症状: 腹痛、吐き気など
- 視覚症状: 視覚の異常
- 呼吸器症状: 声のかすれ、くしゃみ、のどのかゆみ、息苦しさなど
- ショック症状: 顔面蒼白、意識混濁

ワクチンの接種を受けた後しばらくの間は、接種を受けた医療機関などの施設でお待ちいただき、症状の有無を確認します。上記のような症状がみられた場合でも医療従事者が適切な対応を行います。

起こるかもしれない体の症状(接種を受けた方の10%以上に起こったもの)

症状の発現状況、時期、持続期間など

- 注射部位の痛み (84.3%)
- 接種部位の腫れ (10.6%)
- 下痢 (15.5%) 筋肉痛 (37.9%)
- 関節の痛み (23.7%)
- 頭痛 (55.1%) 疲労 (62.9%)
- 寒気 (32.4%) 発熱 (14.8%)

- 注射した部位の痛みの多くは、接種当日に現れ、概ね2日程度持続します。その他の症状の多くは、接種翌日に現れ、1日程度持続します。
- これらの症状の多くは、1回目より2回目の接種時に高い頻度で認められました。また高齢者よりも64歳以下の方に高い頻度で認められています。
- これらの症状は、通常、数日以内で治まります。ひどい痛み・腫れ・高熱など重い症状と思われる場合は、医師の診察を受けてください。

ワクチンの接種が受けられない方

次の①～④にあてはまる方はワクチンを接種できません。

- ① 明らかに発熱している方
- ② 重い急性疾患にかかっている方
- ③ ワクチンの成分に対し重度の過敏症の既往歴のある方
- ④ 上記以外で、予防接種を受けることが不適当な状態にある方

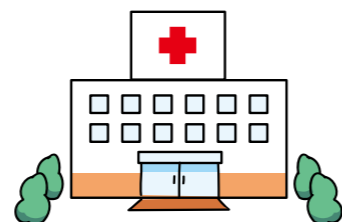

ワクチンの接種にあたり注意が必要となる方

次の①～⑦にあてはまる方はワクチンの接種について、注意が必要です。該当すると思われる場合は、必ず接種前の診察時に医師へ伝えてください。

- ① 抗凝固療法を受けている方、血小板減少症または凝固障害のある方
- ② 過去に免疫不全の診断を受けた方、近親者に先天性免疫不全症の方がいる方
- ③ 心臓、腎臓、肝臓、血液疾患や発育障害などの基礎疾患のある方
- ④ 過去に予防接種を受けて、接種後2日以内に発熱や全身性の発疹などのアレルギーが疑われる症状が出た方
- ⑤ 過去にけいれんを起こしたことがある方
- ⑥ ワクチンの成分に対して、アレルギーが起こるおそれがある方
- ⑦ 腎機能障害、肝機能障害のある方

※なお妊婦または妊娠している可能性がある方、授乳されている方は、必ず接種前の診察時に医師へ伝えてください。

※高齢者や基礎疾患のある方は、接種する前にかかりつけ医に相談してください。

ワクチンを接種してからの過ごし方

- 接種当日の入浴は問題ありませんが、注射部位はこすらないようにしましょう。
- 接種当日の激しい運動は控えましょう。



新型コロナワクチンの詳しい情報については、厚生労働省のホームページに掲載されています。

ホームページをご覧になれない場合は、お問い合わせください。

厚労 コロナ ワクチン 🔍 検索



■問合せ 役 福祉課健康介護グループ(内線113) 支 住民福祉課福祉グループ(内線447)

町民投稿ニュース

町民みなさんから寄せられた身近な話題や耳より情報をご紹介します!



2月12日(金)

心の中で一緒に熱唱!

今年も「北海道歌旅座 昭和の歌コンサート」が大空町にやってきました。迫力のある歌唱のほか、公演の中盤には、旧女満別、旧東藻琴にあった学校の校歌の歌唱もあり、大空町だけの特別な公演となりました。

情報提供 久しぶりのコンサートに感動! さん



2月25日(水)

小学生とオンラインで交流しました

東藻琴小学校5年生とZoomを使ったオンライン交流を行いました。小学生による、高齢者におすすめの食べ物や便利な道具等についての発表を聞き、意見交流を行いました。とてもよく調べられていて、感心しました。

情報提供 ことぶき大学生 さん



3月7日(日)

演劇の世界に触れる!

劇団シアターモーメンツによる「遺すモノ～榎山節考より～」公演と、演劇を体験したい方を対象に演劇ワークショップが開かれました。ワークショップの最後には、参加者による「劇的朗読作品」が発表され、楽しくも大変ためになるワークショップとなりました。

情報提供 いつか舞台上に立ちたい さん

みなさんからの「投稿ニュース」大募集中!!

町では、おもしろ話題(写真と記事)の投稿を募集しています。話題のジャンルは問いません! みなさんからの投稿をお待ちしています。

- おすすめスポット
- うちの絶品レシピ
- かわいいキャラ弁
- DIYで作りました
- 身近なイベント情報
- ボランティア活動
- 車自慢
- ペット自慢 など

投稿方法

メール: info@town.ozora.hokkaido.jpまたは、役場「広報担当」係へ郵送か直接持参ください。

※営利目的や勧誘、個人中傷など、募集の趣旨に合わない投稿はお断りします。

■問合せ 役 総務課企画グループ(内線205)

まちからのニュース

TOWN NEWS

2月24日(水)

ご寄附ありがとうございます

株式会社メタルワーク 代表取締役 社長 工藤 弘光様から、株式会社メタルワーク設立20周年を記念して200万円の寄附をいただきました。ありがとうございました。



3月31日(水)

お届けします! 大空町15周年エコバッグ

大空町15周年の機運を高めるため、普段使いにぴったりのエコバッグを作成し、全戸に配布しました。ぜひお使いください!

※広報おおぞら4月号配布の際に郵便ポストに入れましたが、届いていない場合は、総務課企画グループ(内線214)までお知らせください。



令和3年度 認知症カフェ開催します!

「メルヘンカフェ」「のんき~カフェ」「はなぞのカフェ」

認知症の方やその家族・介護経験がある方ない方・地域住民など、どなたでも気軽に参加できる集いの場です。自分自身や家族の不安・介護体験などの相談、無理なく出来る体操、コーヒー・お茶を飲みながらみんなでおしゃべり、ミニ講話、楽しい脳刺激レクのほか、サービス等の情報提供も行なっています。

- 準備する物 動きやすい服装、マスク、飲み物
- 担当 認知症地域支援推進員(管理栄養士)



女満別メルヘンカフェ ●日時 4月28日(水) 午後1時30分~3時
●会場 女満別老人福祉センター

東藻琴のんき~カフェ ●日時 4月21日(水) 午後1時30分~3時
●会場 ふれあいセンターフロックス

はなぞのカフェ ●日時 4月27日(水) 午後1時30分~3時
●会場 シルバーハウジング集会室

※5月以降の開催日は、生活カレンダーに掲載します。

■問合せ 役 福祉課健康介護グループ(内線118) 支 住民福祉課福祉グループ(内線447)

予約不要
参加費無料
です!



よみがたりプッチ
親子で一緒に絵本を楽しみ時間、赤ちゃんとつとて心地よいものです。ぜひお越しください。

■日時 4月7日(水)・21日(水) 午前10時40分～午前10時45分
■場所 女満別図書館
■対象 乳児(0～3歳)とその保護者
■定員 先着3組まで
※事前予約は行なっていません。

読み語りのじかん
絵本を読んだり、工作をしたりしています。10日は「英語多読を楽しむ会」による英語絵本の読み語りもあります。工作は「パッと花咲く紙コップのお花」です。お楽しみに！

■日時 4月10日(土)・24日(土) 午後2時～午後2時15分
■場所 女満別図書館
■対象 幼児から小学生
■定員 10日・定員はありません。24日・先着3組まで
※事前予約は行なっていません。

掲載しているイベントなどの日程につきましては、新型コロナウイルス感染症拡大防止のため、延期または中止になる可能性があります。あらかじめ問合せ先にご確認ください。

主なイベント案内・募集・暮らしの情報

クローズアップ 3月23日より申し込み開始！ 光ブロードバンドサービスの利用申込受付のお知らせ

■新たなサービス提供地域(大空町女満別・東藻琴市街地以外のすべての地域)

【女満別地区】 昭和・湖南・朝日・巴沢・日進・開陽・大成・大東・中央・本郷・住吉・豊里
【東藻琴地区】 上東・旭台・千草・福富・末広・山園・新富・明生・大進・西倉

■申し込み方法

- 1 NTT東日本や携帯電話会社等の光コラボレーション事業者(「〇〇光」などのサービス商品を扱う事業者)に、利用を希望される方が直接申込みを行ってください。
- 2 申込み時に事業者より、光回線の引込工事日の調整や工事費用などの説明があります。自身の都合に合わせて手配願います。
- 3 4月19日(月)から光ブロードバンドサービスの提供を開始します。

■申込み先
NTT東日本……☎0800-800-1422(通話無料) 平日 午前9時～午後5時
光コラボレーション事業者…携帯電話会社等の販売店や家電量販店に問合せください。

■問合せ 総務課総務グループ(内線295)

利用開始までの流れ

申込みする事業者を選ぶ(申込み方法①)

申込み

申込み、引込工事日等を調整(申込み方法②)

光回線を住宅へ引き込む工事を実施

開通確認

利用開始(申込み方法③)

森のお話ふくむうの「おはなしたらいむ」

絵本の読み語りのあとに「こいのぼり」を作ります。お楽しみに！

■日時 4月17日(土) 午前10時30分～午前11時
■場所 東藻琴図書館
■対象 幼児から小学生

※新型コロナウイルス感染症予防対策にご協力ください。
※図書館事業は、すべて参加無料です。
※そらじきーポイント(50P または100P)対象事業です。

■図書館事業の問合せ
女満別図書館 ☎74・4650
東藻琴図書館 ☎66・2010

暮らし

■縦覧・閲覧期間
4月1日(水)～5月31日(月) 午前8時45分～午後5時30分
※閉庁日を除く

■縦覧及び閲覧ができる方

- ① 町内の土地・家屋所有者
- ② ①の納税管理人
- ③ 所有者から委任された代理人

山火事に注意

林野火災の発生原因は、森林周辺でのごみ焼きや入林者によるたばこの不始末など、人為的な過失によるものが大半です。山火事予防に協力をお願いします。火気の使用後、その場所を離れるときは、完全に消火したことを確認するように注意願います。

■林野火災予防強化期間
4月21日(水)～5月31日(月)

■問合せ
後 産業課耕地林務グループ(内線313)
支 地域振興課産産グループ(内線444)

春の火災予防運動

4月20日(火)～30日(金)

この季節は空気が乾燥し、風も強く、火災が起こりやすくなります。火の取り扱いには十分注意して、火災を出さないようにしましょう。

また、火災予防運動期間中の午後7時に30秒間、サイレンを鳴らしますので、ご理解とご協力をお願いします。

■問合せ
大空消防署管理課予防係 ☎74・2619
東藻琴出張所防災調査係 ☎66・3344

| | | |
|----|----------------------------------|--|
| 4月 | 山下町長の総合支所勤務日 6日(火)・28日(水) です。 | 渡邊教育長の女満別研修会館勤務日 6日(火)・13日(火)・20日(火)・27日(火) です。 |
|----|----------------------------------|--|

総合健診・レディース健診

4月1日(木)より「令和3年度健康診査」申込みの受付を開始します。

特定健診や後期高齢者健診のほか、各種がん検診、人間ドックなど、全ての健診に予約が必要です。

【ふれあいセンターフロックスの日程】
6月12日(土)・11月12日(金)
11月13日(土) (女性のみ)
【女満別研修会館の日程】
6月13日(日)・6月14日(月) (女性のみ)
11月14日(日)・11月15日(月) (女性のみ)

■問合せ
後 福祉課健康介護グループ(内線113)
支 住民福祉課福祉グループ(内線447)

イベント

★図書館からのお知らせ

4月29日は祝日開館します

大空町図書館は4月29日(木・昭和の日)は、祝日開館します。

■開館時間 午前10時～午後6時

文芸創作広場参加者募集

楽しく語り合いながらエッセイ・小説・詩などの創作活動を楽しませんか？体験参加も大歓迎です。

■日時 毎月第1水曜日
5月12日(水)スタート
(5月は第2水曜日)
※8月・1月は休講します

【東藻琴図書館】 午前10時～正午
【女満別図書館】 午後2時～4時
■参加料 無料

「女満別文芸」・「東藻琴文芸」第14号が完成しました！

令和2年度文芸創作広場参加者のみなさんの力作が満載の作品集です。両図書館にて、各300円で販売しています。バックナンバーも若干ありますので、ご確認のうえ、お求めください。

地域で鉄道をわがえよう！



石北本線の利用促進のため、列車運賃等の一部を助成します。

- 助成対象 石北本線の乗車運賃と指定席特急料金・自由席特急料金の合計額。
- 助成額 支払った片道運賃の2分の1以内で、限度額は4,000円。
- 助成回数 令和3年度から回数制限がなくなりました。この機会にぜひ、石北本線を利用してください。
- 申請方法 問合せ先へ申請してください。
- ※申請には領収書や切符が必要です。忘れずにお持ちください。
- ※利用した日の翌日から30日以内に申請してください。

■問合せ
 ① 総務課政策グループ（内線213）
 ② 地域振興課総務グループ（内線412）

募集

第30回YOSAKOIソーラン祭り 一般公募審査員募集

本年のYOSAKOIソーラン祭りは、6月9日から13日までの間、札幌を舞台に開催を予定しており、多くの方に参加してもらうため「市民審査員」を全国から募集しています。

審査は、あなたが演舞を見て感じた「感動」を審査基準としていますので、特別な資格や知識は必要ありません。祭りに参加するチーム関係者以外で中学生以上の方であればごなたでも応募できます。

- 募集人数 全国から110人
- 応募締切 4月30日(金) 必着
- 審査期日 6月12日(土)・13日(日)のいずれか1日(3時間程度)

※詳しくは、YOSAKOIソーラン祭り実行委員会のホームページで確認してください。
<https://www.yosakoi-soran.jp/>

■問合せ
 YOSAKOIソーラン祭り実行委員会
 ☎011-2331-4351

応募に関する詳しい情報は
[こちらから](#)

困窮学生支援金交付事業

町では、大空町奨学金の貸付を受けている方が、就学継続を断念することがないよう、必要な経費の一部を奨学金貸付に上乗せ支給して支援します。

- 助成の対象者 大空町奨学金の貸付者であって、大学、短大、大学院（修士課程、博士課程）、高等専門学校、専修学校専門課程の学生、生徒
- 支援金額 10万円
- 申請の方法

① 町に町奨学金の貸付を受けている方
 困窮学生支援金交付申請書を送付するので、必要事項を記載し、返送してください。

- ・4月15日(木)までに返送の場合…4月中に口座振込
- ・4月15日(木)以降の返送の場合…直近の奨学金支給月(7・10・1月)に振込

② 新たに町奨学金の貸付を受ける方
 大空町奨学金貸付の申請後、貸付が決定次第、通知と併せて困窮学生支援金交付申請書を送付しますので、必要事項を記載のうえ返送してください。奨学金貸付が決定となった初回の奨学金の支給月に振込みます。

■受付期間
 4月1日(木)～令和4年2月28日(月)

■問合せ
 ① 生涯学習課学校教育グループ（内線453）

令和3年度奨学生の募集

■資格要件
 本町住民の子弟で高等学校（定時制を含む）以上の学校に就学または在学し、人物・学業ともに優れ、学資の支払いが困難な方

- 貸付金額（月額）
 ・高校生 1万5千円以内
 ・高等専門学校・専修学校の専門課程・大学の学生
- 国立 2万5千円以内
- 私立 3万円以内
- 貸付期間 奨学生の学業終了まで
- 償還方法
 学業終了後1年措置、7年以内年賦、半年賦、月賦で償還
- 提出書類
 ・申請書（保証人2名必要）
 ・家族の状況調査書
 ・履歴書
 ・所要学資調査書
 ・合格通知書の写しまたは在学証明書
 ・保護者の前年における所得を証明する書類
- ※関係書類は教育委員会にあります。
- 受付期間 4月1日(木)～20日(火)
- その他
 貸付終了後に、奨学金の返還に係る「借入証書（連帯保証人2名必要）」を提出していただきます。

■問合せ
 ① 生涯学習課学校教育グループ（内線453）

まちを元気に！ 個性豊かな活動を応援 元気づくり応援事業募集

町の多様な文化や産業を活かした活動、個性豊かで優れた人材の育成など、みなさんが主体的に「まちを元気にしよう」とする取組を募集します。

| 補助対象経費 | 補助額 |
|---|----------------------|
| 新しい地場産品の製造に必要な試作・試験研究・調査・研修に要する経費 | 2分の1以内 限度額50万円 |
| 地域の振興および活性化に要する経費 | 2分の1以内 限度額20万円 |
| 演劇、音楽会、映画会、日本の伝統芸能、文化講演会、美術展、その他の展覧会等に要する経費 | 3分の2以内で限度額80万円 |
| 産業振興、芸術文化・スポーツ活動その他の地域振興に資する活動のための研修に要する経費 | ※国内研修 2分の1以内 限度額5万円 |
| | ※国外研修 2分の1以内 限度額20万円 |
| 実施事業に必要な経費等 | 2分の1以内 限度額20万円 |

※同一年度内に同一事業区分内で複数事業の申請はできません。

■対象者 町民(町内で働く方・学ぶ方を含む)

■募集期間 4月1日(木)～16日(金) ※閉庁日を除きます。

■提出書類 問合せ先に備付けています。また、町ホームページからダウンロードできます。

■受付場所 事業区分により担当が異なります。詳細は、問合せ先にご確認ください。

■問合せ ① 総務課企画グループ（内線205） ② 地域振興課（内線413）

LCC路線 ピーチ女満別～成田線 運賃の2分の1を助成!

LCC路線の定着支援と、経済循環につなげるため女満別空港LCC就航路線利用促進助成事業として、運賃の2分の1（往復利用の場合、最大で5,000円）を助成します。

■助成対象 4月1日以降、LCC（ピーチ・アビエーション）女満別～成田線を利用した場合

■助成額 運賃の2分の1を助成します。
最大片道 2,500円 往復 5,000円

■申請方法 申請書に必要事項を記入し、搭乗券または搭乗証明書と運賃領収書を添えて① 総務課・② 地域振興課窓口へ提出してください。申請書は町ホームページからダウンロードできます。
 ※使用した日の翌日から30日以内に申請してください。



■問合せ ① 総務課政策グループ（内線211） ② 地域振興課総務グループ（内線412）

住宅リフォーム事業補助金

住宅の安全性・耐久性及び居住性の向上と、町内住宅関連業者の振興及び雇用を促進し地域経済の活性化を図ることを目的に、住宅リフォームに要する費用の一部を助成しています。

- **補助対象者**
 - ・町内に住所を有する方、移住する方で移住についての確約書を提出した方
 - ・住宅リフォームを行う住宅の所有者であり、リフォーム完了後、住宅に居住する方
 - ・本人及び同一世帯に属する方が、町税等を滞納していないこと
 - ・暴力団員でないこと

※令和3年3月までに町住宅リフォーム補助金を受けている場合は対象外となります。
- **補助対象住宅**
 - ・町内に存する個人所有であり、**新築後5年経過した住宅**。
- **補助金額**
 - 費用の3分の1以内、上限30万円(千円未満切り捨て) ※同一住宅及び同一人について1回限り
- **【補助対象工事】**
 - 工事費(消費税等を除く)が30万円以上で、補助金交付決定後(着工)から令和4年3月31日までに工事費用の支払いが完了し、補助金の交付請求までを行う住宅リフォーム工事
 - ※商工会員施工業者による工事に限ります。
- **【詳しくは問合せください】**
- **募集期間**
 - 4月1日(木)～16日(金) (土・日は除く)
 - ※事業採択申請書、固定資産税課税台帳の写しを申込み先まで提出してください。
 - ※申請書は **役** 産業課商工グループ・**支** 地域振興課産業グループおよび町内施工業者に備えています。
- **公開抽選会**
 - ※応募多数の場合は、4月26日(月)午後6時から役場議事堂文化ホールにて公開抽選会を行います。詳細については、個別にご連絡します。
- **問合せ・申込み** **役** 産業課商工グループ(内線312)

チャレンジ起業支援事業補助金

- **補助対象者**
 - ・申請日現在の年齢が40歳未満の方
 - ・空き店舗(過去に利用されていた店舗)の所有者と同一世帯員または生計を一にする者、空き店舗の所有者の配偶者、2親等以内の親族でない方
 - ・大空町住み替え促進助成金交付要綱第4条第1項の規定による助成金を受けていないこと
 - ・暴力団員でないこと
- **補助金額**
 - 対象経費の2分の1以内、月額5万円上限年間最大60万円の補助
- **【補助対象経費】**
 - 起業のため借り上げる空き店舗及び機械・設備の賃借料。ただし住居部分は除く。
- **問合せ・申込み** **役** 産業課商工グループ(内線312)

起業化支援事業補助金

- **補助対象者**
 - ・町内に主たる事業所を置き、新規に事業を開始する方
 - ・チャレンジ起業支援事業補助金利用者については、2年以内に本格的に操業する方
 - ・起業・創業後、大空町商工会に加盟する方
 - ・大空町企業振興促進条例第2条第1項第1号に掲げる事業所でないこと
 - ・中小企業基本法第2条第1項の各号のいずれかに該当する会社または個人として事業を開始する方
 - ・暴力団員でないこと
- **【補助対象経費】**
 - 事業拠点経費、宣伝広告経費、法人設立経費 ※詳しくは問合せください
- **補助金額**
 - 費用の2分の1以内、100万円上限(千円未満切り捨て)
- **申請方法**
 - 補助金を受けようとする方は、補助申請書に要綱で定める事業計画を添えて提出してください。
- **問合せ・申込み** **役** 産業課商工グループ(内線312)

補助金をご活用ください!

地域材利用促進事業補助金

町地域材の需要拡大、定住の促進を図るため、地域材を活用した住宅等および店舗の新築または増築並びに改築に要する費用の一部を補助します。

- **地域材の定義**
 - 町内の山林で伐採された樹木で、伐採から加工および製品化に至るまで履歴を証明された建材
- **補助対象者**
 - ・町内に住所を有する方、移住する方で移住について確約書を提出した方
 - ・町内に本店または支店の登記をしている法人
 - ・本人および同一世帯に属する方が、町税等を滞納していないこと
 - ・住宅等および店舗の新築または増築並びに改築工事を目的とした他の補助金を町から受けていない者
- **補助対象事業**
 - 町内に存する個人所有の住宅等および店舗の新築または増築並びに改築で、3月31日までに工事費用の支払いを含めて完了し、補助金の交付請求までを行う工事
- **施工業者**
 - 大空町商工会員であり、町内に独立した事業所を有する建築に関連する業者
- **補助金額**
 - 地域材の使用総量(立方メートルを単位とし、小数点以下を切り捨て)に5万円を乗じた額
 - ・最大100万円(※20m³使用時)
- **町予算額**
 - 400万円
- **手続きの流れ**
 - 補助金の申請、手続きの流れについては、予め担当窓口にご相談ください。
- **募集期間**
 - 4月1日(木)～16日(金) (土・日は除く)
 - ※事業採択申請書を申込み先まで提出してください。(申請書は問合せ先および町内施工業者に備えています)
 - ※申込み多数により抽選を実施する場合は個別に連絡します。
- **問合せ・申込み** **役** 産業課耕地林務グループ(内線313) **支** 地域振興課産業グループ(内線444)

廃屋等解体撤去補助金

廃屋等解体撤去処理費用の一部を予算の範囲内で補助します。申請には、印鑑、写真、工事見積書、固定資産税課税台帳の写しなどが必要となります。

- **対象廃屋等**
 - ・特に危険な状態にあるもの: **危険廃屋等** ・将来的に危険性が見込まれるもの: **その他の廃屋等**
 - ※廃屋等=住宅および付属する倉庫や車庫で、木造もしくは軽量鉄骨造のもの
- **対象となる工事内容**
 - ・解体撤去業者(廃屋等の解体撤去を行う資格を有する者)が行う廃屋等解体撤去工事
- **補助金額**
 - 【危険廃屋等】補助対象工事費用の1/2、上限50万円
 - 【その他の廃屋等】補助対象工事費用の1/3、上限30万円
 - ※町外事業者施工の場合は、算出補助金額の8/10
- **補助対象要件**
 - 町税等、町に対する債務の不履行がない方で次に該当する方が対象 ※暴力団員は対象外
 - ・廃屋等の所有者または所有者の相続関係者
 - ・廃屋等の敷地所有者または所有者の相続関係者(建物所有者の承諾が必要)
 - 所有権以外の権利が未設定であること
 - 国、地方公共団体等が所有権を有していないこと
 - 建築リサイクル法に基づく適正な分別解体、再資源化等を実施すること
- **留意点**
 - ・建物を故意に破損させた場合や建て替え目的の場合は、補助対象外です。
 - ・「危険廃屋等」か「その他の廃屋等」かの判定及び優先順位は、内容審査のうえ決定します。
 - ・予算の範囲を超えた場合は、危険度の高い廃屋等の解体を優先して補助します。
- **申請受付期間**
 - 4月1日(木)～30日(金)
- **問合せ・申込み** **役** 住民課住民グループ(内線103) **支** 住民福祉課住民グループ(内線435)

お生まれ!!
虫歯ゼロキッズ

よくやったね!!これからも歯みがきががんばろう!!

2月18日に行われた3歳児健診では、虫歯のない子が2人いました!

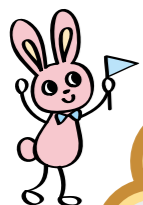

れいら 湊来ちゃん
(東陽)



はると 遥斗くん
(栄町しらかば)



大空町教育文化会館 芸術鑑賞事業年間スケジュール

教育文化会館では、令和3年度もポピュラー音楽、演劇、クラシックを3本柱に質の高い芸術文化作品を町民みなさんに鑑賞していただけるよう準備しています。

- 演劇** 6月16日(水) 狸の里帰り
柴田理恵、岡本麗が出演するホームホスピスを舞台に繰り広げられるコメディ作品。介護問題を背景としながらも終始笑いが絶えないホームコメディをお楽しみください。
- ポピュラー音楽** 7月6日(火)予定 T-SQUAREコンサート
F1のテーマや、コンサドーレ札幌のテーマ曲として馴染みのあるフュージョンバンド。今年いっぱい活動を終了するリーダー安藤正容の最後の演奏をご堪能ください。
- クラシック** 11月28日(日) 大森智子&田村緑デュオリサイタル
ソプラノ歌手大森智子とピアニスト田村緑によるリサイタル。クラシックの名曲からポピュラーや童謡など幅広い世代に感動を与える歌声をお聴きいただけます。
- 演劇** 1月24日(月) 鷗外の怪談
芸術選奨文部科学大臣賞を受賞した本作のほか、数々の受賞歴がある日本を代表する劇団「二兎社」による作品。森鷗外役の松尾貴史や、鷗外の母役の木野花の演技にも注目です。
- 演劇** 10月・2~3月 オホーツク演劇祭 in おおぞら
10月に高校演劇フェスティバル、2~3月に演劇ワークショップ成果公演を開催します。

チケット発売日程および、開演時間等詳細は今後広報等でお知らせします。

おおぞら 図書だより

File 120



女満別図書館特設コーナー

4月22日(木)まで

- 「おいしいな!お弁当&給食」
おいしそうなお弁当や給食が登場する絵本を紹介します。
- 「病気になるない、体づくり」
病気の予防や、健康に過ごすための体づくりの本を紹介します。
- 「脳活しませんか?」
脳トレや脳の活性化に関する本を紹介します。

【4月の休館日】
東藻琴図書館▶毎週日曜日
女満別図書館▶毎週月曜日
両館共通▶23日(金)図書整理日(毎月第4金曜日)

新着図書のご案内



祥子さんの知恵、いただきます

村上 祥子/著



子どもの身体の動きが劇的に変わる
コーディネーションゲーム60
久保田 浩史/著



陶芸家と作る器と小物

阿部出版/出版



トコトンやさしいウェアラブルの本

塚本 昌彦/著

♣...女満別図書館のみ ♣...東藻琴図書館のみ

東藻琴図書館 ☎66-2010 FAX 66-2333 ■女満別図書館 ☎74-4650 FAX 74-4820
http://www.library.town.ozora.hokkaido.jp/library/opac 発行 一般財団法人大空町青少年育成協会(指定管理者)



ネバネバパワーで
元気が出るごはん!

大空町栄養士ネットワーク連絡会「Comer(コメル)」
大空町の季節の野菜を使った簡単レシピ 第48弾

ねばねば丼

材料(4人分)

- 納豆.....2パック
- めかぶ(味付け).....100g
- きゅうり.....1本
- 長芋.....100g
- めんつゆ(3倍濃縮)大さじ3
- 酢.....大さじ2
- 梅干し(種除く).....2粒
- ご飯.....茶碗4杯分

【つくり方】

- ①きゅうり、長芋はスライサーで太めの千切りにする。
- ②種を取って細かくちぎった梅干し、めんつゆ、酢を混ぜ合わせる。
- ③炊きあがったご飯に①と納豆、めかぶを彩りよく盛り付け、②をかけていただく。

おおぞらテレビジョンでも
作り方の動画を公開しています!

大空町栄養士レシピ 検索

- 【1人分の栄養】
- エネルギー.....334kcal
 - たんぱく質.....9.5g
 - 脂質.....3.4g
 - カリウム.....477mg
 - 食物繊維.....3.9g
 - 塩分.....1.4g

町内各所には、レシピとともにミニ情報を掲載したプリントを配置しています。QRコードからは調理動画も確認できます!!ご活用ください。

●配置先

シティマートめまべつ店・セイコーマートさとみ店・Aコープ東もと店・両地区図書館・めちやいど館・フロックス・メルヘンカルチャーセンター・ノンキールランドひがしもこと・役場・総合支所

■問合せ 役 福祉課健康介護グループ(内線119)



調理動画
はこちら

【東藻琴高校卒業式】



【女満別高校卒業式】



4 今月のフォトコレ!

今月の 表紙

最後の卒業式



今月は新しい高校「大空高校」について特集しました。大空高校は東藻琴高校の校舎となるため、女満別高校で行われる卒業式はこれで最後となります。女満別高校は、最後の卒業生17名を送り出し、長年の歴史に幕を閉じました。

大空町の人口と世帯 令和3年2月末現在(前月比)

6,955人(-4) / 3,024世帯(+4)
 ■ 男 3,383人(-1) ■ 女 3,572人(-3)

地デジ広報 4月からスタート!

UHB(北海道文化放送)8チャンネルを視聴中、
 ①dボタン ②黄色ボタンの順に押すと、テレビで
 まちの情報を見ることが
 できます!

ぜひ、見てね!



こんにちは赤ちゃん

栄町第5/一戸 寛太くん(保:賢太さん)
 東陽/佐々木 彩羽ちゃん(保:敬浩さん)

ご寄附ありがとうございます

○社会福祉協議会

香典返しを廃して

錦町/余野木 雅彦さん
 栄町/近藤 恵美子さん
 開陽/砂金 禎信さん
 北1区/瀬谷 優さん
 北1区/與坂 民子さん
 網走市/八谷 義信さん

福祉サービス振興のため

栄町/高橋 晃さん

おくやみ申し上げます

錦町第3/余野木 光子さん(86歳)
 錦町第3/斉藤 和子さん(90歳)
 栄町第3/露口 守正さん(87歳)
 栄町第3/近藤 悟史さん(61歳)
 公園/池田 照子さん(90歳)
 開陽/砂金 幸太郎さん(87歳)
 北1区/瀬谷 貞一さん(92歳)
 北1区/與坂 留男さん(83歳)
 北2区/橋詰 弘子さん(68歳)

生活カレンダーが広報おおぞらに引っ越し! 広報誌のイメージも一新します!

これまで「まちのおしらせ」に折り込みをしてお届けしていた「生活カレンダー」(A3版両面)は、5月分から「広報おおぞら」(4月末日発行予定)の誌面に掲載することになりました。ご家庭で掲示する場合は、広報から切り取ってご利用ください。

なお、今後発行する広報誌については、予算の縮減を考慮して再生紙の利用やカラーページを減らすなどしますが、大空町の行政情報を町民みなさんにより一層わかりやすくお届けできるようにデザインを一新して発行しますので、どうぞご理解をお願いします。また、新しくなった広報等の意見や要望なども受付けています。町ホームページのメールや、ふれあい意見箱などにお寄せください。

広報おおぞらの中に
生活カレンダーが!

これから
after



これまで
befor

まちのおしらせに生活カレンダーが
折り込まれていました

■問合せ 役 総務課企画グループ(内線205)