

まちのおしらせ

Public Information Ozora

OZORA

5

平成29年5月15日発行号



大空町

検索



<http://www.town.ozora.hokkaido.jp>

町内各所の畑では、農作業が進められています。
朝早くから毎日頑張っているみなさんの姿を見ると、
豊穰の秋を願わずにはいられません。

5月31日(水)は軽自動車税・固定資産税(第1期)の納期限です。お忘れなく!

個別健診【女満別中央病院・東藻琴診療所】

●内容・料金 ※対象年齢は集団健診と同様です。

- ① 特定健診 2,500円
- ② 後期高齢者健診 600円
- ③ 胃がん検診(バリウム検査:女満別中央病院のみ) 3,960円
- ④ 胃がん検診(胃カメラ検査) 3,750円
- ⑤ 大腸がん検診 730円
- ⑥ 肺がん検診 680円
- ⑦ ピロリ菌検査(30歳以上で1年以内にピロリ菌の除菌をしていない方) 790円



直接医療機関へ申込みください。

・女満別中央病院 ☎74-2181 ・東藻琴診療所 ☎66-2611

特典① 特定健診無料!

【対象者】平成30年4月1日現在で40歳、45歳、50歳、55歳、60歳、65歳、70歳の方
※6月上旬ピンク色の「特定健康診査受診券」をお送りします。

特典② 後期高齢者健診無料!

【対象者】平成30年4月1日現在で76歳、80歳、85歳、90歳、95歳、100歳の方
※6月上旬オレンジ色の「後期高齢者健診受診券」をお送りします。

特典③ 乳・子宮がん検診無料!

【対象者】平成29年4月1日現在
●「乳がん検診」40歳、45歳、50歳、55歳、60歳の女性の方
●「子宮がん検診」20歳、25歳、30歳、35歳、40歳の女性の方
※6月上旬「クーポン券」をお送りします。

特典④ 大腸がん検診無料!

【対象者】平成29年4月1日現在
40歳、45歳、50歳、55歳、60歳の方
※6月上旬「クーポン券」をお送りします。

人間ドック

【網走厚生病院】
※受診可能な時期に限りがあります。詳細はお問い合わせください。

- 対象者 30歳以上の大空町国民健康保険加入者、後期高齢者医療制度加入者(75歳以上の方及び一定の障がいを持つ65歳以上の方)
- 内容 特定健診、後期高齢者健診、その他がん検診等各種
- 料金 31,320円(健診項目に応じて町から一部助成があります。)
- その他 農協組合員の方は農協から助成があります。農協へ直接お申込みください。

脳ドック

【網走脳神経外科病院】

- 対象者 40~64歳の方 ※昨年度、一昨年度受診された方は対象外となります。
- 内容 頭部MRI・MRA、頸部MRA、頸部超音波検査、認知機能検査
- 料金 8,100円

PET-CTがん検診

【北見赤十字病院】

- 対象者 40歳以上で、「がん」についての症状がなく、通院をしていない方
- 内容 PET-CT(陽電子放射断層撮影)、補完検査(腫瘍マーカー、超音波検査、胃がんリスク検査、内分泌検査、血液検査など)
- 料金 34,020円

※定員に限りがあります。町助成は1回限りとなります。

すべての健診・検診の注意事項

※対象年齢は、平成30年3月31日現在の年齢です。(特典1~4を除く。)
※後期高齢者健診は、入院中の方や、介護保険施設に入所されている方は、対象外となります。
※料金については見込み額となります。変更する場合がありますので、あらかじめご了承ください。
※各健診の受診は、年度内1回限りとなります。

■問合せ・申込み 役 福祉課健康介護グループ(内線116) 支 住民福祉課福祉グループ(内線447)



年に1度の健康チェック

毎日頑張っているあなたのカラダを、年に一度点検するのが健診の役割です。早めに体のメンテナンスをし、元気に過ごしましょう!

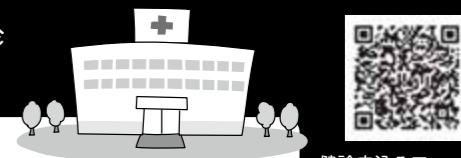

すべての健診に予約が必要です。お申込み受付中です!

健診申込みフォームへ

総合健診・レディース健診(●印が実施)

場所	日程	性別	受付時間 (30分毎受付)	① 特定健診	② 後期高齢者健診	③ 胃がん検診	④ 大腸がん検診	⑤ 肺がん検診	⑥ 胸部検診	⑦ 肝炎検診	⑧ 骨粗しょう症検診	⑨ 前立腺がん検診	⑩ 乳がん検診	⑪ 子宮がん検診	⑫ 歯科健診
東藻琴フロックス	6月24日(土)	男女	7:00~11:00	●	●	●	●	●	●	●	●	●	●	●	●
女満別 研修会館	6月25日(日)	男女	7:00~11:00	●	●	●	●	●	●	●	●	●	●	●	●
	6月26日(月)	女性	13:30~17:00	—	—	—	—	—	—	—	—	—	●	●	—
東藻琴 フロックス	6月26日(月)	女性	7:00~11:00	●	●	●	●	●	●	●	●	●	●	●	●
			13:30~15:00	—	—	—	—	—	—	—	—	—	●	●	—
東藻琴 フロックス	11月24日(金)	男女	7:00~11:00	●	●	●	●	●	●	●	●	●	●	●	●
		女性	13:30~15:00	—	—	—	—	—	—	—	—	—	●	●	—
東藻琴 フロックス	11月25日(土)	女性	7:00~11:00	●	●	●	●	●	●	●	●	●	●	●	●
			13:30~15:00	—	—	—	—	—	—	—	—	—	●	●	—
女満別 研修会館	11月26日(日)	男女	7:00~11:00	●	●	●	●	●	●	●	●	●	●	●	●
		女性	13:30~17:00	—	—	—	—	—	—	—	—	—	●	●	—
女満別 研修会館	11月27日(月)	女性	7:00~11:00	●	●	●	●	●	●	●	●	●	●	●	●
			13:30~15:00	—	—	—	—	—	—	—	—	—	●	●	—

■料金表 ※生活保護受給者は全額助成:ご予約の際にお申し出ください。

健(検)診名	対象者	健(検)診内容	料金
① 特定健診	30歳以上の大空町国民健康保険加入者	身体計測、診察、検尿、血圧測定、血液検査、心電図、眼底検査	2,300円
② 後期高齢者健診	後期高齢者医療制度加入者(75歳以上の方及び一定の障がいを持つ65歳以上の方)	身体計測、診察、検尿、血圧測定、血液検査	500円
③ 胃がん検診	30歳以上	バリウム検査	1,490円
④ 大腸がん検診	40歳以上	便潜血検査	640円
⑤ 肺がん検診	40歳~64歳	胸部レントゲン	250円 (喀痰770円)
⑥ 胸部検診	65歳以上	胸部レントゲン	無料
⑦ 肝炎検診	40歳の方、41歳以上の方で過去に肝炎検査を受けていない方	血液検査	610円
⑧ 骨粗しょう症検診	20歳以上の方	骨密度測定(踵骨超音波法)	女性320円 男性1,080円
⑨ 前立腺がん検診	40歳以上の男性	血液検査	1,950円
⑩ 乳がん検診	30歳代の女性	視触診のみ	1,000円
	40歳代の女性	視触診、2方向マンモグラフィ	2,030円
	50歳以上の女性	視触診、1方向マンモグラフィ	1,710円
⑪ 子宮がん検診	20歳以上の女性	子宮頸部細胞診、超音波検査	1,680円
⑫ 歯科健診	夏(6/24、25、26)の健診受診者	歯科健診、歯科相談	無料

※そらっきーポイントカード対象事業です。(100ポイント進呈)



お問合せ先 大空町役場 74-2111 東藻琴総合支所 66-2131

ホームページ http://www.town.ozora.hokkaido.jp

暮らし

安全な農作業を心がけましょう！

春の農繁期を迎え、農作業機械による事故が発生しやすくなります。農作業は焦らず、急がず、慎重に行いましょう。事故を未然に防ぐため、機械点検時には必ずエンジンを停止し、作業を行ってください。今年には特に、昨年の大雨により農地に影響が出ている場合があります。機械の転落・転倒に注意が必要です。ひび割れている圃場や崩れている法面には十分注意し、農作業を行いまししょう。

- 問合せ 産業課農業グループ (内線302) 地域振興課産業グループ (内線423)

募集

生活支援ハウスの入居者を募集します

60歳以上の方で独立して生活することに不安があり、支援を必要とされる方を対象に生活支援ハウスの入居者を募集します。食事の提供を希望される方は、女満別福祉会及び東藻琴福祉会ともに1食4600円で提供します。なお、施設の利用料金等詳細については問合せください。

- 「募集至数及び規模」 ○女満別生活支援ハウス 2人用(42.25㎡約25畳) 1室 1人用(34.02㎡約20畳) 1室 2人用(39.69㎡約23畳) 1室 ○東藻琴生活支援ハウス 1人用(34.02㎡約20畳) 1室 2人用(39.69㎡約23畳) 1室 ● 申込み期限 5月31日(水) ※申込書は福祉課、住民福祉課にあります。 ● 問合せ・申込み 福祉課健康介護グループ (内線115) 住民福祉課福祉グループ (内線443)

転落に注意！ 農業用排水施設

● 通水期間 5月上旬～9月上旬 ● 注意事項 用排水路の防護柵、マンホール内は立ち入らないでください。通水期間中は水路の水深が特に深く大変危険です。小さいお子さんが近づかないよう注意してください。

- 問合せ 産業課農業グループ (内線304) 地域振興課産業グループ (内線423)

工業統計調査を実施します

工業統計調査は、従業者4人以上の全ての製造事業所を対象に6月1日時点で実施します。工業統計調査は、我が国における工業の実態を明らかにすることを目的とする政府の重要な調査で、統計法に基づく報告義務のある基幹統計調査です。調査の結果は、中小企業施策や地域振興など、国及び地域行政施策のための基礎資料として活用されます。調査票にご記入いただいた内容は、統計作成の目的以外(税の資料など)に使用することは絶対にありません。5月15日以降、調査員が対象事業所を訪問しますので、調査の趣旨・必要性をご理解いただき、ご回答をよろしく

お願いいたします。 ● 問合せ 総務課企画グループ (内線212) 地域振興課総務グループ (内線413)

高齢者肺炎球菌ワクチン接種

広報おぞら4月号に掲載した記事の一部に誤りがありました。訂正し、お詫び申し上げます。 『75歳以上の生年月日』

- 《誤》 昭和17年4月1日以前生まれ 《正》 昭和18年4月1日以前生まれ ● 接種対象者 ①②③のすべての要件を満たしている方が対象です。 ①過去に肺炎球菌予防接種を受けていない方 ②本人が接種を希望していること ③平成30年3月31日までに満65歳(昭和27年4月2日～昭和28年4月1日生まれ)、満70歳(昭和22年4月2日～昭和23年4月1日生まれ)になる方、75歳以上(昭和18年4月1日以前生まれ)になる方 ● 指定医療機関 女満別中央病院 ☎74・2181 東藻琴診療所 ☎66・2611 ※事前に各医療機関への予約が必要です。 ※予診票等をお渡します。希望される方は事前に担当窓口へお越しいただくか、電話で問合せください。

- 自己負担 2,300円 ● 問合せ 福祉課健康介護グループ (内線116) 住民福祉課福祉グループ (内線437)

6月1日は、人権擁護委員の日です

「特設なんでも相談所」を開設

人権擁護委員は、いつでも地域住民からの相談に応じています。人権相談は、離婚相談などの家庭内の問題や借地借家の問題、隣近所のもめごとなど、とても幅広い内容となっています。気軽に相談できる場所として、人権相談所が法務局で常時開設されています。また、人権擁護委員の日に併せて「特設なんでも相談所」を開設します。相談は無料で、事前の予約は必要ありません。相談内容についての秘密は守られます。身分、差別、財産、人権問題などでお悩みのある方は、ご相談ください。

- 日時 6月1日(休) 午後1時～4時 ● 場所 【女満別地区】 女満別研修会館 第2会議室 【東藻琴地区】 東藻琴農村環境改善センター 研修室 ● 相談内容 家庭の問題、不動産や金銭貸借、損害賠償等の民事問題・刑事問題、行政、労働、近隣関係、その他いじめや差別、いやがらせなどの人権問題 ● 相談員 大空町人権擁護委員

■ 問合せ 釧路地方法務局北見支局 ☎0157-23-6153 ● 福祉課福祉グループ(内線109) ● 住民福祉課福祉グループ(内線442)

フッ素で乳歯を守りましょう！ フッ素は、歯の表面のカルシウムと結合して歯質を強くします。お子さんの大切な歯を守るため、半年に1度のフッ素塗布をお勧めします。 ● 日時 6月21日(水) ● 場所 女満別老人福祉センター ● 受付時間 午後1時～1時30分 ● 対象 1歳～就学前までのお子さん ● 料金 3000円 ● 持ち物 普段使用している歯ブラシ、ハンカチ、母子手帳 ● 申込み開始 5月15日(月) ※申込みが必要です。定員(30名)になり次第締め切ります。お早めにお申込みください。 ※昼食後、歯をみがいてきてください。 ● 問合せ・申込み 福祉課健康介護グループ(内線113)



催し

フレッシュマーケットへようこそ！ 東藻琴高校では、生徒たちの日ごろの活動成果を町民のみなさんに広く知っていただき、接客に必要な態度や能力を身につけるため、販売実習するフレッシュマーケットを開催します。多くの方の来校をお待ちしています。

- 日時 5月27日(出) 午前9時～11時 ● 場所 東藻琴高校 ● 販売品 花、野菜苗、ソーセージ、ベーコン、ジャム、パウンドケーキ、みそ等 ● 問合せ 東藻琴高校 ☎66・2061

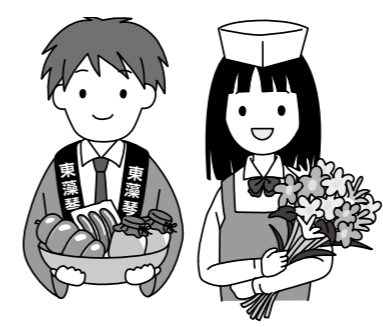

20歳未満の方が対象です 日本脳炎ワクチン接種

道外や海外に行き来する機会が増えていることから、昨年4月から定期接種として実施しています。1期と2期に分かれており、1期に3回、2期に1回接種することとなっています。予約をお渡ししますので、希望される方は母子手帳を持参の上、担当窓口へお越しください。

●定期接種の対象者

- 1期(3回接種)
- 初回接種(2回) 生後6か月以上7歳6か月未満(接種に望ましい年齢:3歳)
- 追加接種(1回) 初回接種後6か月以上、おおむね1年後(接種に望ましい年齢:4歳)
- 2期(1回接種) 9歳以上13歳未満(接種に望ましい年齢:9歳)

なお、昨年度からの特別措置として、20歳までで左記の年齢に該当する方も1回目から接種することができます。

●今年度の特別措置対象

- 平成9年4月2日～平成21年4月1日生まれで9歳以上20歳未満の方
- ※年齢によって接種できる回数異なります。詳しくは問合せください。

●問合せ

- 福祉課健康介護グループ(内線116)
- 住民福祉課福祉グループ(内線437)

相談

借金・金融一般相談会の開催

北海道財務局の専門の相談員が借金の悩みを親身になってお聴きし、お客様に合った解決方法を提案します。預金・融資、保険などの金融全般のご相談を受け付けます。予約は不要です。ぜひお越しください。

- 日時 5月23日(火) 午前9時～11時30分
- 会場 北見市青葉町6番8号
- 北見地方合同庁舎2階 第2共用会議室
- 相談料 無料
- 問合せ 北海道財務局相談員
☎011・807・5144 または
☎011・807・5145

生活や仕事などの困りごと相談会

北海道から委託を受けたオホーツク相談センターふくろうでは、無料の生活相談会を実施します。

仕事のことや経済的な困りごとがある方、ひとりで悩まずに、まずは相談してみませんか?
相談内容についての秘密は厳守します。

地域の緑化事業に 苗木を助成します

毎年、市民のみなさんにご協力いただいている「緑の募金」は、町内の緑化事業のために活用されています。

緑化推進事業助成金は、町内の自治会・団体等が緑化事業を行う際に苗木を助成するものです。

植樹等を計画している団体等がありましたら申込みください。

- 助成総額 4万5千円
- 助成限度額(自治会・団体等) 1万5千円

※4月15日～6月30日までの期間、「緑の募金」活動を実施しています。今後も積極的に緑化推進を図っていくため、募金のご協力よろしくお願ひします。

●問合せ・申込み

- 産課課商工グループ(内線313)
- 地域振興課産課グループ(内線444)



●日時

- 【女満別地区】
5月25日(木) 6月22日(木) 7月20日(木)
8月24日(木) 9月21日(木)
各午後2時30分～3時30分
- 【東藻琴地区】
5月17日(水) 6月14日(水) 7月12日(水)
8月9日(水) 9月13日(水)
各午後3時30分～4時30分

●場所 【女満別地区】役場

【東藻琴地区】総合支所
●相談内容 仕事に就くための相談、家計のやりくりの相談、住居の相談 ※事前予約制です。左記まで問合せください。

- 問合せ オホーツク相談センターふくろう
☎0157・25・3110

行政への苦情・要望は 行政相談員へ

平成29年4月1日付で左記2名が総務大臣から相談委員に委嘱されました。行政サービスに関する苦情や手続きの相談を随時受け付けています。気軽に相談ください。

- 相談員 笹 融心さん
阿部 恵子さん
- 問合せ 阿部 恵子さん
- 総務課企画グループ(内線205)
- 地域振興課総務グループ(内線413)

平成28年度 中山間地域等直接支払制度の公表

制度の目的 平地に比べ自然的、経済的、社会的条件が不利な地域である中山間地域では、耕作放棄地の増加等により、多面的機能が低下し、国民全体にとって大きな経済的損失が生じることが懸念されています。

中山間地域等直接支払制度は、これら中山間地域における耕作放棄地の発生防止と、多面的機能の確保を目的に、農業生産活動や多面的機能を増進する活動を5年間継続する集落等に対し、交付金を支払う制度です。

本町における取組 平成27年度に、山園地区を中心とした協定集落が設立されました。現在、東藻琴地区内の酪農家など31人により、集落協定に基づく共同取組活動が実施されています。集落のみなさんが平成28年度に実施した共同取組活動等の概要をご紹介します。

平成28年度 東藻琴山麓集落の活動掲載

- 集落名……………大空町東藻琴地域集落
- 代表者……………組合長 佐久間 良一
- 参加者数……………31個人、3法人
- 対象農用地面積……………13,097,942㎡
- 交付金額……………20,984,079円
共同取組活動充当額……………9,421,285円
協定参加者への配分額……………11,562,794円

●主な共同取組活動の内容

- ①農業生産活動
 - ・農地の保全、整備(草地の防除等)……………258.41ha
- ②生産性・収益性の向上に関する取組
 - ・堆肥センターの利用……………原料運搬 1,078m³
 - ・液肥センターの利用……………尿汲み取り 171台
 - ……………尿汲み取り散布 220台
 - ・酪農ヘルパー組織の利用……………23戸
 - ・コントラクター組織の利用……………997ha

■問合せ 支地域振興課産課グループ(内線423)

おおぞら花いっぱい運動 花壇への一斉植込みのお知らせ

町では、花のある景観づくり、環境美化の促進のため、自治会やボランティア団体と協働し、「花いっぱい運動」に取り組んでいます。

今年も道道女満別空港線露地花壇への一斉植込み作業を実施します。みなさんのご参加をお待ちしています。



- 日時 6月1日(木) 午前9時～11時(予定)
※小雨程度であれば決行
- 集合場所 午前9時までに役場庁舎前にお集まりください。
- 内容 道道女満別空港線露地花壇への花苗植込み作業
- 持ち物 軍手、移植用スコップ
- その他 当日、そらっきーポイントとひまわりの種子を配付します。



■問合せ 役住民課住民グループ(内線104)

町民のさらなる融合と郷土愛の深まりを願い
大空町文化団体協議会作成

大空町イメージソング完成!



大空町文化団体協議会が昨年10月から製作委員会を立ち上げ作成を進めてきた大空町のイメージソングがこの度完成しました。

一般応募の中から最優秀作品として山川純子さん(西倉)の歌詞「風は友だち」が選ばれ、札幌市を拠点に活動する音楽グループ「北海道歌旅座」に曲と踊りをつけていただきました。

町のイメージソングとして永く愛される歌として、お子様からお年寄りまでがとても親しみやすい曲となっています。なお、曲、歌詞、メロディ譜は、町ホームページで視聴できます。

オホーツク大空町オリジナルソング

「風は友だち」

作詞 山川純子(大空町) / 補作詞 北埜うさぎ(北海道歌旅座)
作曲 JUNCO(北海道歌旅座) / 編曲 斉藤康仁

1. ほらごらん ほらごらん
小さき子らと 手をつなぎ
働く人の 汗ぬぐい
杖つく人に 寄り添って
風はやさしい 顔をして
遠くの産声 のせてくる
ああ 大空の町 風は友だち
ああ 大空の町 風は友だち

3. ほらごらん ほらごらん
互いを信じ 高めあい
人・花・心を 育みて
平和な明日を 祈りいる
白鳥行き来 空高く
呼べば応える 仲間がいる
ああ 大空の町 みんなの街よ
ああ 大空の町 みんなの街よ

2. ほらごらん ほらごらん
大地に花があふれ咲き
麦の穂波は 陽に向かい
地平に水を匂わせる
光は明るい 顔をして
湖の底にも 手をのぼす
ああ 大空の町 光も友だち
ああ 大空の町 光も友だち



平成28年度作成 文化団体協議会

平成29年度 受講生募集! 食生活改善推進員養成講座開催

食生活改善推進員(ヘルスマイト)とは“私たちの健康は私たちの手で”を合言葉に、地域における食生活改善の推進役としてさまざまな活動に取り組むボランティアです。

町では、自らの健康に関心を持ち健康的な生活習慣を実践するとともに、生涯を通じた健康づくりを町全体に広める役割を担う食生活改善推進員を養成します。

男性の方も大歓迎です。託児の必要な方はご相談ください。

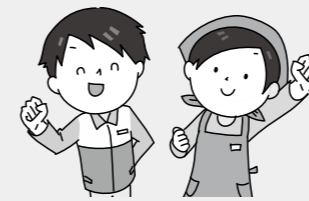

- 日程 ①6月28日(水)、②7月3日(月)、③7月7日(金)、④7月10日(月)、⑤7月14日(金)、⑥7月20日(木) (全6回) 午前10時～午後3時(お昼休みは1時間あります)
- 会場 女満別研修会館
- 内容 健康・栄養に関する講義やグループワーク、演習、調理実習を通じて地区組織活動の展開に必要な知識・技術を習得します。
- 対象 町内にお住まいの方(18歳以上)で、講座修了後に食生活改善推進協議会に属し、食生活改善推進員として活動できる人
※協議会の活動は例会年5回、自主事業やボランティア等年10～15回程度
- 募集定員 15人
- 受講料 無料
- 修了証書 6回のうち4回以上受講した方に交付します
- 申込み 電話かファックスで申込みください(ファックスの場合は氏名、住所、電話番号を明記してください)
- 締切り 6月20日(火)

■問合せ・申込み 役 福祉課健康介護グループ(内線119) FAX 74-2191

町営住宅 入居者募集

- 入居者選考委員会は、6月9日(金)開催予定です。
 - 「随時入居者募集住宅」は、募集期間を設定せず、受付しています。
 - お申込み方法・使用料等については、それぞれの住宅により異なりますので、問合せください。
- ※給湯設備は入居者で設置していただいています。(単身者住宅を除く)

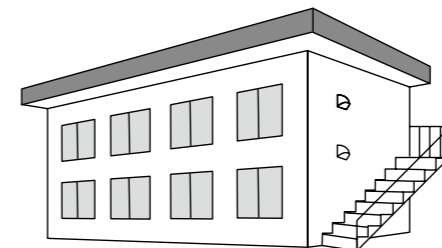

■問合せ 住 住民課住民グループ(内線105) 支 住民福祉課住民グループ(内線434)

団地名	募集戸数	建築年度	間取り	階数	浴槽*
新規入居者募集住宅 募集締切 5月29日(月)まで					
高齢者世帯付住宅(シルバーハウジング)					
はなぞの団地(女満別)	1戸	H16	1LDK	4F	有
一般町営住宅					
はなぞの団地(女満別)	2戸	H17	2LDK,3LDK	1F,2F	有
東陽団地(女満別)	3戸	H7,H10	3LDK	2F,3F	有
東陽団地(女満別)	1戸	H9	3LDK	2F	有
しらかば団地(女満別)	3戸	S63	3LDK	1F,2F	有
南あさひ団地(東藻琴)	1戸	H17	2DK	1F	有
中央つつじ団地(東藻琴)	1戸	H14	2LDK	1F	有
中央つつじ団地(東藻琴)	1戸	H15	3LDK	1F	有
北二すみれ団地(東藻琴)	1戸	H5	2LDK	1F	有
単身者住宅					
南ノンキーハイツ'02(東藻琴)	2戸	H14	1LDK	1F	有
西ノンキーハイツ'92(東藻琴)	1戸	H4	1LDK	1F	有
北ノンキーハイツ'91(東藻琴)	2戸	H3	1R	1F	有
北-しらかばハイツ(東藻琴)	1戸	H6	1LDK	1F	有
随時入居者募集住宅					
一般町営住宅					
はなぞの団地(女満別)	1戸	H13	1LDK	1F	有
公園団地(女満別)	2戸	S53,S55	3DK	1F	有
北二すみれ団地(東藻琴)	1戸	H6	3LDK	1F	有
南ひばり団地(東藻琴)	1戸	H3	3LDK	1F	有
北-しらかば団地(東藻琴)	3戸	S52	3DK	1F	浴室のみ
特定公共賃貸住宅					
しらかば第2団地(女満別)	1戸	H12	2LDK	2F	有
単身者住宅					
北ノンキーハイツ'91(東藻琴)	4戸	H3	1R	1F,2F	有
地域特別賃貸住宅A型(単身者用)					
夕陽台団地(女満別)	3戸	H4	1DK	2F	有

《大空町交通安全・社会を明るくする運動実行委員会からお知らせ》

標語を募集しています!

◆交通安全標語◆

応募対象

東藻琴小、東藻琴中、東藻琴高の児童・生徒、東藻琴地区に住所を有する方、働く方、事業活動その他の活動を営む方

◆青少年健全育成・社会を明るくする運動標語◆

応募対象

女満別小、女満別中、女満別高の児童・生徒、女満別地区に住所を有する方、働く方、事業活動その他の活動を営む方

応募方法

役場、総合支所に備え付けの応募用紙か、メモ用紙等に標語作品と住所氏名、電話番号を記載のうえ、次のいずれかの方法で提出してください。

- 1【役場】 住民課 住民グループ(1階)または【総合支所】 住民福祉課 住民グループ(1階)へ持参してください。
- 2 ふれあい意見箱へ投函してください。(主な公共施設に設置しています。)
- 3 ファックスで送信してください。(住民課FAX:74-2191または住民福祉課FAX:66-2423)
- 4 メールで送信してください。info@town.ozora.hokkaido.jp



6月2日(金) 応募締切です。

入選作品は7月4日(火)開催の交通安全・社会を明るくする運動大会において表彰し、町広報等に掲載する予定です。

■問合せ ④ 住民課住民グループ(内線101) ⑤ 住民福祉課住民グループ(内線434)

※一般応募者には「そらっきーカード」ポイントが付与されます

5/29(月)から 法定相続情報証明制度がスタートします!!

これまで亡くなった方の名義や預貯金や保険、さらに不動産の登記名義の変更といった相続手続きに関しては、相続先(金融機関や保険会社など)に戸籍謄本などの書類を何度も提出して行わなければなりません。

こうした不便さを少なくするため、5月29日(月)から全国の法務局で法定相続情報証明制度の運用を開始します。

この制度は、相続人が戸籍謄本などの書類と申出書などを法務局に提出し、法務局が法定相続人に関する証明書について、必要な枚数を手数料無料で発行することで、他の相続先には戸籍謄本などの書類を提出せずに法定相続人に関する証明書で対応できるというものです。ぜひご利用ください。

法定相続人とは?

相続人の範囲や法定相続分は、民法によって定められています。死亡した人の配偶者は常に相続人となり、配偶者以外の方は定められた順序で配偶者とともに相続人になります。

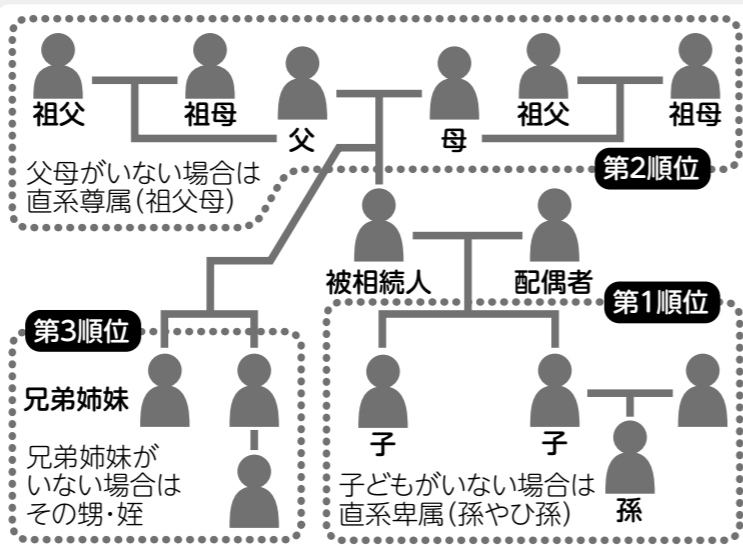

■問合せ 釧路地方法務局登記部門 ☎0154-31-5020
法務局ホームページ <http://houmukyoku.moj.go.jp/homu/static/index.html>

狂犬病予防注射集合接種のお知らせ

生後91日以上経過している飼い犬を対象に狂犬病予防注射を行います。また、畜犬登録がお済みでない場合は、あわせて登録も行います。

なお、所定の場所での接種が難しい場合は往診も行いますので、事前にご連絡ください。※獣医師の往診料500円が必要になります。

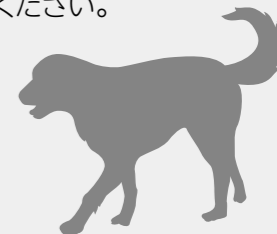

- 当日は大変混みますので、釣銭のないようご協力をお願いします。
- 既に飼い犬が死亡している場合や譲渡した場合など、登録手続を行った犬を現在飼育されていない場合は、ご連絡ください。
- 今回予防注射を受けられなかった場合、東藻琴地区は6月下旬、女満別地区は10月上旬に予防注射の実施を予定しています。詳しい日程は決まり次第ご案内します。
- 飼い犬が「体調不良」「治療中」「妊娠中」等の場合は、注射前に獣医師にご相談ください。

- 料 金 注射料等 3,110円(うち、狂犬病予防注射済票交付手数料550円)
登録料 3,000円(登録済みの場合は不要)
往診料 500円(往診を希望する場合)



狂犬病予防注射日程表 ※ご都合のよい時間と場所で受けてください。

[女満別地区]

[東藻琴地区]

月 日	場 所	時 間
5月18日(木)	昭和公民館	9:00~ 9:50
	湖南公民館	10:20~10:50
	本郷公民館	11:20~12:00
	豊里公民館	13:15~13:50
	住吉公民館	14:20~15:00
5月19日(金)	大東公民館	9:00~ 9:20
	大成公民館	9:50~10:30
	開陽公民館	11:00~11:30
	朝日公民館	13:10~13:30
	日進公民館	13:50~14:10
	巴沢公民館	14:30~15:00
5月20日(土)	中央公民館	15:30~15:50
	除雪センター	9:00~11:30

月 日	場 所	時 間
5月24日(水)	千草会館	9:30~ 9:50
	福富会館	10:10~10:30
	末広会館	11:00~11:20
	山園会館	13:20~13:40
	農協共済前	14:20~15:20
5月25日(木)	上東会館	9:30~ 9:50
	西倉会館	10:10~10:40
	総合支所前	11:00~11:40
	東区会館	13:15~13:40
5月26日(金)	農協共済前	14:00~15:00
	新富会館	9:30~ 9:50
	明生会館	10:10~10:30
	大進会館	10:50~11:20
	南区五差路	13:10~14:00
西区会館	14:20~15:00	



■問合せ ④ 住民課住民グループ(内線104) ⑤ 住民福祉課住民グループ(内線435)

担当自治会	氏名	所属(役職)
東区	阿部 征弘	生涯学習課主幹
	下元 愛	住民福祉課主査
西区	田端 久剛	生涯学習課参事
	能祖 一広	東藻琴高校主幹
南区	井上 透	住民福祉課主幹
	安念 真人	地域振興課主事
中央(東藻琴)	佐川 雅仁	地域振興課主幹
	菊地 悠汰	地域振興課主事
北一	平野 毅	建設課主幹
	増子 絵美舞	福祉課主事補
北二	伊藤 裕幸	地域振興課長
	下山 未来	住民福祉課主事
上東	高島 清和	建設課参事
	近藤 由貴	地域振興課主事
旭台	戸井 裕之	地域振興課主査
	歌丸 庸介	生涯学習課主査
千草	阿部 雅浩	産業課主幹
	日根 しのぶ	総務課主査
福富	菊地 教男	総合支所長
	佐川 睦代	住民福祉課主査
末広	三上 貴史	産業課主幹
	山田 進也	地域振興課主査
山園	田中 信裕	生涯学習課長
	久保 亮輔	地域振興課主事
新富	小笠原 美恵子	地域振興課主幹
	佐々木 雄大	生涯学習課主事
明生	菅野 洋治	生涯学習課主幹
	大橋 秀章	建設課主査
大進	熊谷 裕幸	議会事務局長
	小黒 英俊	東藻琴高校主幹
西倉	高 昭寿	産業課主幹
	阿部 亜美	生涯学習課主査

地域担当職員の班長(責任者)

■問合せ 役 住民課住民グループ(内線104)
支 住民福祉課住民グループ(内線435)

担当自治会	氏名	所属(役職)
朝日	南部 猛	福祉課長
	斉藤 貴仁	建設課主事
	一橋 大地	総務課主事
巴沢	横山 郁美	福祉課主幹
	砂金 睦	建設課主査
	田中 学	産業課主査
日進	渡辺 嘉	学校給食センター副所長
	齋藤 慎吾	総務課主査
	石川 さつき	住民福祉課主査
	檜村 拓	産業課主事
開陽	村山 修	生涯学習課主幹
	大沼 静恵	福祉課主査
	鈴木 聡	総務課主事
大成	鈴木 章夫	総務課主幹
	西 郁恵	福祉課主査
	齊藤 ひとみ	住民課主事
	洲崎 一会	福祉課主事
大東	簾内 裕子	出納課主幹
	吉井 一義	建設課主事
	田村 隆明	産業課主事
	本間 英里香	福祉課主事補
中央(女満別)	佐薙 清美	福祉課主幹
	岩淵 昭公	建設課主査
	小島 孝幸	建設課主査
	村口 賢伍	総務課主事補
本郷	山本 晃	建設課主幹
	遠藤 浩	福祉課主査
	佐藤 昭平	住民課主事
住吉	川井 義一	住民課主幹
	南 友美	生涯学習課主査
	河原 拓之	産業課主事
	竹田 裕哉	福祉課主事補
豊里	篁 充清	住民課主幹
	阿部 愛	建設課主査
	佐藤 弘教	福祉課主事
	市野 くらら	総務課主事

地域担当職員の紹介

(平成29年4月1日現在)

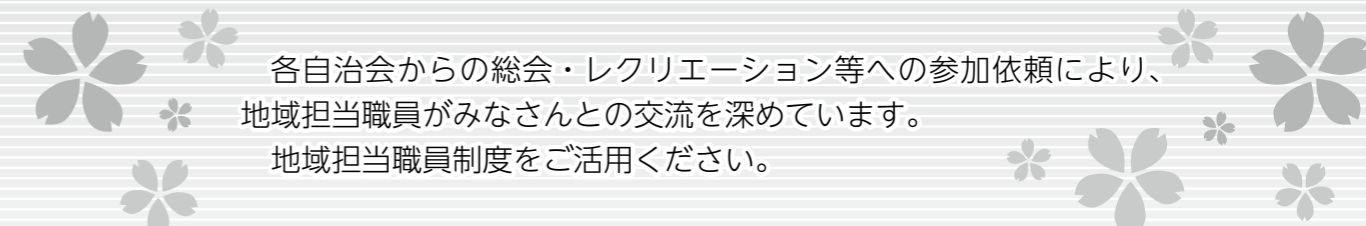

各自治会からの総会・レクリエーション等への参加依頼により、地域担当職員がみなさんとの交流を深めています。地域担当職員制度をご活用ください。

担当自治会	氏名	所属(役職)
栄町第1	佐々木 徳幸	産業課長
	渡邊 豪	農業委員会主査
	片山 樹弥	住民課主事
栄町第2	藤田 勉	総務課長
	福田 由佳	住民課主査
栄町第3	土田 康裕	総務課主査
	須磨 文太	福祉課主事
栄町しらかば	平田 義和	出納課長
	番野 洋平	生涯学習課主事
栄町第5	菅野 正泰	生涯学習課主幹
	荒木 渚	総務課主事
	外崎 亮	福祉課主事補
栄町第6	作田 勝弥	農業委員会事務局長
	坂本 明広	住民課主査
	溝手 弥生	福祉課主事
東陽	中村 直樹	産業課参事
	勝田 全	総務課主査
昭和第2	大山 徹	産業課主査
	中野 裕司	生涯学習課主査
眺湖台	稲川 浩司	総務課主幹
	藤岡 玲	住民福祉課主査
	河西 伸哉	産業課主査
夕陽台	山本 勝栄	住民課長
	木村 友彰	総務課主事補
湖南	北野 正人	学校給食センター副所長
	沼田 裕介	福祉課主幹
	里見 亜弥	福祉課主査
	内田 政寿	総務課主事

担当自治会	氏名	所属(役職)
湖畔	砂金 英樹	生涯学習課主幹
	角田 純一	住民課主事
元町第1	本田 誠市	建設課主査
	石川 大樹	議会事務局主査
元町第2	松川 一正	福祉課参事
	阿部 悠志	総務課主査
日の出町第1	宮田 栄	福祉課主幹
	高橋 正樹	福祉課主査
日の出町第2	小笠原 和哉	監査委員事務局主幹
	笠井 進一	産業課主査
公園	星加 政志	住民福祉課長
	佐々木 雅敏	住民課主査
さくら	山本 学	住民福祉課主幹
	佐藤 貴宣	住民課主査
	松本 晃	生涯学習課主事
錦町第1	本庄 三樹	総務課主幹
	山口 弘	福祉課主事
錦町第2	山本 純生	建設課主幹
	長良 憲幸	産業課主査
	南部 光春	生涯学習課主査
錦町第3	林 敏美	総務課参事
	山崎 七恵	福祉課主事
	吉本 恭摩	住民課主事補
錦町はなぞの	佐薙 幸史	建設課長
	水野 正樹	産業課主査



広報おおぞら5月号の訂正

芝桜まつりにおける町民無料シャトルバスの運行時間について誤りがありました。正しくは次のとおりです。

誤				
●女満別地区	行き		帰り	
	役場前発	芝桜公園着	芝桜公園発	役場前着
21日(日)・28日(日)	10:30	11:15	14:00	14:45
●東藻琴地区	行き		帰り	
	総合支所前発	芝桜公園着	芝桜公園発	総合支所前着
21日(日)・28日(日)	11:00	11:15	14:00	14:15

↓

正				
●女満別地区	行き		帰り	
	役場前発	芝桜公園着	芝桜公園発	役場前着
21日(日)・28日(日)	10:15	11:00	14:15	15:00
●東藻琴地区	行き		帰り	
	総合支所前発	芝桜公園着	芝桜公園発	総合支所前着
21日(日)・28日(日)	10:45	11:00	14:15	14:30

■問合せ (株)東藻琴芝桜公園管理公社 ☎66-3111
 ②産業課商工グループ(内線311) ③地域振興課産業グループ(内線421)

町民ゴルフ教室開催の案内

北見市在住のゴルフのレスンプロ長谷川綾子さんを招いて、初心者を対象にしたゴルフ教室を開催します。ゴルフ用具を持っていない方も参加できますので、気軽にご参加ください。



日 時	場 所	
6月 9日(金)	女満別ゴルフコース 練習場	
6月15日(休)		
6月16日(金)		
6月22日(休)		
6月23日(金)		
6月25日(日)	15時～※コースに出ます	女満別ゴルフコース
6月29日(休)	17時45分～19時	女満別ゴルフコース 練習場
7月 2日(日)	15時～※コースに出ます	女満別ゴルフコース

※雨天の場合は中止とします。延期開催は行いません。

- 参加定員 先着30名
- 対 象 小学1年生～大人(初心者対象)
- 受講料 無料 ※ただし6月25日(日)、7月2日(日)のプレイにかかる費用は自己負担です。
 ※1回あたりのプレイ料金: [大人]2,135円 [18歳未満]1,735円
- 申込期限 6月5日(月)まで

申込用紙は両地区教育委員会事務所、B&G海洋センターに設置しています。
 申込用紙を教育委員会に持参いただくか、電話でお申込みください。

■問合せ・申込み 教育委員会生涯学習課社会教育グループ
 [女満別地区] ②☎74-2111(内線507) [東藻琴地区] ③☎66-2805(内線424)

OZORA NEW FACE 2017

職員プロフィール

総務課企画グループ

うち た ま さ と し
内田 政寿

出身地:横浜市



道外出身でまだまだわからないことが多いですが、町をより良くするために、私のこれまでの経験を活かし、町と町民の方々に貢献したいと思っております。よろしくお願いいたします。

地域振興課総務グループ

こ ん ど う ゆ き
近藤 由貴

出身地:大空町



私の出身地であるこの大空町で働く夢が叶ってとても嬉しいです。さまざまな知識を身につけ、まちづくりに貢献していければと思っています。よろしくお願いいたします。

東藻琴幼稚園

さ と う え り
佐藤 江里

出身地:大空町



子どもたちが元気に楽しく充実した幼稚園生活を送れるよう初心と笑顔忘れず日々努めていきたいと思っております。また、子どもたちのパワーに負けないうらやまに頑張りたいと思っております。

平成29年度
新規採用職員紹介

新規採用職員11名に抱負を聞きました。町民のみならず、今後ともよろしくお願いいたします。

福祉課健康介護グループ

す ざ き い ち え
洲崎 一会

出身地:羅臼町

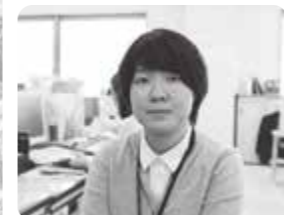

町のみならずとの関わりの中でたくさんの方の事を学び、町をよりよくしていくために一緒に活動していきたいと思っております。よろしくお願いいたします。

福祉課健康介護グループ

と の さ き り ょ う
外崎 亮

出身地:登別市



登別出身でまだまだなれないことも多いのですが、これから職務や地域行事などを通じて、大空町民の一員として貢献していけるように頑張ります。よろしくお願いいたします。

生涯学習課

ば ん の よ う へ い
番野 洋平

出身地:網走市



町民のみならずのお役に立てよう、何事にも一生懸命取り組んでいきたいと思っております。より良い町づくりのために、みなさまのご協力をよろしくお願いいたします。

女満別幼稚園

い と や ま き
糸谷 麻希

出身地:大空町



明るく元気に、そして初心を忘れず、子ども達と日々関わっていききたいと思っております。よろしくお願いいたします。

福祉課福祉グループ

ほ ん ま え り か
本間 英里香

出身地:大空町



さまざまな場面で町民のみならずと向き合い、生まれ育った町とともに自分も成長できるように、笑顔忘れず頑張っていきます。

大空町消防署 警防課警防係

ゆ か わ り ょ う す け
湯川 棕介

出身地:北見市



町民のみならずに信頼を受けられる職員になれるよう精一杯頑張りたいと思っております。よろしくお願いいたします。

住民課税務グループ

よ し も と き ょ う ま
吉本 恭摩

出身地:大空町



町民のみならずの考えを深く理解し、更なる地域活性化を目指して頑張っていきたいと思っております。よろしくお願いいたします。

住民福祉課福祉グループ

し も や ま み く
下山 未来

出身地:釧路市



わからないことがたくさんあり、みなさまにご迷惑をかけるかもしれませんが、町民のみならずが健康で元気に生活ができるように頑張っていきたいと思っております。よろしくお願いいたします。

ポケットサーカスショーがやってくる!

楽しいピエロたちによるミニサーカスが大空町にやってきました! みなさんに笑いとお届けします。ぜひお越しください。

出演 ポケットサーカス (札幌在住の男性3人組)
楽しいピエロたちによるミニサーカスのパフォーマンスで道内イベントに多数出演しています。

- 日時 5月27日(土) 午前10時
- 場所 東藻琴福寿苑駐車場 (悪天候の場合 福寿苑ホール)
- 内容 パントマイム、ジャグリング、バルーンアート、綱渡り、玉乗りなど
- 入場 無料

■主催 東藻琴福寿苑後援会
■協賛・問合せ 特別養護老人ホーム東藻琴福寿苑 ☎66-3314



大空町の新しい高等学校づくり

大空町の新しい高校づくりについては、これまで「大空町の高等学校教育を考える協議会」で協議を重ねてきました。協議会が導き出した7つの方針の一つ「町内の高校を発展的に1校に統合させる」とした背景についてご紹介します。

1 中学卒業生数の減少

北海道の高校は全部で19の通学区域(学区)に分けられ、大空町は、網走市、斜里町、清里町、小清水町とともにオホーツク東学区に含まれます。

下図はオホーツク東学区の中学卒業生数の推移です。平成14年の生徒数900人に比べ平成29年は546人になっており、15年間で約40%も減っていることになります。ここ数年は道央圏などの学区外へ進学する生徒も増えるなどオホーツク東学区の高校へ入学する生徒の数は減少し続けています。

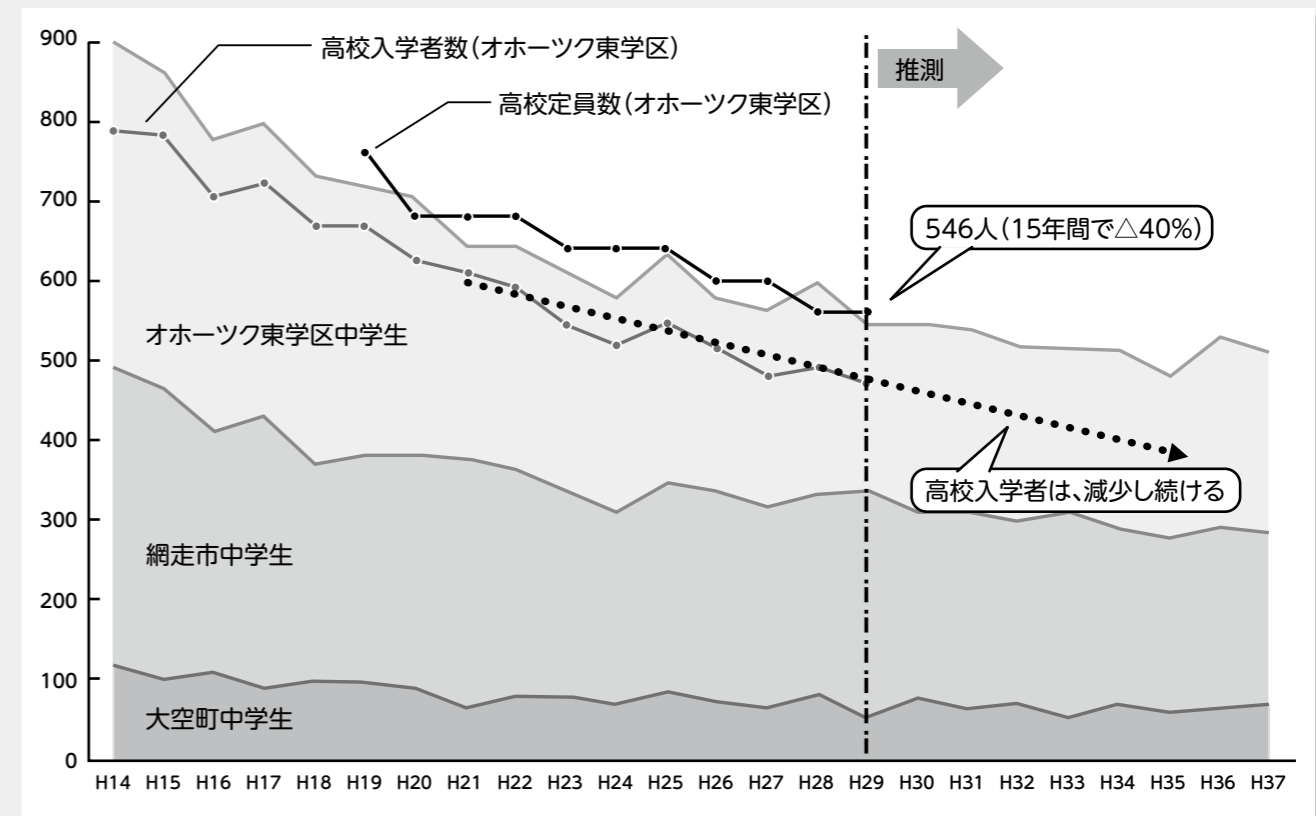

2 町内高校への入学者数の推移

本町の高校入学者も減少し、町内の中学校からの入学者も減少しています。

【単位:人】

	H24	H25	H26	H27	H28	H29
東藻琴高校 (うち町内中学卒業生)	28 (4)	31 (2)	20 (3)	23 (7)	22 (3)	14 (2)
女満別高校 (うち町内中学卒業生)	40 (17)	58 (26)	25 (13)	13 (8)	28 (11)	15 (9)

こうした背景から、大空町に2つの高校を存続させることは難しいと考え、「発展的に1校に統合し魅力ある高校をつくる」としたところです。

■問合せ 教育委員会生涯学習課(内線456)

育成力カカ

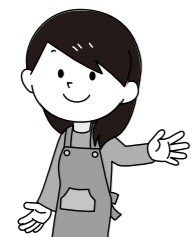

大空町図書館サポーターを募集しています!

図書館でのボランティア活動に興味関心のある方(高校生以上)であれば、どなたでも活動していただけます。絵本のよみがたりや花だんの手入れなど、いろいろな活動があります。たくさんのご応募をお待ちしています。

5・6月は特に、除籍作業(バーコードをはがす簡単な作業)をお手伝いしていただける方は大歓迎です!活動していただいた方にはそらっきーポイントを差し上げます。詳しくは図書館内で配布しているチラシでご確認ください。



除籍雑誌のお持ち帰りコーナーをご存知ですか?

図書館では古くなって除籍した雑誌を自由にお持ち帰りいただいています。毎月1日に入れ替えをしています。お気に入りの雑誌があれば、ぜひご利用ください。



■問合せ 東藻琴図書館 ☎66-2010 女満別図書館 ☎74-4650

芸術文化・各種施設情報を発信!
大空町育成協 検索

女高通信

HOKKAIDO
MEMANBETSU
HIGH SCHOOL

新入生と在校生が初対面 4月11日(火)

対面式を行いました。本年度の全校生徒は52名となります。対面式は先輩である2・3年生と新入生が初めて対面する行事です。式では生徒会作成の先生紹介や各部による部活動紹介を行いました。

新入生を代表して、近藤功瞬くんが「1日でも早く学校生活に慣れるように頑張りたい。ご迷惑をおかけしますが、よろしくお願ひします」と先輩方に宣誓をしました。

この後、場所を視聴覚室に移し、生徒会から制服の着方や学校行事の紹介などのオリエンテーションを行いました。



北海道女満別高等学校

北海道網走郡大空町女満別昭和104番地の1 TEL:0152-74-2634 FAX:0152-74-2631

女満別高校 検索

<http://www.memanbetsu.hokkaido-c.ed.jp/>



入学式 ~15名の新しい仲間が入学しました~ 4月10日(月)

大空町長山下英二様をはじめ多くの来賓・保護者の方々にご臨席いただき、平成29年度女満別高等学校入学式を挙行しました。本年度は15名の生徒が本校に入学しました。新入生は緊張感が漂う中、立派な態度で式に臨んでいました。

式辞の中で、本校校長が「高校生活を前にして期待と不安で胸一杯になっていると思いますが本校は小さい学校ならではの利点を最大限に生かし、みなさんの可能性をしっかりと伸ばしてくれる先生がいるので何でも相談して下さい。現在、日本は地方創生に力を入れ、人口が減っている地域に新しい仕事などを生み出して活性化させることを目指しているのです。その主役になるのがみなさんのような若者です」と述べ、来賓の山下英二様、PTA会長丹治史好様からは新入生へのお祝いと、これからの高校生活に対する励ましの祝辞をいただきました。



新入生を代表して、伊藤愛実さんが「女高生としての誇りと自信を持ち、これまで築き上げられた良い伝統をさらに発展させるために精一杯努力します」と力強く宣誓をしました。



新入生を代表して、伊藤愛実さんが「女高生としての誇りと自信を持ち、これまで築き上げられた良い伝統をさらに発展させるために精一杯努力します」と力強く宣誓をしました。

女満別高校 検索

<http://www.memanbetsu.hokkaido-c.ed.jp/>



東藻琴高校だより

KOSHIN

耕心

花を育て、人を育てる

花いっぱい入学式 ~希望を胸に~ 4月11日(火)



本校体育館にて大空町長山下英二様をはじめ多くの来賓の方にご列席いただき、第65回入学式を盛大に開催することができました。今年度は、新たに14名の生徒を迎え、本校生徒としての一步を踏み出しました。新入生代表の片橋夢月さんは、「勉強や部活動に一生懸命に励むことを誓います」と宣誓の言葉を述べていました。

新入生オリエンテーション ~楽しく充実した学校生活を紹介~ 4月12日(水)



本校体育館にて、新入生14名に緑友会(生徒会及び農業クラブ)がオリエンテーションを企画し、緑友会の執行部からは学校行事などを、各部活動からは練習などの活動内容について紹介しました。新入生たちは、緊張した面持ちで先輩たちの説明を聞きながら、これからの学校生活を思い描いているようでした。新入生の皆さんは、これから3年間、自分の目標に向かって頑張ってもらいたいと思います。

東藻琴高校 検索

<http://www.phoenix-c.or.jp/~hg-hs/>



北海道東藻琴高等学校

北海道網走郡大空町東藻琴79番地 TEL:0152-66-2061 FAX:0152-63-5008

大空パトロール

5月号

女満別駐在所
東藻琴駐在所



春の地域安全運動 ~みんなで築こう、安全で安心な大地~ 実施期間:5月11日(木)~20日(土)までの10日間

地域のみなさんと連携して、犯罪や事故などによる被害を未然に防止し、安全で安心して暮らせる地域社会を実現するため「春の地域安全運動」を行います。運動期間中、以下のようなさまざまな取組が行われます。

- 振り込め詐欺・侵入犯罪・車上ねらいなどを未然に防止し、暴力を追放するための対策
- 子どもの安全を見守るための活動

~悪質商法等による消費者被害の未然防止~

被害に遭わないためのポイント...悪質業者はう・そ・つ・きです。

- ① うまい話を信用しない!
うまさすぎる話、絶対もうかる話には、大きな落とし穴がつきものです。
- ② そうだんする!
ひとりで判断せず、家族・知人・相談機関に相談を!
- ③ つられて返事をしない!すぐに契約をしない!
悪質業者は、言葉巧みにすぐ契約するように迫ってきます。
- ④ キツパリ!ハッキリ!断る!
曖昧な返事をせず、キツパリ、ハッキリ断ること。

※不安になったり、被害にあってしまったときは、警察本部や警察署の相談窓口へご相談ください。

自転車の安全利用の促進

~自転車も 歩行者優先 いいマナー~
間違った乗り方、ルールやマナーを無視した乗り方は重大な交通事故につながる事もあります。正しいルールを知り、安全に自転車を利用しましょう。



自転車安全利用五則を守りましょう

1. 自転車は、車道が原則、歩道は例外
2. 車道は左側を通行
3. 歩道は歩行者優先で、車道寄りを行く
4. 安全ルールを守りましょう。
飲酒運転・二人乗り・並進の禁止
夜間はライトを点灯
交差点での信号遵守と一時停止・安全確認
5. 子どもはヘルメットを着用

社協だより

ふれあいネットワーク 2017.5/135号

今後の行事予定

サロン de ひがしもこと

- 日時 5月24日(水)

ときめきサロン

- 日時 5月26日(金)
- 内容 芝桜公園見学

くらしの無料法律相談

- 日時 5月18日(木)
- 場所 東藻琴ふれあいセンターフロックス

福祉有償運送サービスのご案内

町内在住の要介護認定を受けている高齢者等に対し、社協所有の福祉車両で町内または近隣の病院まで送迎します。利用料金や利用方法など、お気軽に問合せください。

- 対象 町内在住で要介護・要支援認定を受けている方、障がい者手帳をお持ちの方
- 内容 ご自宅から町内、美幌町、網走市、北見市、津別町、小清水町の病院への送迎(出発地または到着地のいずれかが大空町内である必要があります)
- 料金 ハイヤー料金の約1/2以下で北見運輸支局の認めた金額(定額運賃)

- 例 女満別市街地⇄女満別中央病院 [往復] 520円
女満別市街地⇄網走市 [往復] 4,000円
女満別市街地⇄美幌町 [往復] 2,800円
東藻琴市街地⇄東藻琴診療所 [往復] 520円
東藻琴市街地⇄網走市 [往復] 5,920円
東藻琴市街地⇄美幌町 [往復] 4,360円

■ 問合せ 社会福祉法人 大空町社会福祉協議会 ☎ 75-6021 FAX 75-6022 (女満別)

★ ★ ★ ★ ★
 子どもたちの憩いの広場 **めちゃいるど館** だより ★ ★ ★ ★ ★

ぽかぽか陽気になり、めちゃいるど館の子どもたちは、外での鬼ごっこや体育館でのボール遊び、室内でのブロック遊び等元気一杯です。新1年生もめちゃいるど館での生活のお約束を覚えながら元気に過ごしています。
 めちゃいるど館は児童クラブ、子どもワールドに登録していなくても遊びに来ることができます。色々な活動を、一緒に体験してみましょう。

子育て支援「あそびのひろば」

対象 0歳～3歳児のお子さんと保護者
開設時間 毎週月曜日～金曜日 午前9時30分～正午

お子さん同士の交流だけではなく保護者同士の交流の場にもなっています。

6月の行事予定

- 6月5日(月)～15日(木)……小麦粉で作ろう
 - 6月16日(金)……バス遠足
- 雨天時予備日:6月23日(金)

6月は、人気のバス遠足があります。晴れるといいですね♪6月はじめに行先、募集人数等を、めちゃ館内でお知らせする予定です。

まだ遊びに来たことがない保護者と幼児さんも、この機会に遊びに来てください。

絵本の読み聞かせと体操は、毎日行っています。

保護者の方なら、どなたでもお子さんと来館できますので、初めて来館する方も気軽にお越しください。

※都合により日程等予定を変更する場合があります。行事予定は館内に提示しています。

■問合せ 児童センター「めちゃいるど館」 ☎74-5151

行事予定

6月の月間活動は「自然食育月間」です!

畑作り、トマトとジャガイモの栽培を行う予定です。



6月9日(金)・28日(水)
 ビデオランド 午後3時20分～

6月19日(月)～21日(水)
 リレー大会 午後3時15分～

※小学校の下校時間により、開始時間を変更する場合があります。

東藻琴子育て支援事業 **わんぱくクラブ** WANPAKU CLUB からのお知らせ

わんぱくクラブは、小さいお子さんたちや保護者の方の交流の場として開設しています。日中は暖かく、穏やかで過ごしやすい季節になりましたね。
 わんぱくクラブには、0才から3才まで遊べるおもちゃが色々あります。みんなで遊んだり楽しめる製作や活動も考えていますので、お友達を誘い合って遊びに来てください。

- 日時 毎週月曜日～金曜日 午前10時～正午 ※自由遊びの他、毎日手遊びや絵本の読み聞かせ・体操を行っています。月1回程度、バスに乗ってめちゃいるど館へ行き、広々とした場所で遊ぶこともあります。
- 対象 0歳～3歳までの未就園児のお子さんと保護者
- 場所 東藻琴生涯学習センター内わんぱくクラブ室

6月の行事予定

- ◆6月6日(火)～8日(木) 製作あそび
- ◆6月22日(木) めちゃいるど館
生涯学習センター前からバスで移動 午前9時30分出発→正午帰着予定
- ◆6月27日(火) フロックスで遊ぼう
●会場:フロックス(集会室) ●時間:午前10時～11時30分
お友達を誘って遊びに来てください!

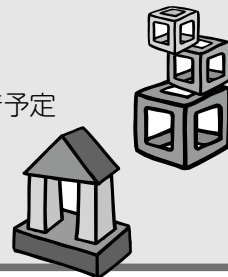

■問合せ 東藻琴生涯学習センター内わんぱくクラブ室 ☎66-3453