

大空町生活カレンダー

2016

11月

お住まいの資源物収集地区
(A~F地区)

女満別地区 し尿くみ取り日

東藻琴地区 し尿くみ取り日

お住まいの資源物収集地区アルファベットを記入してください。
収集区域は裏面をご覧ください。

マークの説明

A~F 資源物
収集地区

A~C 地区は週替わりで
資源物の分類が変わります。

資源物1 空缶・新聞紙・チラシ・厚紙・紙パック・雑誌・
段ボール・プラスチック・乾電池※1

資源物2 ビン・発泡スチロール・トレイ・蛍光灯等・
ペットボトル・古着・廃油・プラスチック

※1 乾電池は、有害ごみです。資源物とは別の袋に入れてください。

11月 資源物収集日・イベントカレンダー

| 日 | 月 | 火 | 水 | 木 | 金 | 土 |
|---|---|--|--|---|---|---|
| | | 1 B | 2 C D | 3 文化の日 F | 4 | 5 |
| | | | 女満別地区町民文化展 ●女満別ゲートボールセンター ・研修会館(～3日) | 大空町表彰式 東藻琴地区町民文化展 ●東藻琴農村環境改善センター (～4日) 休日当番病院 ●津別病院 | | |
| 6 | 7 A E | 8 B | 9 C D | 10 F | 11 | 12 |
| | 健康相談・栄養相談 ●役場保健相談室 9:30～11:30 休日当番病院 ●女満別中央病院 | | | 幼児健診 ●女満別老人福祉センター (対象者に個別案内) 幼児相談 ●女満別老人福祉センター 14:20～15:00受付 | | 女小学芸祭 東小学芸祭 |
| 13 | 14 A E | 15 B | 16 C D | 17 F | 18 | 19 |
| | 健康相談・栄養相談 ●役場保健相談室 9:30～11:30 健康相談 ●総合支所相談室 9:30～11:30 休日当番病院 ●田島医院 | 夜間納税・相談窓口 17:30～20:00 ●住民課税務グループ ●地域振興課総務グループ | | | | 女幼はっぴょうかい 東幼お遊戯会 |
| 20 | 21 A E | 22 B | 23 勤労感謝の日 D | 24 C F | 25 | 26 |
| 東藻琴地区町民芸能祭 ●東藻琴農村環境改善センター 休日当番病院 ●びほろ耳鼻咽喉科 | 健康相談・栄養相談 ●役場保健相談室 9:30～11:30 健康相談 ●総合支所相談室 9:30～11:30 レディース健診 ●ふれあいセンターフロックス ①7:00～11:00受付(要予約) ②13:30～15:00受付(要予約) | | 休日当番病院 ●美幌町立国保病院 | 乳幼児健診 ●ふれあいセンターフロックス (対象者に個別案内) 乳幼児相談 ●ふれあいセンターフロックス 14:20～15:00受付 | 総合健診 ●女満別研修会館(要予約) 7:00～11:00受付 子宮がん・乳がん検診 ●女満別研修会館(要予約) 13:30～17:00受付 | 東高交流マルシェ in 女満別 レディース健診 ●女満別研修会館(要予約) ①7:00～11:00受付 ②13:30～15:00受付 |
| 27 | 28 A E | 29 B | 30 C D | | | |
| 女満別地区町民芸能祭 ●教育文化会館 総合健診 ●フロックス 7:00～11:00受付(要予約) 子宮がん・乳がん検診 ●フロックス 13:30～15:00受付(要予約) 休日当番病院 ●玉川医院 | 健康相談・栄養相談 ●役場保健相談室 9:30～11:30 健康相談 ●総合支所相談室 9:30～11:30 レディース健診 ●ふれあいセンターフロックス ①7:00～11:00受付 ②13:30～15:00受付(要予約) | | 夜間納税・相談窓口 17:30～20:00 ●住民課税務グループ ●地域振興課総務グループ | | | |

美幌地区 休日当番病院

| | |
|-------------------------|-------------------------|
| 女満別中央病院…………… ☎74-2181 | みやざわクリニック…………… ☎75-0800 |
| 美幌療育病院…………… ☎73-3145 | 田島医院…………… ☎73-2035 |
| 津別病院…………… ☎76-2121 | 平間医院…………… ☎72-1881 |
| 玉川医院…………… ☎75-2780 | 田中医院…………… ☎73-2913 |
| びほろ耳鼻咽喉科クリニック… ☎73-3900 | 工藤医院…………… ☎73-3356 |
| 美幌町立国保病院…………… ☎73-4111 | 美幌皮膚科…………… ☎73-4112 |

※東藻琴地域からは市外局番(0152)が必要です。

大空健康ダイヤル24

大空町にお住まいの皆さんが相談できます

- ◆けがや病気するとき
- ◆夜間に子どもが熱を出したとき
- ◆一人で悩んでいるとき
- ◆休日の当番病院を知りたいとき

例えばこんなときに…

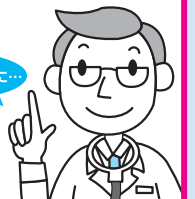

24時間年中無休/通話料相談料無料/携帯電話からでもつながります

大空町特産品

～安心・安全～

お客様に安心して召し上がっていただく
ために、地域の生産者と新鮮で
安全な食品の提供に取り組んでいます。



ふるさとのお土産は、女満別空港店で!

道の駅「メルヘンの丘 めまんべつ」

アンテナショップ ほのか

一般財団法人 めまんべつ産業開発公社

網走郡大空町女満別昭和96番地1

TEL (0152)75-6160

生活カレンダー 広告募集中

- 【広告の規格】 ●大きさ 縦5.0cm×横8.5cm
●募集枠数 1枠(表面)
●掲載場所 生活カレンダー下段
■問合せ ☎ 総務課企画グループ(内線214)

一般ごみ収集

| | ごみ収集地区(自治会名) | 収集日 | | | |
|-------|--|-------|-----|---------|---------------|
| | | 燃やすごみ | 生ごみ | 燃やせないごみ | 粗大ごみ |
| 女満別地区 | 錦町・栄町第1・公園(4班の一部、5班、6班)・さくら・東陽・眺湖台・夕陽台・昭和第2の一部・中央(市街地区)・空港 | 月 | 火・金 | 水 | 土 (午前) |
| | 湖畔・元町・日の出町・錦町3の一部・栄町第2・3・5・6・しらかば・公園(1班、2班、3班、4班の一部)・空港 | 金 | 月・木 | | |
| | 本郷・住吉・豊里・昭和第2・湖南・朝日・大東・巴沢・中央 | 木 | 月・木 | 火 木 | 第1・3土 (午前) |
| | 開陽・日進・大成 | 木 | 火・木 | | |
| 東藻琴地区 | 西区・南区・中央区・北一区・北二区 | 火 | 火・金 | 月 | 土 |
| | 東区・西倉・大進・明生・新富・旭台 | 月 | 月 | 月 | 土 |
| | 千草・福富・山園・末広・上東 | 木 | 木 | 木 | 土 |

資源物収集

※生活カレンダーで収集日を確認のうえ、ステーションに出してください。 ※女満別地区の資源物は、指定品目のみの収集となります。 ※東藻琴地区は、資源物全品目の収集となります。

| 地区 | 資源物収集地区(自治会名) |
|-------|---|
| 女満別地区 | A地区 湖南・朝日・日進・大成・大東・巴沢・中央・開陽 |
| | B地区 湖畔・本郷・住吉・豊里・東陽・昭和第2・眺湖台・夕陽台・公園・さくら |
| | C地区 元町・日の出町・錦町・栄町 |
| 東藻琴地区 | D地区 西区・南区・中央区・北一区・北二区 |
| | E地区 東区・西倉・大進・明生・新富・旭台 |
| | F地区 千草・福富・山園・末広・上東 |

〈ごみの分け方〉

| | | | | |
|--|----------------|--|--|---|
| | 燃やすごみ | | 紙くず、木箱、布類、皮類、タバコの吸殻、資源物以外のプラスチック類 など | <ul style="list-style-type: none"> ●45Lのごみ袋に入らないものは、粗大ごみとなります。 ●指定ごみ袋に入れてください。 |
| | 燃やせないごみ | | セトモノ、金属類、ガラス、陶磁器類、貝殻 など | <ul style="list-style-type: none"> ●刃物や割れ物は、紙などで包み、『危険』と表示してください。 ●指定ごみ袋に入れてください。 ●45Lのごみ袋に入らないものは、粗大ごみとなります。 |
| | 生ごみ | | 調理くず、食事の食べ残し、お茶がら、ペットフード など | <ul style="list-style-type: none"> ●生ごみは、十分水分を切ってください。 ●指定ごみ袋に入れてください。 ●水切りネットなど、生ごみ以外のものは入れないでください。 |
| | 資源物 | | 空き缶 空きびん ペットボトル 発泡スチロール プラスチック 段ボール 新聞・雑誌類 紙パック 廃油 古着類 ※1 蛍光管・電球 乾電池 ※2 小型家電 | <ul style="list-style-type: none"> ●ペットボトルのキャップとラベルは必ず外してください。 ●スプレー缶は、くぎや缶切りで穴をあけ、ガス抜きをしてください。 ●紙パックは中を洗い、開いて乾かしてください。 ●廃油はふた付きの容器に入れてください。(例)ペットボトル など ●蛍光管、電球は割れないようにケースに入れてください。 ●汚れや破損のない衣類・布類(綿・ネル・メリヤス・タオル地等) 汚れや破損が目立つ場合は、燃やすごみへ <p>※1 乾電池等は、有害ごみです。資源物とは別の袋に入れてください。 ※2 小型家電は、収集していません。役場・支所の回収ボックスかごみ処理場・リサイクルセンターへ直接搬入してください。</p> |
| | 粗大ごみ | | 家具類、布団類、自転車など指定袋に入らない物、おおむね10kg以上30kg未満の物 | ●収集、処理方法は、下記窓口までお問い合わせください。 |



資源物の分別について

- 汚れのついたものは資源物になりません。必ず汚れを取ってから出すようにしてください。
 - ペットボトルのキャップとラベルは必ずはずしてください。
 - 種類ごとに分別して出してください。(空き缶、ビン類、ペットボトル、トレイ類、紙類、その他プラ)
- ※最近、資源物が混同して出されているケースが見受けられます。

その他詳しい分類は下記お問い合わせ先または大空町ホームページをご覧ください。 <http://www.town.ozora.hokkaido.jp>