

まちの

おしらせ

OZORA

12

令和3年12月15日発行号

Public Information Ozora



TOPICS

- 令和2年国勢調査集計結果公表
- お忘れなく!子育て世帯の臨時特別給付金
- 新型コロナワクチン追加(3回目)接種
- 町内各施設の年末年始の開館状況



大空町

検索



Twitterは
こちらから
@town_ozora



Cover/ 12月4日(土)、女満別B&G海洋センターがリニューアルオープン。関係者や応募で集まった親子によるテープカットで幕を開け、新設されたキッズパークやトレーニングルームの利用者第1号となりました。

燃料や木工の材料に いかがですか？

流木や剪定(せんてい)木、強風で折れてしまった樹木など、再利用できるものを常時無料で配布しています。

希望する方は、大空町一般廃棄物最終処分場(女満別住吉680番地の1)へお越しください。
※樹木の廃棄物は、随時配布しますが、無い場合もあります。
※積み込みは各自でお願いします。

■受付時間

月～金：午前9時～午後4時
土：午前9時～午前11時



☎75-6177
📍住民グループ(内線103)

■サービス内容
①日常生活を営むうえで支障または危険がある場合、除雪を行うために必要な人材を派遣します。
②対象者自らが、民間事業所を活用して行う自宅の除雪に要する費用の一部を助成します。

■利用方法
除雪サービスを受けるには、交付申請書の提出が必要です。必要事項を記入のうえ、問合せ先に提出してください。

除雪サービス事業の申請はお済みですか
高齢の方や障がいをお持ちの方が、日常生活を営むうえで支障となる、道路に面した出入口部分などの除雪サービスを行なっています。
対象の方には、申請書を送付しています。希望される方はお申込みください。

■サービス内容
令和3年度の住民税が非課税の高齢者世帯、障がい者世帯、ひとり親世帯、生活保護世帯が対象となる「冬期生活支援費(商品券)」の支給申請を、**2月28日(月)**まで受付しています。
対象見込みの方には、12月上旬に通知しています。忘れずにお申込みください。

※障がい者世帯：身体障がい者手帳1級・2級・3級内部障がい、療育手帳A判定、精神障がい者保健福祉手帳1級

☎後 福祉グループ(内線111)
☎支 福祉グループ(内線443)

冬期生活支援費の支給 申請はお済みですか

☎ 問合せ先に提出してください。
☎ 後 福祉グループ(内線111)
☎ 支 福祉グループ(内線443)

子育て世帯への臨時特別給付金

新型コロナの影響により、子育てへの負担が生じている世帯の生活を支援するため、臨時特別給付金を支給します。申請が必要な方は、期日までに申請書を提出してください。

■給付額 児童1人あたり5万円

■支給対象児童

- 令和3年9月分の児童手当が支給されている児童
- 9月30日時点で高校生である方(平成15年4月2日～平成18年4月1日生まれ)
- 9月以降、令和4年3月31日までに生まれ、児童手当の支給対象となる児童

※いずれも、保護者のうち最も高い所得の方が児童手当の支給制限限度額を下回る方に限ります。

■申請が必要な方

- 支給対象児童①のうち、保護者が公務員の方
- 支給対象児童②・③の方

■申請方法

申請書に必要事項を記入のうえ、問合せ先に提出してください。
※対象世帯に申請書を郵送しますが、町ホームページからもダウンロード可能です。

☎ 後 戸籍保険グループ(内線108) ☎ 福祉グループ(内線443)

申請期限

3月31日(木)
(消印有効)です!

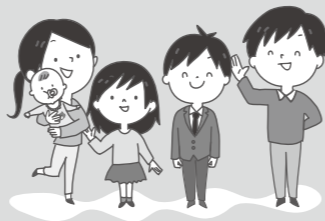

令和2年 国勢調査の集計結果

昨年10月1日を基準日に実施した国勢調査では、調査にご協力をいただきありがとうございました。
この度、大空町の人口や世帯数などの集計結果が、総務省統計局から公表されましたのでお知らせします。

詳細は総務省統計局のホームページで確認できます。<http://www.stat.go.jp/>



人口 6,775人(平成27年から585人減)
【女満別地区】4,651人 【東藻琴地区】2,124人
世帯数 2,750世帯(平成27年から124世帯減)

■階級別人口割合

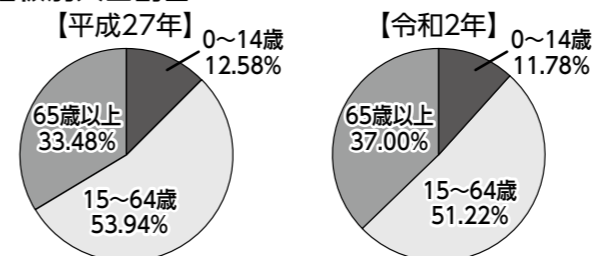

■階級別人口

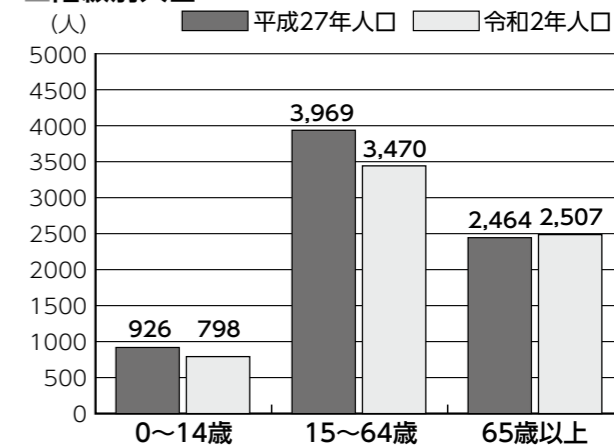

■年少人口(0～14歳)は総人口の11.78%を占めています。前回値より0.8%の減少となっていますが、オホーツク管内では3番目に割合が高くなっています。

■高齢者人口(65歳以上)は総人口の37.00%を占めています。前回値より3.52%の増加となり、高齢化が進んでいます。

INFORMATION

■お問合せ先
大空町役場
TEL.74-2111
東藻琴総合支所
TEL.66-2131



大空町 検索

今月の
おおぞらインフォ





**申請はお早めに
通信環境整備費補助金**

ICTを活用した学校教育充実のため、町内小中学生の保護者を対象に、光回線整備費の一部（最大2万円）を補助しています。この度、令和4年度に小学校へ入学する予定のお子さんがいる家庭も対象としましたので、ぜひ活用してください。

なお、この補助制度は令和4年2月28日(月)をもって終了します。申請する予定がある場合は、早めの手続きをお願いします。

☎ 学校教育グループ（内線452）



**低濃度PCB含有電気機器
把握支援補助金**

道では、電気機器のPCB濃度分析の補助事業を実施しています。申請の際は、ホームページで必ず補助要綱を確認してください。

HP https://www.pref.hokkaido.lg.jp/ks/jss/top_page/pcb.html



補助対象者
低濃度PCB含有疑いのある電気機器を保有する個人・中小企業者等

補助率等
濃度分析に要する経費の1/2（上限額…1台あたり15,000円）

分析実施前の確認事項
銘柄情報や製造者への確認でPCB濃度が0.5mg/kg以下であることを確認できる場合は対象外

申請方法
申請書は、ホームページからダウンロードし、**令和4年2月25日(金)まで**に提出してください。(当日消印有効)

☎ 北海道大気環境係
011-231-4111
(内線24・265)

PCB廃棄物を確認したら
行政への届出や処分業者（JESCO等）との契約が必要です。オホーツク総合振興局環境生活課に連絡してください。

回収した資源物、こんなことに使われます！

町で回収した資源物がどのようなものに再利用されるのか紹介します。分別の参考にしてください。

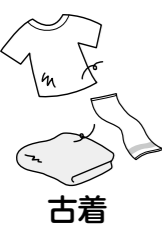

衣類、布類、タオル、毛布（綿が入っていないもの）などは、資源物（古着）として出すことができます。回収された後、再資源化工場に出荷されます。

再商品化され何になるの？ ▶▶▶ ウェスに加工されるほか、古着として海外に輸出されます。

注意! ポケットに物が入っていないか確認してください。ライターが入っていることも!! 針や安全ピンがついていたりもします。
※汚れのひどいもの、濡れているもの、異臭のするものは回収できません。



再資源化工場で破碎、洗浄し、フレークやペレットと呼ばれるPET製品の原料を製造します。純度が高いほどさまざまなものに利用できます。

再商品化され何になるの？ ▶▶▶ 再びペットボトルになるほか、卵パック、スポーツウェア、その他さまざまなプラスチック製品が作られます。

注意! ラベル・キャップを取りはずし、商品に貼られているシールも忘れずにはがしてください。



リサイクルセンターで溶かして、再資源化工場等に出荷します。

再商品化され何になるの？ ▶▶▶ 燃料やさまざまなプラスチック製品が作られます。

注意! 土や砂、テープなどは取りのぞいてください。また、ラップやプラスチックトレイなど別の種類のを混入させないでください。これらは機械の故障原因になり、再資源化できなくなることもあります。

☎ 役 住民グループ(内線103) ☎ 住民グループ(内線435)

**駐在所だより
飲酒運転を根絶**

飲酒運転は、悲惨な事故を引起す悪質な運転行為です。お酒を飲むとわずかな量でも運転に大きな影響を与え、重大な事故を起こす可能性が高くなります。

飲酒運転は運転者だけではなく、周りの人にも重い処罰があるのを知っていますか。

以下の場合、飲酒運転をしていなくても罰せられます。

- 車を運転する恐れのある人にお酒を提供したとき（酒類提供罪）
 - 飲酒している人に車を提供したとき（車両提供罪）
 - 飲酒運転の車に同乗したとき（同乗罪）
 - 忘年会、新年会と飲酒する機会が増えるこの季節。飲酒運転は絶対に「しない・させない・ゆるさない」を徹底して、まちぐるみで飲酒運転を根絶しましょう。
- ☎ 女満別駐在所 74・2019
☎ 東藻琴駐在所 66・2810

**町内の飲食店で
クーポンをゲット!**

お得なクーポンです!

町内の飲食店を応援する取り組みとして、登録店で飲食をした場合、会計総額5千円ごとに1,500円分(1団体最大18,000円分)のクーポンがもらえる「飲食店安心安全応援事業」を実施しています。

■ **実施期間** 12月31日(金)まで
※各店舗とも上限に達し次第終了

■ **クーポンがもらえる条件**

- ・午後5時以降の飲食であること
- ・利用者(団体)の1人以上が町民であること
- ・「ご来店者受付名簿」に氏名等を記入すること
- ・会計時に「クーポン交付申請書」を記入すること

■ **クーポンの利用**

- ・クーポンは次回から、全登録店舗で利用が可能で、ランチ等にも利用できます。
 - ・利用期限は**令和4年1月31日(月)まで**です。
- ※登録店舗は町ホームページ等で確認してください。

☎ 大空町商工会 74-2641 ☎ 商工グループ(内線312)

申告期限 1月31日(月) 償却資産の申告をお忘れなく!

会社や個人事業者が、その事業のために所有する資産のうち、次のようなものは償却資産に該当し、固定資産税の計算基礎となります。

1 構築物	門、塀、広告設備、その他土地に定着する設備など
2 機械および装置	モーター、ボール盤、コンベヤー、圧縮機、その他物品の製造・加工修理等に使用する機械および装置など
3 船舶	ボート、釣り船など
4 航空機	飛行機、ヘリコプターなど
5 車両および運搬具	自動車税・軽自動車税の対象とならない特殊自動車など
6 器具および備品	机、椅子、ロッカー、金庫、複写機、看板、特殊工具など

翌年度の固定資産税算定に必要となるため、償却資産をお持ちの方には、毎年1月1日時点の資産保有状況を申告していただいています。令和4年1月1日現在で所有している(またはその見込みの)償却資産がある場合は、**令和4年1月31日(月)まで**に申告をお願いします。

※申告書用紙は問合せ先にあります。なお、昨年申告いただいた方には、12月中旬に申告用紙を送付します。
※資産区分や申告の方法がわからない場合など、不明な点はお問合せください。

☎ 税務グループ(内線122・124) ☎ 総務グループ(内線411・412)

今月の納期限 お忘れなく!

12月27日(月)

- 町・道民税(4期分)
- 国民健康保険税(6期分)
- 後期高齢者医療保険料(6期分)
- 上下水道使用料
- 公営住宅・駐車場使用料

国民年金相談日

日 1月18日(火)

午前10時～午後4時

所 エコセンター2000

2階会議室B(網走市)

※完全予約制です。相談日の1か月前から電話で予約できます。

問 北見年金事務所

0157・33・6007

(自動音声案内1→2)

相談

公募集

パブリックコメントを実施

大空町交通安全計画(令和3年度～令和7年度の5年計画)を策定するため、町民みなさんから広く意見を募集します。

■ 閲覧場所 問合せ先または町ホームページ

■ 提出できる方 町民(町内で働く人、学生などを含む)

■ 提出方法 指定の様式(閲覧場所に用意しています)に必要事項と意見を記載し、次の方法で提出してください。

【持参の場合】 問合せ先に提出



町の歴史がわかる!

大空町史販売中

大空町誕生10周年を記念して作成した町史は、町内図書館に置いてあるほか、役場で販売しています。(1冊5,000円)

町の歴史や合併前の歩みを、ぜひご覧ください。購入希望の方は、問合せ先まで連絡してください。

問 役 企画グループ(内線205)

【郵送の場合】

T09612362

大空町女満別西3条4丁目1番1号

大空町役場 住民課住民グループ 宛て

【電子メール】

info@town.ozora.hokkaido.jp

【ファクシミリ】

0152・74・2191

【意見提出期日】

1月17日(月) 午後5時30分まで

※郵送の場合は、当日の消印有効

問 後 住民グループ(内線104)

支 住民グループ(内線434)

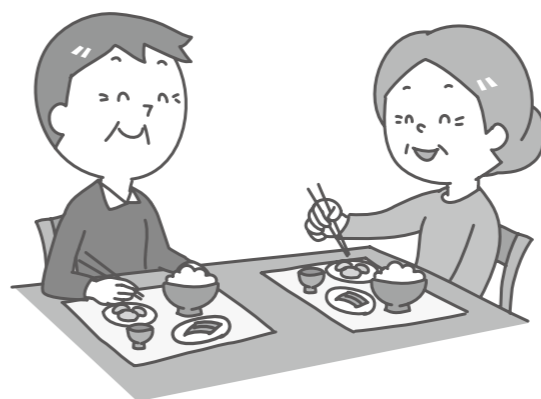

生活支援ハウスの入居者募集

生活支援ハウスの入居者を募集します。60歳以上で、独立して生活することに不安があり、支援が必要な方が対象です。施設の利用料金等、詳細については、お問合せください。

■ 募集室数・規模

○ 東藻琴生活支援ハウス

1人用(34.02㎡・約20畳) 1室

2人用(39.69㎡・約23畳) 1室

■ 申込期限 12月30日(木)

※申込書は、問合せ先に備付けています。

問 後 健康介護グループ(内線115)

支 福祉グループ(内線443)

イベント

氷上わかさぎ釣りが始まります

冬の風物詩「氷上わかさぎ釣り」がいよいよスタート!竿のレンタル等もあり、気軽に楽しめます。防寒対策をして、安全に気をつけながらお楽しみください。

日 1月5日(水)～3月中旬予定

¥ 大人800円、小学生以下400円

所 女満別湖畔野営場奥

問 オホーツク大空町観光協会

74・43623

郷土学講座(第1回)

新型コロナウイルス対策により延期していた「郷土学講座」を開催します。

参加を希望される方は、お申込みください。

日 1月20日(木)

午前10時～11時30分

所 農村環境改善センターホール

■ 講師 向井 弘 氏(山園在住)

■ 講座内容 「大空町のヒグマの話」

大空町でのヒグマにまつわる話について講演いただきます。

問 社会教育グループ(内線505)

町営住宅入居者募集 ★選考対象住宅の締切日は12月28日(火)です。



★以外は「随時入居者募集住宅」です。募集期間を設定せずに受付けています。 間取り等は [こちら](#)

所在地	団地名()内は建築年度	募集戸数	選考対象	間取り	階数
高齢者世話付住宅(シルバーハウジング)					
女満別	はなぞの団地(H13)	1戸	★	1LDK	3F
		1戸		1LDK	2F
一般町営住宅					
女満別	東陽団地(H7～H10)	1戸	★	2LDK	3F
		2戸		2LDK	1F・3F
	しらかば団地(S63～H5)	1戸	★	2LDK	2F
		9戸		2LDK、3LDK	1F～2F
	しらかば第2団地(H19)	1戸	★	3LDK	2F
1戸			2LDK	2F	
東藻琴	青葉団地(S60～S63)	3戸		3LDK	1F、2F
	中央さくら団地(S55)	1戸		3LDK	1F
	中央つつじ団地(H14)	1戸		2DK	1F
	北二すみれ団地(H8)	1戸		3LDK	1F
	南あさひ団地(H21)	1戸	★	2LDK	1F
	南ひばり団地(S58～H3)	2戸		3LDK	1F
特定公共賃貸住宅					
女満別	しらかば第2団地(H12、H14)	1戸	★	2LDK	1F
		4戸		2LDK、3LDK	1F、2F
地域特別賃貸住宅A型(単身者用)					
女満別	夕陽台団地(H4)	3戸		1DK	2F

問 後 住民グループ(内線105) 支 住民グループ(内線434)

町内各施設の 年末年始の状況

○：開館日 ×：休館日 △1：午前9時～午後5時30分
△2：午前9時～正午 △3：午前9時～
△4：午前11時～午後5時(受付は午後4時まで)

※ごみの収集については、生活カレンダー12月・1月分をご覧ください。

施設	令和3年12月				令和4年1月					
	28日 (火)	29日 (水)	30日 (木)	31日 (金)	1日 (土)	2日 (日)	3日 (月)	4日 (火)	5日 (水)	6日 (木)
役場	○	○	○	×	×	×	×	×	×	○
研修会館	×	○	○	×	×	×	×	×	×	○
図書館	○	○	○	×	×	×	×	×	×	○
教育文化会館	○	○	×	×	×	×	×	×	×	○
ゲートボールセンター	×	○	○	×	×	×	×	×	×	○
B&G海洋センター	○	○	○	×	×	×	×	×	×	○
武道館	○	○	○	×	×	×	×	×	×	○
めっちゃいるど館	○	○	×	×	×	×	×	×	×	○
老人福祉センター	×	×	×	×	×	×	×	×	○	○
一般廃棄物最終処分場	○	○	○	×	×	×	×	×	○	○
リサイクルセンター	○	○	○	△2	×	×	×	×	×	○
	資源物保管庫	○	○	○	×	×	×	×	△3	○
農業構造改善センター	○	○	○	○	×	○	○	○	○	○
地域振興会館	○	○	×	×	×	×	×	×	×	○
道の駅メルヘンの丘めまんべつ	○	○	×	×	×	×	×	×	×	○
メルヘンカルチャーセンター	○	×	×	×	×	×	×	×	×	○
メルヘンぴっと	○	○	×	×	×	×	×	×	×	○
総合支所	○	○	○	×	×	×	×	×	×	○
道の駅ノンキーランド	○	○	○	×	×	×	○	○	○	○
	ひがしもこと	○	○	○	×	×	×	×	○	○
農村環境改善センター	○	○	△1	×	×	×	×	×	×	○
生涯学習センター	○	○	○	×	×	×	×	×	×	○
図書館	○	○	○	×	×	×	×	×	×	○
のんきっず館	○	○	×	×	×	×	×	×	×	○
B&G海洋センター	○	○	○	×	×	×	×	×	×	○
すばーく	○	○	△1	×	×	×	×	×	×	○
ふれあいセンター	○	○	○	×	×	×	×	×	×	○
	フロックス	○	○	×	△4	×	○	○	○	×
一般廃棄物焼却処理施設	○	○	○	×	×	×	×	×	○	○
乳酪館	×	○	△2	×	×	×	×	×	×	○
農業振興センター	○	○	×	×	×	×	×	×	×	○
地域間バス(女満別～東藻琴)	○	○	○	×	×	×	×	×	×	○

美幌地区年末年始診療体制

○：全日診療 △：午前診療 ×：休診 当：当番病院
(救)：救急のみ対応

医療機関名	令和3年12月					令和4年1月					
	27日 (月)	28日 (火)	29日 (水)	30日 (木)	31日 (金)	1日 (土)	2日 (日)	3日 (月)	4日 (火)	5日 (水)	6日 (木)
田中医院	○	○	○	×	×	×	×	×	×	×	○
工藤医院	○	○	×	×	×	×	×	当	○	△	○
玉川医院	×	○	×	×	当	×	×	×	×	○	○
みやざわクリニック	○	○	△	×	×	当	×	×	○	○	△
びほろ耳鼻咽喉科クリニック	○	○	△	×	×	×	×	×	○	△	○
美幌皮膚科	○	×	△	×	×	×	×	×	○	○	×
美幌療育病院	×	×	×	×	×	×	×	×	×	△	△
美幌町立国保病院	○(救)	○(救)	○(救)	○(救)	×	×	当(救)	×	×	×	○
津別病院	○(救)	○(救)	△(救)	△(救)	×	×	×	×	×	○	○
女満別中央病院	○(救)	○(救)	○(救)	△(救)	×	×	×	×	○(救)	○	○
大空町東藻琴診療所	○	○	○	△	×	×	×	×	○	○	○

お知らせ

新型コロナウイルスワクチン追加(3回目)接種

1. 接種対象者 2回目接種から8か月以上経過した方

2. 接種費用 無料(自己負担はありません)

3. 使用するワクチン、接種回数 ファイザー、1回

※ワクチンの供給状況により変更になる場合があります。



4. 接種方法

①町内で接種を希望する方

追加(3回目)接種を希望する方については、接種の効率化を図るため、あらかじめ接種の日時・場所を指定します。ご理解、ご協力をお願いします。

■接種会場：女満別中央病院、東藻琴診療所、研修会館

■接種時間：未定(平日のみの接種となります)

※接種日は、2回目接種の日から8か月経過した日よりも後になります。

②町外医療機関等で接種を希望する方 → 予診票等を送付しますので接種先に相談してください

原則として住民票がある町内医療機関での接種となりますが、以下の場合は例外的に町外の医療機関等で受けることができます。

- 町外の医療機関に長期入院している場合
- 町外の施設に入所している場合
- 基礎疾患により町外医療機関に通院中で、主治医のもとで接種することが望ましいと医師から指示された場合(医療機関には、ご自身で確認してください。)
- 町内に住民票があり、町外に居住している場合(例：単身赴任者、学生等)

5. ご注意ください

- 基礎疾患、重いアレルギー症状(アナフィラキシーショック)を起こしたことのある方、新型コロナウイルスワクチン接種後30分以内に体調不良になった方は、原則医療機関での接種となります。
- 基礎疾患等により通院中の方は、接種前に必ずかかりつけ医にワクチン接種をしてもよいかどうかを確認してください(確認していないと接種できない場合があります)。
- 意向調査で接種場所を指定した場合、接種時期が遅くなる場合があります。

6. 接種意向調査・事前申込み方法

対象の方にお送りした意向調査に同封している「接種意向調査・事前申込み票」に必要事項を記入のうえ、ポストに投函するかインターネットから回答してください。

★スマホをお持ちの方は、インターネットでの回答にご協力をお願いします。

●12月24日(金)までに意向調査および事前申込みの提出(回答)をお願いします。

申込みページは
こちらから



7. 接種意向調査・事前申込み以降の流れ

- 2回目接種から8か月経過した方から順に、予約券と予診票等を発送します。
 - 予約券が届いたら接種の日程を確認して、都合が悪い場合は、予約券に記載しているコールセンターに連絡し、日程調整を行なってください。
- ※当日連絡をせずにキャンセルする方がいます。貴重なワクチンを無駄にしないためにも、必ずコールセンターに連絡してください。

8. その他

新たに12歳になった方、入院等により接種していない方で接種を希望する方は、問合せ先まで連絡してください。

問 後 健康介護グループ(内線114)

みんなのはっぴょうかい・学芸会

劇やおゆうぎに、拍手喝さい!

芸術の秋、町内では学芸会やはっぴょうかいが行われ、子どもたちは趣向をこらした劇やおゆうぎを会場に集まった家族の前で発表しました。その様子を広報に続き、写真でお届けします。



11月13日(土) 東藻琴小学校学芸会



1年劇
がんばれ! にんじゃがっこう!



2年音楽
ミッキーマウスマーチ他



5年劇
パズル

11月20日(土) 認定こども園めまんべつ はっぴょうかい



年少(うみ組) ゆうぎ
みつばちハニー



年中(ひかり組) ゆうぎ
トリコ



年長(たいよう組) 劇
浦島太郎

11月27日(土) 認定こども園ひがしもこと はっぴょうかい



年少(うさぎ組) ゆうぎ
ちびっこザウルス



年中(ぱんだ組) ゆうぎ
REAL×EYEZ



年長(きりん組) ゆうぎ
Mela!

令和4年大空町成人式のお知らせ



祝令和3年大空町成人式

令和3年の記念写真

新成人のみなさん、成人おめでとうございます。町では、成人としての意識を高め、社会人としての記念すべき門出をお祝いするため、成人式を開催します。

日 令和4年1月9日(日) 午後1時30分～ [受付:午後0時30分～1時15分まで]
所 教育文化会館

【案内】成人式の案内を本人または保護者宛に郵送します。

問 社会教育グループ(内線507)

第16回 町民ミニバレーボール大会開催!

冬の体力増進と地域(自治会)交流を目的に、恒例の町民ミニバレーボール大会を開催します。新型コロナ対策を講じて開催しますので、町民みなさんの参加をお待ちしています。

日 1月23日(日) 午前9時～ ※昼食前に終了する日程です。

所 ①ゲートボールセンター ②女満別B&G海洋センター

申込み 1月11日(火)必着(部門:男子・女子・男女混合)

(申込先) ※自治会単位でお申込みください。

【女満別地区】 研修会館2階 教育委員会事務所

【東藻琴地区】 総合支所2階 教育委員会事務所

※参加申込書は、各自治会体育部長にお送りしています。

※1自治会につき1部門の参加は2チームまでとします。

参加条件

新型コロナワクチン接種済(2回)の方を対象としていますが、未接種または1回接種済の方には、抗原検査キットを送付します。感染していないことを確認したうえで参加してください。

問 社会教育グループ(内線507)



ピカッと! 輝く おおぞらびと

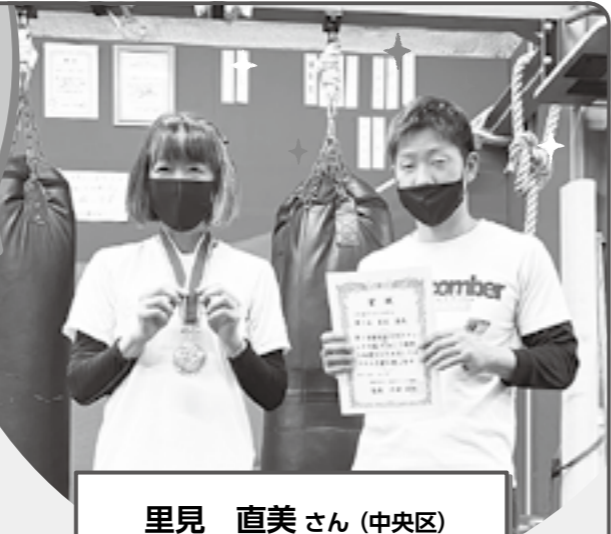

「マスボクシング」の全国大会で優勝した里見直美さん(中央区)をご紹介します。普段は目立つことが苦手ということですが、たくさんの人に「マスボクシング」を知ってもらい、ジムへ恩返しをしたいという思いから、今回お話を聞かせてくれました。

里見 直美さん(中央区)
「マスボクシング」の
全国大会で優勝しました!
(右は先生の野村拓司さん)

★「マスボクシング」とは?

基本はボクシングと同じですが、違いはパンチを相手に当てずに寸止めで競うスポーツということ。ボクシングでは定番のトレーニングメニューでしたが、攻撃を相手に当てないという安全性に着目して生まれた競技です。幅広い世代の方に生涯スポーツとして普及するため、ボクシング連盟が種目として独立させ、今年初めて大会が開かれました。



里見さんは体を動かすことが好きで、20代の頃から毎年全国各地のマラソン大会に参加、フルマラソンの大会にも出場していました。しかし、この2年ほどは新型コロナの影響でマラソン大会はことごとく中止。寂しく感じている中で見つけたのが、ボクシングを活用したエクササイズの商品でした。マラソンにも役立つだろうと思い北見市のジムへ入会。マスボクシングと出会うきっかけとなりました。

大会への参加は、ジムの先生にすすめられ「せっかくの機会、何事にも挑戦してみよう!」と出場。これまで週4日の練習を、大会前は毎日ジムに通い猛特訓。9月の北海道大会(札幌市)に出場し、11月には宮崎県で開催された全国大会に出場しました。北海道大会では、練習の時よりも大きく立派なリングと会場の雰囲気にも慣れ、冷静な試合運びで7戦全勝。マラソンとは違い、相手を観察して攻撃する頭脳戦も必要なため、冷静に戦えたことが勝因だったと大会の様子を振り返ってくれました。全国大会から帰り、夫の純さんに優勝したことを伝えるととても驚き、喜んでくれたそうです。



普段はジムの先生や仲間のみなさんとともに和気あいあいとした雰囲気の中で練習に取り組んでいるそうです。今後の目標をたずねると「練習を積重ね、来年の全国大会で連覇できるように頑張りたいです。」と意気込みを聞かせてくれました。

エコ ECOろうそく能 特別公演

毎年大阪で開催され、大変人気のある「エコろうそく能」が、今回の演目にゆかりのある地として、大空町で開催されます。

演目は、網走湖を題材にした新作能「公魚〜ワカサギ〜」です。また、魚にちなんだ古典能「鵜飼」、狂言「魚説経」が同時上演されます。エコろうそく能の幽玄な演出と優美な世界をどうぞお楽しみください。

とき **12月26日(日)** [開演] 午後1時30分
[開場] 午後0時30分

ところ **教育文化会館** 入場料 **3,000円**
(全席自由)

教育文化会館でチケット販売中!

※新型コロナ対策のため、マスク着用で鑑賞してください。また、来場時の検温・消毒のご協力をお願いします。

主催 ■ 特定非営利活動法人 なにわ文化芸術芸能推進協議会
後援 ■ 大空町教育委員会・一般財団法人大空町青少年育成協会



能「鵜飼」

AFF ARTS for the future!
補助対象事業

★ 現代アートサーカス公演 ★ (サーカス・イズ・アート) CIRCUS is ART



日本で唯一現代サーカスを上演している「瀬戸内サーカスファクトリー」がアートサーカスを披露します。空中で技を披露するサーカスの花形「エアリアル」や背の高い輪車に乗りながらの「ジャグリング」など、さまざまなアクロバットを観ることができます。

上演中はチェロとパーカッションの生演奏が芸術的な空間を創り上げます。ライオンや象はいませんが、目と耳で感じる最高のアート作品をどうぞお楽しみください。



日 **12月19日(日)** 午後3時 開演
所 教育文化会館
¥ 前売1,000円(当日券1,500円)
※全自由席

問 大空町青少年育成協会 ☎74-2367

社会福祉協議会

ときめきサロン

回 12月16日(木) 10:30~12:00

回 1月27日(木) 10:30~12:00

場 研修会館 ￥無料

※飲み物をご持参ください。

ふまねっと健康教室 ※飲み物を持参ください。

東藻琴 回 1月20日(木) 10:00~ ￥無料

地区 場 ふれあいセンターフロックス

女満別 回 1月21日(金) 10:00~ ￥無料

地区 場 老人福祉センター

サロンdeひがしもこと

回 1月26日(水) 10:00~15:00

場 農村環境改善センターホール

※飲み物をご持参ください。

くらしの法律相談 1月21日(金)までにお申込みください。

回 1月27日(木) 10:00~ ￥無料

場 老人福祉センター

※ひとり30分程度 先着4名(要予約)

問 社会福祉協議会 ☎75-6021 ☎63-5105

めちやいど館

1月は「百人一首・こま月間」です

伝統遊び 回 1月6日(木)

百人一首大会 回 1月12日(水)・13日(木)
10:00頃開始

アイスクャンドル作り 回 1月20日(木)

子育て支援「あそびのひろば」

対 0歳~3歳児のお子さんと保護者

回 毎週月曜日~金曜日 9:30~12:00

1月イベント

お母さんの体力測定② 回 1月18日(火)

問 めちやいど館 ☎74-5151

のんきつず館

子育て支援「わんぱくクラブ」

対 0歳~3歳児のお子さんと保護者

回 毎週月曜日~金曜日 10:00~12:00

1月イベント

節分制作 回 1月18日(火)~20日(木)

問 のんきつず館 ☎66-3453

行事は変更になる場合があります。また、マスク着用等の新型コロナ対策にご協力をお願いします。

大

OZORA HIGH SCHOOL INFORMATION

空 高 校 だ よ り

Hokkaido Ozora High School
北海道大空高等学校
大空町東藻琴79番地の4
TEL:0152-66-2061



東藻琴キャンパス 日本学校農業クラブ全国大会 優秀賞受賞

10月26日(火)・27日(水)に兵庫県で開催された農業クラブ全国大会に本校の生徒2人が出場しました。出場した種目は、日頃の授業で学んだ農業の知識を競う「農業鑑定競技会」で、2年生の杉岡蒼衣(あおい)さんが優秀賞を受賞しました。昨年は大会が中止となりましたが、本校は5年連続の優秀賞受賞です。

優秀賞を受賞した杉岡さんは「優秀賞を受賞できてうれしかった。来年は全国1位である最優秀賞受賞を目指してたくさん農業の知識を習得したい。」と強い決意を表明してくれました。

大空町の中心的産業である農業を深く学び、将来活躍できる人材になるために、大空高校は走り続けます!

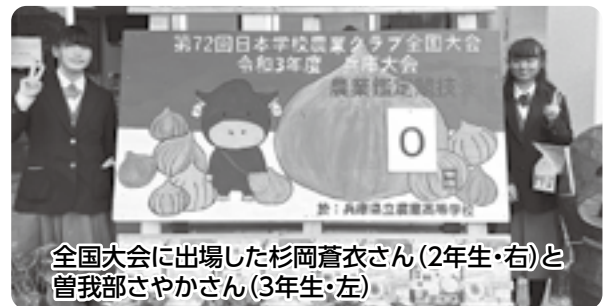

全国大会に出場した杉岡蒼衣さん(2年生・右)と曾我部さやかさん(3年生・左)

女満別キャンパス 飛行機人として日々成長中

11月19日(金)「女キャンタイム(総合的な探求の時間)」では、「地域を知る」「命の大切さを知る」「ものづくりを考える」をテーマに2・3年生が3グループに分かれてそれぞれ発表しました。飛行機人として日々の成長がうかがえる内容の発表となりました。また、12月5日(日)からの見学旅行で沖縄県に出発する生徒たちは、研修地に関する事前学習や自主研修の計画等に取組みました。

