

まちの

おしらせ

OZORA

11

令和3年11月15日発行号

Public Information Ozora



TOPICS

- 主要町道の冬期間通行規制のお知らせ
- 除雪に関するお願い
- 大空マニアックで大空町マニアに!



大空町

検索



Twitterは
こちらから
@town_ozora



Cover/ 10月16日(土)、女満別図書館で絵本作り教室が行われました。講師は元図書館長の松岡義和氏。参加した親子たちは思い思いに四季の「木」の絵を描き、絵本を完成させました。

■お問合せ先
大空町役場
TEL.74-2111
東藻琴総合支所
TEL.66-2131



大空町 検索



児童虐待防止推進月間

厚生労働省では、毎年11月を「児童虐待防止推進月間」として、児童虐待問題への社会的な関心喚起を図っています。
児童虐待は、子どもの生命に危険を及ぼすだけでなく、心にも深い傷を残します。地域全体で虐待防止に取組むことで、発生予防や早期発見につながります。
児童相談所虐待対応ダイヤル 189
北見児童相談所
0157・24・34088
児童相談所では、出産や子育てに関する悩みなど、子どもの福祉に関する相談も受けています。
児童相談所専用ダイヤル
0120・189・7833

鳥インフルエンザに警戒!

今の時期は、オオハクチョウ等の渡り鳥が多数飛来することから、鳥インフルエンザへの警戒が必要です。
鳥インフルエンザは、ウイルスを持つている野鳥、その野鳥の糞に触れた野生動物や人・モノを介して、鶏やアイガモなどに感染します。
次の事項に注意してください。
●野鳥に餌をあげない、近づかない。
●鳥の排泄物等に触れた場合は、必ず手洗い・うがいをする。
●水辺等で、排泄物等を踏んだ場合は、靴底を洗う。
●死骸や衰弱している野鳥は、素手で触らない。(死骸を見つけたら、ご連絡ください。)

必募集

手打ちそば体験講習会

「手打ちそば」の講習会を開催します。自分で打ったそばで年越しを迎えませんか。500g(約5人前)のそばを打ち、持帰って自宅でお楽しみください。
※新型コロナウイルス対策のため、試食等は行

フツ素で乳歯を守りまじゅー!

フツ素は、歯の表面のカルシウムと結合して歯質を強くします。お子さんの大切な歯を守るため、半年に1度のフツ素塗布をおすすめします。

【女満別地区】
日 12月15日(水)
午後1時～1時30分(受付時間)

所 女満別老人福祉センター
対 1歳～就学前までのお子さん
申 11月15日(月)から
¥ 3000円

■持ち物 普段使用している歯ブラシ、ハンカチ、母子手帳
※申込みが必要です。定員(15名)になり次第締切ります。早めにお申込みください。
※歯を磨いて来てください。
※新型コロナウイルスの状況により、急遽中止する場合があります。

問 健康介護グループ(内線113)

ふれあいセンター フロックス休館

定期清掃のため、入浴施設を休館します。ご不便をおかけしますが、ご理解をお願いいたします。
休館日 12月1日(水)
問 ふれあいセンターフロックス
66・2070

わす、感染症対策を徹底して開催します。

日 12月4日(土) 午前9時～
所 東藻琴農村環境改善センター
¥ 1人 800円(材料費)
申 12月3日(金)まで
※定員10人になり次第締切

■講師 東藻琴そば打ち同好会
■持ち物 エプロン・タオル・三角巾(頭を覆うもの)
■主催 フジケンビルサービス(株)(農村環境改善センター指定管理者)

■後援 教育委員会
問 農村環境改善センター
66・35547

家庭教育ナビゲーター スキルアップ研修会

お子さんの成長は千差万別。今回は、多くのお子さんと接してきた講師を招き、子育てのヒントになるワークショップを行います。たくさんの方の参加をお待ちしています。

日 12月5日(日) 午前10時～11時40分
所 女満別研修会館大会議室
¥ 無料
申 11月24日(水)まで
■講師 美幌療育病院 作業療法士 中山 雄介氏

ごみの分別・出し方のルールを守りましょう!

資源物のプラスチックは が目印です。

インフルエンザやノロウイルス、ロタウイルスなどの感染症が流行する季節になってきました。ごみや資源物を出す際は、感染症対策をお願いします。

資源物のプラスチック(容器包装プラスチック)で出せるのは「プラ」のリサイクルマークが表示されているものだけです。
※汚れは水ですすぐなどして落としてください。

感染症に感染した方や疑いがある方がいる場合
使用済みのマスクやティッシュの出し方
①ごみ箱にごみ袋をかぶせ、いっぱいにならないように!
②空気を抜きながら、ごみに直接触れないようにしっかり縛る!(ごみが袋の外側に触れたり、破れたときは二重に!)

■最近よく見かける混入物
使用済みマスク・ティッシュ ⇒ 燃やすごみ

悪天候時のごみ・資源物の収集



●暴風雨・暴風雪などの悪天候時には、ごみ・資源物の収集が大幅に遅れたり、中止することがあります。未回収のごみ・資源物は、次回の収集日に回収します。
※悪天候時のごみ出しは、ケガや事故、ごみの飛散などの原因になるため、お控えください。
●天候や道路状況により、ごみ処理施設も閉館します。
※悪天候時の直接搬入は、お控えください。

問 後 住民グループ(内線103) 支 住民グループ(内線435)

東藻琴診療所 開設しました! 公式LINEアカウント

公式LINEアカウントで診療案内や診療時間の変更などのお知らせをお届けしています。どうぞご利用ください。

■利用方法
●メニューの「友だち追加」で「QRコード」を選択しQRコードを読み取り「追加」を選択

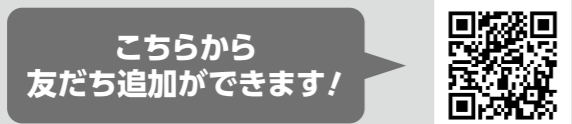

●メニューの「友だち追加」で「ID検索」を選択し、「@414lszuk」と入力検索(小文字のl(エル)に注意)
●「トーク」画面上部の検索窓から「東藻琴」で検索

※QRコードは(株)デンソーウェブの登録商標です
問 東藻琴診療所 ☎66-2611

生活支援ハウスの入居者募集

生活支援ハウスの入居者を募集します。60歳以上で、独立して生活することに不安があり、支援が必要な方が対象です。施設の利用料金等、詳細については、お問合せください。

■募集室数・規模
○東藻琴生活支援ハウス
1人用(34.02㎡・約20畳) 1室
■申込期限 11月30日(火)
※申込書は、問合せ先に備付けています。
問 健康介護グループ(内線115)
支 福祉グループ(内線443)



今月の納期限 お忘れなく!

11月30日(火)

- 固定資産税(4期分)
- 国民健康保険税(5期分)
- 後期高齢者医療保険料(5期分)
- 介護保険料(3期分)
- 公住使用料・公住駐車場使用料
- 上下水道使用料

障害年金相談日

日 12月1日(水)

①午前11時30分～ ②午後1時～
③午後2時30分～

所 エコーセンター2000
2階会議室B(網走市)

※完全予約制です。利用される方は、あらかじめ電話でお申込みください。

問 熊谷年金労務相談事務所
0152・77・8415
(受付時間 平日午前9時～午後5時)

相 談

町営住宅入居者募集 ★選考対象住宅の締切日は11月25日(木)です。

★以外は「随時入居者募集住宅」です。募集期間を設定せずに受付けています。 間取り等は [こちら](#) →



所在地	団地名()内は建築年度	募集戸数	選考対象	間取り	階 数
高齢者世話付住宅(シルバーハウジング)					
女満別	はなぞの団地(H13)	2戸	★	1LDK	3F、4F
		1戸		1LDK	2F
一般町営住宅					
女満別	はなぞの団地(H13)	1戸	★	1LDK	4F
	東陽団地(H7～H10)	1戸	★	2LDK	3F
		2戸		2LDK	1F～3F
	しらかば団地(S63～H5)	1戸	★	2LDK	2F
		9戸		2LDK、3LDK	1F～2F
	しらかば第2団地(H19)	2戸	★	2LDK、3LDK	2F
青葉団地(S60～S63)	3戸		3LDK	1F、2F	
東藻琴	中央さくら団地(S55)	1戸		3LDK	1F
	中央つつじ団地(H14)	1戸		2DK	1F
	北二すみれ団地(H8)	1戸	★	3LDK	1F
	南あさひ団地(H21)	1戸	★	2LDK	1F
	南ひばり団地(S58～H3)	2戸		3LDK	1F
特定公共賃貸住宅					
女満別	しらかば第2団地(H12、H14)	1戸	★	2LDK	1F
		4戸		2LDK、3LDK	1F、2F
地域特別賃貸住宅A型(単身者用)					
女満別	夕陽台団地(H4)	3戸		1DK	2F

問 役 住民グループ(内線105) 支 住民グループ(内線434)

おはなしたいむスペシャルと古本市

●おはなしたいむスペシャル
図書館ボランティア「森のお話ふくろ」のみなさんと楽しい時間を過ごしましょう!
人形劇、大型絵本の読み語り、ハンドベル演奏など、イベントが盛りだくさんです!

日 12月4日(土)
午前10時30分～11時30分
所 ふれあいセンターフロックス
対 20名
※事前に申込みが必要です。

イベント

●古本市
小説・実用書・児童書・絵本・雑誌・マンガなど、どれでも1冊大人20円・子ども10円です。

日 12月4日(土) 午後1時～3時
所 東藻琴図書館 集会室

※会場の定員が6人のため、入場までお待ちいただくことがあります。
※本を入れる袋等をご持参ください。
※古本市はそらっキーポイント対象事業ではありません。

問 東藻琴図書館
66・2010



女満別図書館に布絵本の寄贈

かわいい布絵本がいっぱい!



女満別図書館に匿名でたくさんの布絵本の寄贈がありました。この場を借りてお礼申し上げます。
布絵本はケースに入れて貸出ししています。ぜひご利用ください。



問 女満別図書館 ☎74-4650

農地の賃借料情報

令和2年4月1日から令和3年3月31日までの間に設定された地域別の実勢賃借料を公表します。農地の賃借料農地の賃借料情報を公表しています。 を決定する際の判断材料の一つとしてご活用ください。

単位:円/10a

利用状況	地区名	平均額	最高額	最低額	データ数
普通畑	第1地区	5,900	10,000	3,749	9
	第2地区	9,500	12,000	5,800	9
	第3地区	8,000	10,000	2,740	33
	第4地区	9,800	11,000	5,200	8
	第5地区	7,500	14,000	3,000	25
田	第5地区	12,500	14,000	5,400	26

※「平均額」は、算出結果を四捨五入し100円単位としています。 ※データ数は、集計に用いた件数です。
※「田」は、転作畑を含みます。

地区別対象地名一覧	地区名	対象地名(地番名)
	第1地区	千草・福富・末広・山園
	第2地区	東藻琴・明生・新富・大進・西倉・清浦・栄
	第3地区	朝日・巴沢・日進・開陽・大成
	第4地区	女満別市街・昭和・湖南・大東・中央
	第5地区	本郷・住吉・豊里

問 農業委員会事務局 ☎(内線331) 支(内線423)

主要町道の冬期間 通行規制のお知らせ

積雪時点から、3月中旬まで、通行規制によりご迷惑をおかけします。ご理解ご協力をお願いします。

東藻琴地区

【東藻琴地区通行規制の期間】
 実線 (●—●) 路線は、積雪時点から3月中旬までの期間を通行止めとします。
 点線 (●.....●) 路線は、令和4年1月10日から3月中旬までの期間を通行止めとします。

問 支建設課分室(内線432)
 除雪センター ☎66-2131(内線583)
 ☎66-2279

女満別地区

女満別市街地区拡大図

【女満別地区通行規制の期間】
 実線 (●—●) 路線は、積雪時点から3月中旬までの期間を通行止めとします。

問 役建設課(内線329) 除雪センター ☎74-2111(内線520)、☎74-5900

網走地区消防組合 消防団協力事業所を表彰

地域消防団の発展への貢献や複数名の消防団員を雇用するなど、消防団協力事業所として10年以上にわたり、継続して認定を受けている事業所を表彰するため、10月15日(金)に役場会議室において、消防団協力事業所表彰式を開催しました。

表彰したのは町内5団体で、山下町長より表彰状を授与しました。

表彰団体

- 女満別町農業協同組合 様
- 株式会社 河西組 様
- 一般財団法人
めまんべつ産業開発公社 様
- 特別養護老人ホーム
女満別ドリーム苑 様
- 医療法人社団
双心会 女満別中央病院 様



問 網走地区消防組合大空消防署 ☎74-2619

除雪 に関するお願い

積雪による事故を防ぎ、除雪をスムーズに行うため、ご協力をお願いします！

1 路上駐車はやめて

路上に車が放置されていると、除雪ができません。そのため車両走行の妨げや交通事故の原因になり、緊急車両が通行できなくなります。

2 車道や歩道へ雪を出すのはやめて

車道や歩道へ雪を出すと、道路がでこぼこになり、交通事故などの原因となるため危険です。また、近年個人所有の小型除雪機により大量の雪が歩道上に積上げられ、歩行者が車道を歩かざるを得なくなるため、大変危険です。

3 歩道上に車両や物を置かない

歩道は、多くの人利用する歩行者の道路です。車両の駐車や障害物が放置されていると、除雪が不十分となり、見通しが悪く歩行者事故の原因になります。

4 早朝の作業にご理解を

通勤、通学の支障とならないよう、生活路線の除雪は午前9時を目途に終わらせるため、早朝から作業を行います。除雪車の騒音・振動などでご迷惑をおかけしますが、ご理解とご協力をお願いします。

5 間口やゴミステーションの雪処理にご協力を

除雪車で道路を除雪した後、各家庭の出入り口やゴミステーションには、車道の雪が堆積されることがあります。これらの間口の雪の処理にご協力をお願いします。

6 積雪等による倒木伐採について

倒木により通行を遮断して車両の通行に支障や危険がある場合は、緊急に倒木の伐採を行うことがあります。ご理解をお願いします。

問 【女満別地区】女満別除雪センター ☎74-5900 役建設課(内線329)
【東藻琴地区】東藻琴除雪センター ☎66-2279 支建設課分室(内線432)

随時 募集中

農地中間管理事業 借受希望者を募集中!

農地中間管理機構(北海道農業公社)では、担い手への農地の集積・集約化を図るため、平成26年度から農地中間管理事業を行なっています。農地を貸出したい人が農地中間管理機構へ農地を貸付け、機構から担い手(借受希望者)が借受ける事業です。

借受希望者については、随時募集を行なっていますので、農業委員会または北海道農業公社北見支所までお申出ください。

- 期間は申出をしてから5年間有効です。
 - 平成28年に既に申出をしている方は、令和3年で期限となりますので、改めて更新の申出が必要です。(「申出書」は農業委員会にあります。)
- なお、借受希望を出されても、農地を出したい方から機構への貸付農地がなければ、借受けできません。ご注意ください。

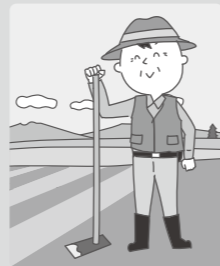

こちらから
ご覧いただけます



農地中間管理事業の詳しい内容については、北海道農業公社(農地中間管理機構)のホームページに掲載しています。

HP <https://www.adhokkaido.or.jp/chukankikou/index.html>

問 北海道農業公社北見支所 ☎0157-25-2826 大空町農業委員会 役(内線331) 支(内線423)



宝くじ文化公演

「鷗外の怪談」

チケット販売開始!



松尾貴史さんや木野花さんのほか、俳優の瀬戸康史さんの妹で元non-no専属モデルの瀬戸さおりさんなどが出演する二兎社の演劇「鷗外の怪談」を上演します。数々の演劇賞を受賞する劇作家永井愛の代表作のひとつで、高名な作家でありながら軍医としての顔を併せ持つ森鷗外を家庭生活の場から描き、その内面の謎に迫った傑作です。ぜひご覧ください。

■と き■ 令和4年1月24日(月)

午後6時30分開演

■と ころ■ 大空町教育文化会館

チケット情報

■前売り開始日 11月20日(土) (一般販売)午前9時~正午
(電話予約)午後1時から

■料 金 全席指定 一 般 2,500円(当日券3,000円)
高校生以下 1,500円(当日券2,000円)

■販売窓口 教育文化会館のみ
※混雑の際はお一人様4枚までの販売とします。

宝くじの助成による
特別料金です!

問 大空町青少年育成協会 教育文化会館内 ☎74-2367
【チケット窓口】午前9時~午後5時
【休館日】月曜・祝日

ピカッと! 輝く おおぞらびと



溝口 詩織さん 佐藤 有紗さん

よさこいチーム
女満別龍舞隊(りゅうぶたい)
で活躍するお二人です!

よさこいチーム「女満別龍舞隊」は、今年で結成25周年を迎えています。イベント等で踊ることを通して「町を元気にしたい」「町民交流の場としたい」という結成当初からの想いを引継いで活動する溝口詩織さん(そうけん大空支店勤務)と佐藤有紗さん(大空町社会福祉協議会勤務)のお二人をご紹介します。

溝口 詩織さん

進学後大空町に戻り、何か趣味を見つけたいと思っていた頃「町民ビッグデー」のステージで踊る女満別龍舞隊の踊りに魅せられ、すぐに事務局に電話をして入部したそうです。

入部した頃は小中学生も参加していて、その子どもたちと踊りの練習をしたり話したりするのがとても楽しく、いろいろなイベントで踊りを披露して観客のみなさんに楽しんでいただけたことが何よりうれしかったそうです。

昨年からは新型コロナの影響でよさこいソーラン祭り(札幌市開催)をはじめ、オホーツク管内で行われる十数回のイベントが全て中止となり、踊る機会を失ってしまいましたが「来年の活動の糧となるように練習を積み重ね、一緒に踊る仲間を集いたいと思います。大人から子どもまでどなたでも参加できます。踊れないと思っているみなさんも大丈夫。必ず踊れるようになりますし、町内・町外問わず交流の輪も広がりますよ。」と話してくれました。



▲令和元年11月 町民芸能祭より

佐藤 有紗さん

龍舞隊との出会いは平成27年、姉妹都市交流事業で東京都稲城市を訪れた際に「チーム龍舞隊稲城」のメンバーと交流したことが縁で龍舞隊に誘われ入部しました。龍舞隊とチーム龍舞隊稲城はお互いの町で同じ踊りを練習して、札幌で行われる「よさこいソーラン祭り」に合同チームとして参加しています。お互いに練習してきた踊りが札幌でひとつの踊りとなってたくさんの方々に見ただけのがとてもうれしく、稲城のみなさんと交流できることが楽しいそうです。

現在「めまんべつ盆踊り保存会」と「劇団そら」にも所属、過去には空手部だったという多趣味で活動的なイメージを持つ佐藤さん、踊りでは人の後ろに隠られないのががんばらなくてはこのプレッシャーもあるそうです。「新型コロナの影響で2年間、ほぼ活動ができていないため、まだまだルーキーですが、結成25周年を迎える龍舞隊をますます盛り上げるため、たくさんの方と一緒に踊り、交流したいと思っています。」と話してくれました。

町民大学講座を開講! 落語家 笑福亭学光 氏 講演 「笑って笑ってお元気に!」

落語家として活躍する笑福亭学光(しょうふくていがっこ)さんを講師として迎え、ご自身の体験談などを交えたお話をいただきます。(感染症対策によりオンライン講演となる場合があります。)ご家族、お友達などお誘い合わせのうえ、ぜひご参加ください。



落語家 笑福亭学光 氏
銀行員から笑福亭鶴光に弟子入り、落語家になった異色派。地域寄席・老人ホーム・離島などで上方落語の普及に努める。2002年には、中国への学校支援での体験を綴った著書「學光学校」(浪速社)を出版。玉すだれや腹話術を織り交ぜたユニークな漫談・講演活動で幅広く人気を博す。

と き 12月3日(金) 開講 午後6時 開場 午後5時30分 ところ 女満別研修会館 大会議室

※受付時の混雑防止のため、余裕を持ってお越しください。

対 一般(町外の方も参加できます)

申 感染症対策のため、事前申込みが必要です。QRコードまたは問合せ先へ11月30日(火)までにお申込みください。



※【送迎バス】東藻琴総合支所前:午後5時15分発 (帰りは講座終了後)

※来場の際はマスクの着用をお願いします。また発熱や咳などの症状がある方は来場をお控えください。

※QRコードは(株)デンソーウェブの登録商標です

問 社会教育グループ(内線505)

「大空マニアック」で大空町のマニアに!

大空町の歴史・文化・観光などに関する知識をより深めていただくため「大空マニアック」の第8回検定を実施します。今年度も、みなさんがお持ちの端末(スマートフォン等)からの参加が可能です。また、同時に実施する「大空マニアック体験」は、採点をしないため誰でも気軽に参加できます。検定・体験どちらに参加するかは選択できます。この機会に大空町の魅力を再発見し、大空マニアとなりましょう!

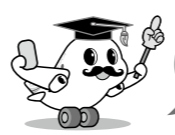

大空マニアックとは 大空町のことを町民みなさんに知ってもらう取組みで、大空町生涯学習奨励員協議会が大空町に関する約300問の問題を作成してテキストにしたものです。検定では、この中から50問が出題されます。テキストは問合せ先で随時配布しています。

問題用紙配布 日 時 12月3日(金) 場 所 女満別研修会館ロビー
※午後6時から開催する町民大学講座の受付で関係書類(QRコード付き)を配布します。当日来られない方は、12月6日(月)以降、締切日まで両地区の教育委員会で配布します。

参加方法 事前の申込みは不要。解答用紙に解答を記入して問合せ先に提出するか、アンケートフォーム(問題用紙に掲載したQRコードから端末で開くことができます)に解答を入力してください。

部 門 【検定】大空町検定テキストから50問出題(100点満点)
【体験】大空町検定テキストから10問出題(採点なし)

提出締切 12月10日(金)

特 典 検定受検者は得点に応じて認定証を授与し、参加賞を贈呈します。(1人1回限り)

※QRコードは(株)デンソーウェブの登録商標です

問 社会教育グループ(内線505)

社会福祉協議会

くらしの法律相談 11月19日(金)までにお申込みください。

日 11月25日(木) 10:00～ ￥無料

場 女満別老人福祉センター

※ひとり30分程度 4名まで(要予約)

サロンdeひがしもこと

日 11月24日(水) 10:00～12:00 ￥無料

場 農村環境改善センターホール

マスク・飲み物をご持参ください。

ときめきサロン

日 11月26日(金) 10:30～12:00 ￥無料

場 女満別研修会館

マスク・飲み物をご持参ください。

ふまねつと健康教室 マスク・飲み物を持参ください。

東藻琴 日 12月9日(木) 10:00～ ￥無料

地 区 場 ふれあいセンターフロックス

女満別 日 12月10日(金) 10:00～ ￥無料

地 区 場 女満別老人福祉センター

問 社会福祉協議会 ☎75-6021 ☎63-5105

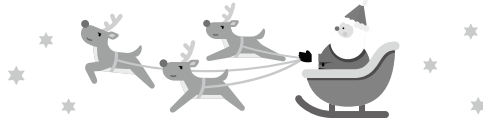

行事は変更になる場合があります。また、新型コロナ対策にご協力をお願いします。

めちやいど館

12月は「百人一首月間」です

「クリスマス」制作 日 12月1日(水)～17日(金)

クリスマス会 日 12月20日(月) 15:00頃

清掃活動 日 12月28日(火)・29日(水)

子育て支援「あそびのひろば」

対 0歳～3歳児のお子さんと保護者

日 毎週月曜日～金曜日 9:30～12:00

12月イベント

「クリスマス」制作 日 12月3日(金)～10日(金)

クリスマス会 日 12月20日(月) 10:00頃

問 めちやいど館 ☎74-5151

のんきつず館

子育て支援「わんぱくクラブ」

対 0歳～3歳児のお子さんと保護者

日 毎週月曜日～金曜日 10:00～12:00

12月イベント

「クリスマス」制作 日 12月1日(水)～3日(金)

クリスマス会 日 12月16日(木)

問 のんきつず館 ☎66-3453

大

OZORA HIGH SCHOOL INFORMATION

空 高 校 だ よ り

Hokkaido Ozora High School
北海道大空高等学校
大空町東藻琴79番地の4
TEL:0152-66-2061



東藻琴キャンパス 小清水町でルバーブ収穫体験

10月5日(火)、オホーツク総合振興局の出前授業として小清水町生産者グループ協力のもと、生産科学科2学年が、ルバーブ収穫体験と加工調理実習を行いました。ルバーブは、栄養価が高く、美容と健康に良い新しい作物で、赤い葉柄部分が可食部です。そのルバーブを使い、ピザやジャム、ケーキを作り試食もしました。生徒たちは、初めて触れる作物やその調理方法等を学ぶことで、改めて農業への関心を深め、地域振興等について学ぶことができました。



女満別キャンパス 生徒たちが企画し、新しい取組で挑んだ体育祭

10月1日(金)に両キャンパス合同の体育祭を女満別キャンパスで実施しました。今年は学年対抗ではなく、縦割りで分けた4チームの対抗戦となりましたが、上・下級生の垣根のないチームワークで生徒たち自らが企画した競技を楽しむ一日となりました。

また、後期カリキュラムがスタートしました。3年生は進路が決まり、2年生は進路を真剣に考える時期になっています。

