



大空町

検索



<http://www.town.ozora.hokkaido.jp>

1月21日(火)、東藻琴しらかば台スキー場がオープンしました。今年雪不足のため予定よりも遅いスタートでしたが、待ちに待ったスキー場のオープンに子どもたちも楽しんでいました。

3月2日(月)は、国民健康保険税8期分、後期高齢者医療保険料8期分の納期限です。お忘れなく!

道の駅売店「ショップあえ〜る」



そらっきー
1月25日 12:25

売店では、土曜・日曜限定で女満別のブランジェアンジュさんのパンを置いて販売しているんだけどね。店員さんの話では、毎週土曜日の昼12時から販売しているらしいよ。売店では、そらっきーポイントカードもポイント対象なので、みんな売店でどんどんポイントを貯めてほしいなあ。



いいね!

シェア!



ノンキーくん
1月25日 12:45

毎月第2、第4土曜日は、東藻琴そば打ち同好会さんの手打ちそばを販売しているらしいモー。ぼくは牛乳好きで、その牛乳の豆知識なんだけど、そばを茹でる時に、牛乳をコップ1/4ほど入れて茹でると麺がくっつきにくくなるんだモー。茹でた後も鍋底に麺がくっつかず、洗い物も楽チンなんだモー。



いいね!

シェア!

ACCESS & MAP

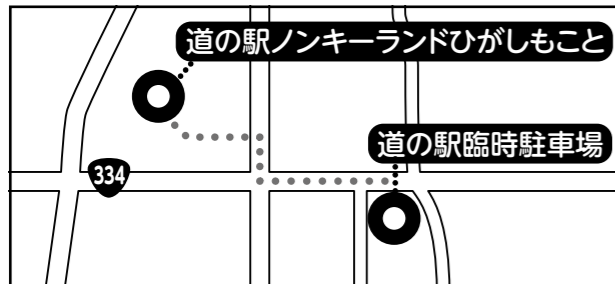

道の駅ノンキーランドひがしもこと
北海道網走郡大空町東藻琴100番地
TEL 0152-66-3600 / FAX 0152-66-3340

レストランくるりんく ●ランチ 11:00~15:00
●ディナー 17:00~21:00
(ラストオーダー20:00)

ショップあえ〜る 9:00~18:00

道の駅臨時駐車場



そらっきー
1月25日 13:15

道の駅近くに臨時駐車場が出来たそうだよ。これで、道の駅イベント混雑時に、お客さんの車をこの臨時駐車場に停めるようにすれば、道の駅駐車場を広くゆったり使うことが出来るね。僕もイベント時にお邪魔する時、場所が広ければうれしいな〜!



いいね!

シェア!

レストランくるりんく



そらっきー
1月25日 12:00

レストランのランチタイム限定でポイントカードがあるんだってね。5回行ったら、500円分の割引になるんだって〜。つまり、1回食事したら100円分のポイントになるんだね。これはお得だね!



いいね!

シェア!



ノンキーくん
1月25日 12:30

僕の友達がこの前、夜のレストランでコースメニューを注文して食べたらしいモー。そしたら、中華風の茶碗蒸しやしじみ和風パスタが出てきて、おいしかったと言っていたモー。しじみパスタはピリ辛で後にひく味だったらしいけど、そんなこと聞いたら、よだれ出てきたモー。



いいね!

シェア!

道の駅 ノンキーランド ひがしもこと

特集



教えて!
そらっきー!
ノンキーくん!

地域振興施設のオープンから2年が経過し、現在の様子が気になってしかたがない、そらっきーとノンキーくんが突撃取材してくれましたのでご紹介します!

Nonkyland
Higashimokoto



お問合せ先
大空町役場
☎ 74-2111
東藻琴総合支所
☎ 66-2131

ホームページ
http://www.town.ozora.hokkaido.jp

暮らし

フッ素で乳歯を守りましょう！

お子さんの大切な歯を守るため、半年に1度のフッ素塗布をお勧めします。

- 日時 2月27日(木)
- 場所 ふれあいセンターフロックス【女満別地区】
- 日時 3月25日(水)
- 場所 女満別老人福祉センター
- 申込み開始 2月14日(金)
- 【両地区共通】
- 受付時間 午後1時～1時30分
- 対象 1歳～就学前までのお子さん
- 料金 300円
- 持ち物 普段使用している歯ブラシ、ハンカチ、母子手帳
- ※申込みが必要です。定員(30名)に

催し

大空町大成地区のヒメヒナコウモリ発表会開催

- 町内在住のコウモリ研究者 近藤憲久さんによる、大成地区のヒメヒナコウモリについての発表会を開催します。
- 日本国内でも珍しいヒメヒナコウモリの状況について、聞いてみませんか？
- 日時 2月29日(出) 午後1時～
- 場所 研修会館視聴覚室
- 入場料 無料
- 問合せ・申込み 大空町教育委員会 生涯学習課社会教育グループ(内線501)

絵本のおはなしは「うんこでできる」

- ユーモアたっぷりの食べ物絵本「くわのわーさん」「うんこのうーやん」で人気の岡田よしあさんがやっています！ご本人による関西弁の楽しい読み聞かせもあります。ぜひお越しください！
- 日時 3月14日(出) 午後3時～

なり次第締め切ります。お早めにお申込みください。
※昼食後、歯をみがいてきてください。



大空町プレミアム付商品券販売終了日・使用期限迫る

- 大空町プレミアム付商品券の販売期間は、2月28日(金)までとなります。(使用期限は2月29日(出)まで)商品券の購入を希望される方は、購入引換券を持参の上、左記販売場所にて購入し、期限までに使用してください。
- 商品券の販売場所
 - ・大空町商工会
 - 女満別本通3丁目2番7号 ☎74・2641
 - ・大空町商工会東藻琴支所
 - 東藻琴312番地の4 ☎66・2609
- 取扱店 まちのおしらせ10月号、町ホームページに取扱店一覧を掲載しています。
- 問合せ
 - 〔役〕福祉課福祉グループ(内線109)
 - 〔支〕住民福祉課福祉グループ(内線443)

町内バレーボール大会 チーム募集

- 「第55回町内女子バレーボール大会兼第3回町内男子バレーボール大会」が開催されます。6人制で、町内在住または町出身者ならごなたでも参加できます。ぜひご参加ください。
- 日時 2月22日(出) 開会式 正午 競技開始 午後0時30分
- 会場 東藻琴B&G海洋センター
- 申込み 所定の申込用紙で2月17日(月)までに教育委員会に申込みください。
- 申込み用紙配置場所
 - ・両地区教育委員会事務所
 - ・両地区B&G海洋センター
- 問合せ 生涯学習課社会教育グループ(内線507)

一般廃棄物焼却処理施設 ダイオキシソリン類測定結果

一般廃棄物焼却処理施設から排出される排ガスについては、法律で毎年測定することが義務付けられています。基準値を超える廃棄物の焼却を停止することになります。

本年度の測定結果は、基準値以下で問題はありませんが、今後も十分監視しながら廃棄物の焼却に努めてまいりますので、ごみの減量化とリサイクルにご協力をお願いします。

〔支〕住民福祉課住民グループ(内線435)

測定場所	測定値	基準値
一般廃棄物焼却処理施設(上 東)	5.40	10

※ng(ナノグラム)～10億分の1g、TEQ-毒性等量

大空町総合型芸術文化倶楽部

- 「スワッグ作成講座」
- 日時 2月22日(出)(全1回) 午前10時～正午

ごみの分別・出し方のルールを守りましょう！ 最終処分場へ直接持ち込むときも分別

種類によって、処理方法が違いますので、降ろす場所も指定されます。次のように分別してあると、スムーズです。

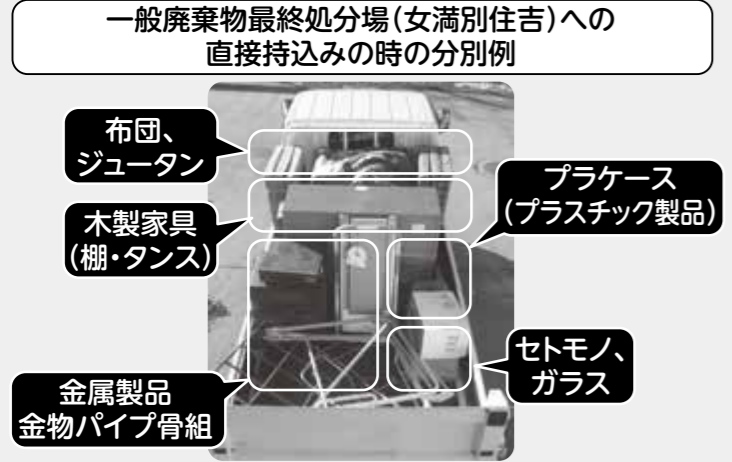

- 容器類は、中身を廃棄してから持ち込んでください。
- クギなどの尖ったものは、缶や破れにくい袋にまとめてください。

悪天候時のごみ・資源物の収集

- 暴風雨・暴風雪などの悪天候時には、ごみ・資源物の収集が大幅に遅れたり、中止することがあります。未回収のごみ・資源物は、次回収集日に回収します。
- 悪天候時のごみ出しは、ケガをしたり、飛散させてしまうことなどが考えられますので、お控えください。
- 天候や道路状況により、ごみ処理施設も閉館します。
- 悪天候時の直接搬入は、お控えください。

プラスチックごみが河川・海へ流れ出してしまうことでの、環境問題・生態系への問題が指摘されています。飛散させない対策にご協力ください。

●問合せ 〔役〕住民課住民グループ(内線103) 〔支〕住民福祉課住民グループ(内線435)

- 応募資格 町内在住で、次の全てに該当する方
①応募時に満20歳以上であること。
②インターネットに接続し、ホームページ
- モニター期間 令和2年4月1日～令和3年3月31日
- 役割 広報誌、町ホームページなど
についての年数回のアンケート、会議。
- 応募資格 町内在住で、次の全てに該当する方
①応募時に満20歳以上であること。
②インターネットに接続し、ホームページ

広報モニターの募集

- 町民との協働により、町民に役立ち、町の魅力を広く発信できる広報・ホームページとするため、広報モニターを10名募集します。
- 申込期限 2月28日金
- 申込書は福祉課、住民福祉課にあります。
- 問合せ・申込み 役 福祉課健康介護グループ (内線115)
支 住民福祉課福祉グループ (内線443)
- 募集至数及び規模
○東藻琴生活支援ハウス
1人用(34.02㎡約20畳) 2室
2人用(39.69㎡約23畳) 2室
- 申込期限 2月28日金
- 申込書は福祉課、住民福祉課にあります。
- 問合せ・申込み 役 福祉課健康介護グループ (内線115)
支 住民福祉課福祉グループ (内線443)

生活支援ハウスの入居者募集

60歳以上の方で独立して生活することに不安があり、支援を必要とされる方を対象に、生活支援ハウスの入居者を募集します。なお、施設の利用料金等詳細については問合せください。

- チケット販売場所
【町内】大空町教育文化会館／女満別図書館／東藻琴図書館／道新右原販売所
※車いす席には限りがございますのでご了承ください。
- ※会館前駐車場はスペースが限られています。周辺の公共駐車場をご利用ください。
- チケット料金 無料
- THEATRE MOMENTS公演
日時 3月8日(日)
開演 午後4時(開場 3時30分)
公演時間：70分(予定)
- チケット料金 大人1,000円
高校生以下500円
- チケット販売場所
【町内】大空町教育文化会館／女満別図書館／東藻琴図書館／道新右原販売所
※車いす席には限りがございますのでご了承ください。

第7回オホーツク演劇祭inおぞら 演劇ワークショップ成果発表会 THEATRE MOMENTS公演 「遺すモノ」榎山節考より

大空町で活動する演劇団の方を対象としたワークショップを3月6日、7日、8日と3日間にわたって開催いたします。8日には成果発表会として一般公演を行います。また、その夜には、ワークショップの講師であるシアターモーメントの劇団公演を開催します。プロの演技を間近で鑑賞できるチャンスです！

「演劇ワークショップ成果発表会」

- 日時 3月8日(日)
開演 午後4時(開場 3時30分)
公演時間：70分(予定)
- チケット料金 無料
- THEATRE MOMENTS公演
日時 3月8日(日)
開演 午後7時(開場 6時30分)
公演時間：70分(予定)
- チケット料金 大人1,000円
高校生以下500円
- チケット販売場所
【町内】大空町教育文化会館／女満別図書館／東藻琴図書館／道新右原販売所
※車いす席には限りがございますのでご了承ください。
- ※会館前駐車場はスペースが限られています。周辺の公共駐車場をご利用ください。

募 集

都市計画審議会委員募集

都市計画法の規定に基づき、大空町都市計画審議会委員を公募します。

- 応募資格 町内に住所を有する満18歳以上の方
・町が設置するほかの審議会等の委員でない方
- 町の職員及び議会議員でない方
- 募集する人数 2名以内
- 委員の任期 令和2年4月1日～令和4年3月31日まで(2年間)
- 委員会の開催 年2～3回程度
- 応募用紙 町のホームページからダウンロードするか、建設課管理グループまで連絡ください。
- 問合せ 建設課管理グループ(内線322)

相 談

国民年金相談日

- 日時 3月10日(火)
午前10時～午後4時
- 場所 エコセンター2000(網走市)
※完全予約制です。利用される方はあらかじめ電話で申込みください。相談日の1か月前から予約できます。
- 問合せ・予約 北見年金事務所
☎0157・33・6007
(自動音声案内1→2)

大空町立学校の臨時事務員を募集します

- 募集人員 1名 ● 採用予定日 令和2年3月1日採用
- 雇用形態 臨時職員 ※社会保険加入
- 資格等 ワープロ・エクセル等を扱える方
- 仕事内容 学校における事務業務
- 勤務時間 午前7時50分～午後4時30分(うち休憩時間55分)
- 雇用期間 令和2年3月1日～令和2年3月31日(1ヶ月)
月曜日～金曜日(ただし祝祭日及び代休日は休み)
- 募集期限 2月25日(火) (郵送の場合は、必着)
- 提出書類 履歴書(大空町所定様式。大空町ホームページからダウンロードもしくは問合せください)
- 賃 金 日額6,700円(通勤手当出ます)

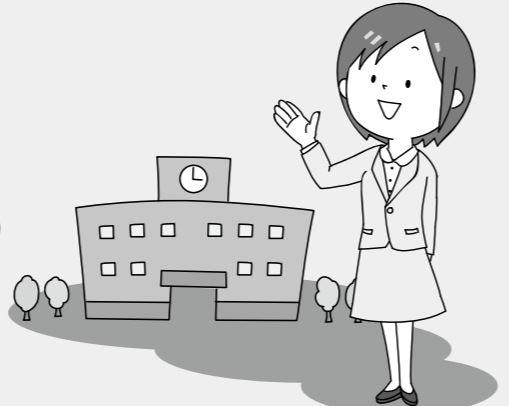

試験の実施日時・場所及び内容

- 試験実施 応募者に直接連絡します ● 試験内容 書類選考ののち、面接試験を行います
- 場 所 北海道東藻琴高等学校(大空町東藻琴79番地の4)
- 問合せ・申込先 ☎099-3244 大空町東藻琴79番地の4
北海道東藻琴高等学校 ☎0152-66-2061

パブリックコメントの募集 ～大空町橋梁長寿命化修繕計画(案)～

町では、平成25年度に橋梁長寿命化修繕計画の策定を行っています。平成26年度から5年に1回の頻度で近接目視点検が義務化され、平成30年度迄に点検が1巡いたしました。この結果を踏まえ、橋梁長寿命化修繕計画を見直し、計画案を作成しましたので、広く町民のみなさんからのご意見を募集します。

- 計画(案)公表先 町ホームページのほか、役場建設課、総合支所建設課分室に資料を備付けて公表いたします。
- 意見を提出できる方 ・町内に住所を有する人のほか、町内で働く人、学ぶ人
・町内に事務所または事業所を持つ個人、法人、その他団体
- 意見の提出方法 次の方法で、書面により提出してください。提出書式は自由ですが、氏名・住所・連絡先を必ず記入してください。
《持参の場合》 問合せ先へ持参してください。
《郵送の場合》 〒099-2392 大空町女満別西3条4丁目1番1号
大空町役場 建設課建設グループ
《FAXの場合》 74-3643 《電子メールの場合》 info@town.ozora.lg.jp

● 意見募集期限 2月20日(休) 午前8時45分 ～ 3月23日(月) 午後5時30分まで(必着)

■ 問合せ 役 建設課建設グループ(内線324) 支 建設課分室(内線431)

町営住宅 入居者募集

- 入居者選考委員会は、3月4日(水)開催予定です。
 - 「随時入居者募集住宅」は、募集期間を設定せず、受付しています。
 - 申込み方法・使用料等については、それぞれの住宅により異なりますので、問合せください。
- ※給湯設備は入居者で設置していただいています。(単身者住宅を除く)

選考対象募集住宅 募集締切 2月25日(火)まで

団地名	所在地	募集戸数	建築年度	間取り	階数	浴槽※
一般町営住宅						
はなぞの団地	女満別	1戸	H15	2LDK	3F	有
東陽団地	女満別	1戸	H7	2LDK	2F	有
あけぼの団地	女満別	2戸	H8	3LDK	2F、3F	有
しらかば第2団地	女満別	1戸	H19	2LDK	2F	有
中央さくら団地(新築含む)	東藻琴	3戸	S55、H28、R1	1LDK、3LDK	1F	有
特定公共賃貸住宅						
しらかば第2団地	女満別	2戸	H12	2LDK、3LDK	1F、2F	有
単身者住宅						
北一しらかばハイツ	東藻琴	1戸	H6	1LDK	1F	有
西ノンキーハイツ'92	東藻琴	1戸	H4	1LDK	2F	有

随時入居者募集住宅

団地名	所在地	募集戸数	建築年度	間取り	階数	浴槽※
一般町営住宅						
はなぞの団地	女満別	1戸	H16	1LDK	1F	有
青葉団地	女満別	3戸	S61、S63	3LDK	1F、2F	有
しらかば団地	女満別	8戸	S63、H2、H3、H4	2LDK、3LDK	1F、2F	有
東陽団地	女満別	8戸	H7、H8、H9	2LDK、3LDK	1F、2F、3F	有
南ひばり団地	東藻琴	1戸	S61	3LDK	1F	有
特定公共賃貸住宅						
しらかば第2団地	女満別	3戸	H12、H14	2LDK、3LDK	1F、3F	有
単身者住宅						
北一ノンキーハイツ'91	東藻琴	1戸	H3	1R	1F	有
地域特別賃貸住宅A型(単身者用)						
夕陽台団地	女満別	3戸	H4	1DK	1F、2F	有

●まちのホームページで参考間取りなどを確認できます。



■問合せ ☎ 住民課住民グループ(内線105) ☎ 住民福祉課住民グループ(内線434)

大空町教育委員会 主催

家庭教育支援講座 ～親子遊び～

少子化と都市化の進展により、身体を大きく動かさない室内遊びが中心になり、「子どもの体力低下」が問題となっています。その裏側では、親が運動しないことや体力がない、身体を使う遊びを知らない現状があります。子どものうちから体を動かすことが好きであれば、大人になって運動を継続し、それが健康づくりに繋がります。

今回の講座は、前回に引き続き「自宅でもできる様々な親子遊びを体験し、今後継続してもらうこと」を目的としています。ぜひ子どもと一緒に体を動かしてみませんか？

- 日時 【女満別地区】 2月27日(木)
【東藻琴地区】 2月28日(金)
午前10時30分～正午
- 会場 【女満別地区】 めちゃいんど館
【東藻琴地区】 のんきつず館
- 参加費 無料
- 対象 親子
- 持ち物 バスタオル

プログラム内容(予定)

- (1)子どもの靴に関する講座 (4)棒を使った遊び
- (2)わらべうた遊び (5)子どもの発育発達の講座
- (3)布を使った遊び

講師プロフィール



たけぐち あつこ
竹口 敦子さん

札幌大谷大学 体育教師。専門分野は幼児運動遊び。遊びを通して子どもは発達するという考えから、幼児の運動遊びの意味・効果などについて、遊びの多様性を深めていきたいと多方面から研究中。
資格 レクリエーション・インストラクター
おもちゃコンサルタント
幼児体育専門指導員
健康運動実践指導者

■問合せ 教育委員会生涯学習課社会教育グループ(内線424) ✉ yousuke.utamaru@town.ozora.lg.jp

女満別・東藻琴 児童クラブ会員募集

対象者

小学校児童(令和2年度新1年生を含む)がいる家庭で、保護者全員が以下のいずれかに該当する家庭の方。

- 日常の家事以外の労働をしている方
- 妊娠中であるか、出産後2か月以内である方
- 疾病、負傷等により入院加療中である方

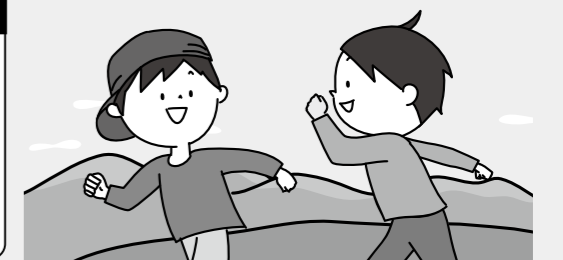

開館時間

- 平日(学校休業日を除く): 午後1時～午後6時まで
- 土曜日、学校休業日: 午前8時～午後6時まで

活動場所

女満別児童クラブ・・・めちゃいんど館
東藻琴児童クラブ・・・のんきつず館

休館日

- 日曜日、祝日、年末年始
- 台風や吹雪などの悪天候のとき

利用料

無料 ※ただし、おやつ代や活動に伴う原材料などは実費となります。

申込締切

4月からの利用者は3月13日(金)までに申込みください。
5月以降の利用は利用希望日の1週間前までに申込みください。

■問合せ・申込み 【女満別】めちゃいんど館(☎74-5151) ☎ 福祉課福祉グループ(内線111)
【東藻琴】のんきつず館(☎66-3453) ☎ 住民福祉課福祉グループ(内線443)

農業委員会委員の募集

現在の委員が令和2年7月19日に任期満了となることから、新たな委員の推薦と応募を受け付けます。

●委員の選出方法

推薦、応募された候補者について、大空町農業委員会委員選考委員会において審査を行い、議会の同意を得て町長が任命します。

●推薦、応募期間 3月1日(日)～31日(火)(役場庁舎の閉庁日を除く)

●推薦、応募内容

(1)対象者

農業に関する識見を有し、農地等の利用の最適化の推進に関する事項、その他の農業委員会の所掌に属する事項に関しその職務を適正に行うことができる方で、次に該当しない方。

ア 破産手続開始の決定を受けて復権を得ない方

イ 禁固刑以上の刑に処せられ、その執行を終わるまでまたはその執行を受けることがなくなるまでの方

(2)人数 24人

(3)委員の任期 令和2年7月20日～令和5年7月19日(3年間)

(4)報酬の有無 有(町の規定により支給)

(5)主な業務内容

- ①農地法等の権限事務についての審査及び許可決定等のための農業委員会総会(年12回開催)への出席
- ②農地等の利用の最適化の推進に関する事項(担い手への農地利用の集積、遊休農地の発生防止と解消、新規参入の促進等)
- ③法人化その他農業経営の合理化に関する事項
- ④農業一般に関する調査及び情報の提供
- ⑤その他農業委員会が必要と認める活動等

●推薦、応募方法 推薦または応募に際し、次の書類を提出してください。

【推薦の場合】

- ・推薦をする者が個人の場合 様式第1号 農業委員会の委員推薦届(個人用)
- ・推薦をする者が法人または団体の場合 様式第2号 農業委員会の委員推薦届(法人・団体用)

【応募の場合】

- ・様式第3号 農業委員会の委員応募届

●提出先 産業課農業グループまたは地域振興課産業グループ

●その他

農業委員会等に関する法律に基づき、推薦をする者、推薦を受けた者または応募する者から提出された推薦書または応募届出書等に記載された事項(住所・連絡先を除く)について、受付期間の中間及び終了後に町のホームページ等において公表させていただきますので、あらかじめご了承願います。

※提出書類は、役場(産業課)または総合支所(地域振興課)に備え付けています。また、町ホームページからダウンロードできます。

■問合せ ⑥ 産業課農業グループ(内線301)・農業委員会事務局(内線331)
 ⑧ 地域振興課産業グループ(内線444)

ふるさと応援寄附の特産品を公募します

特産品別寄附額 ※町内寄附を除く

平成30年度寄附額 155,095,000円
 令和元年度(12月まで) 170,849,000円

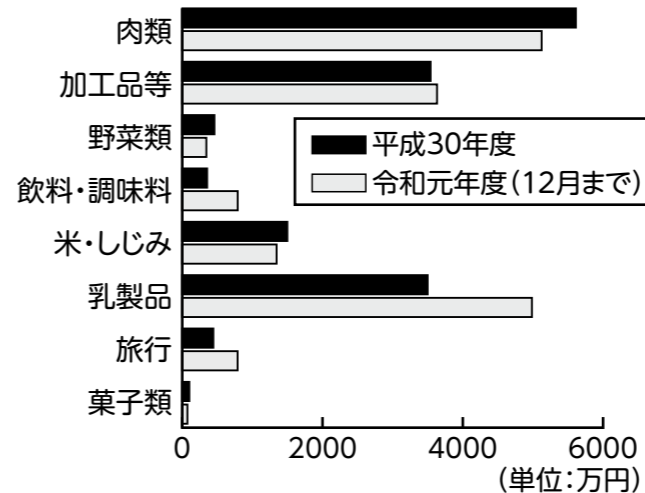

令和元年度 寄附件数割合

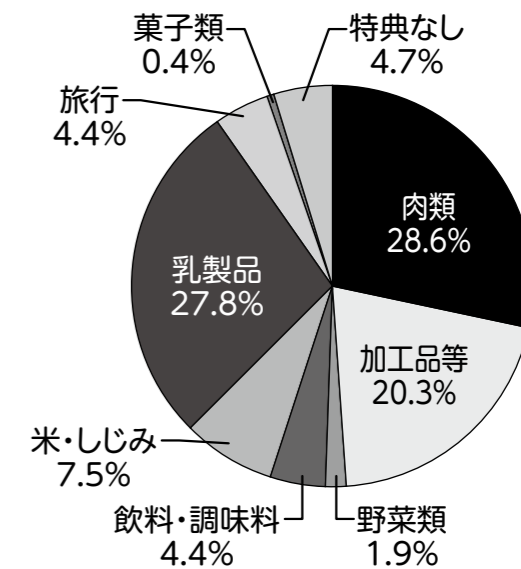

ふるさと応援寄附金事業では、全国各地よりご寄附をいただいた方へ返礼品として大空町の特産品などを贈呈しています。新年度の「ふるさと応援寄附金の返礼品(特産品等)」を個人、企業、団体のみなさんより公募します。

旬の野菜・果物、工芸品、飲料、加工食品、体験型などもOKです!

●公募する特産品の条件

次の要件を満たす大空町内の個人、企業、団体が生産、加工しているもの

- ア、大空町内産のもの又は主要な原材料が大空町産であるもの。
 - イ、大空町内で加工されたもの。
 - ウ、発送及び梱包は申請者において行うこと。
 - エ、商品などに関する苦情対応ができること。
 - オ、発送や苦情などの状況報告を行うこと。
 - カ、加工品などは食品衛生法、JAS法など関係法令等に適合していること。
- ※ア、イについてはいずれかに該当するものであること。



●公募の時期

3月13日(金)までの申請となります。

●応募の方法

大空町役場住民課税務グループ、東藻琴総合支所地域振興課総務グループに備え付けの応募用紙に必要事項の記入と特産品の写真、商品ラベル、品質表示基準等の必要資料を添えて応募してください。

●応募の決定

応募条件に適合するか、審査を行った後に決定します。

●スケジュール

決定したのち、令和2年4月までにふるさと納税各サイトへ掲載、令和2年度版のふるさと納税大空町特産品カタログへの掲載を予定しております。

■問合せ・応募先 ⑥ 住民課税務グループ(内線123)

大空パトロール

2月号

女満別駐在所
東藻琴駐在所



冬の安全と安心

ドライバーのみなさんは、車の雪下ろしを
しっかり行っていますか？

「寒くて面倒だから、フロントガラスだけ」
という方も時々見かけますが、運転中にその
雪がフロントガラスに落ちてきたら…

急に前が見えなくなり、前方不注視のまま前
進はNO!!

- 前に車が止まっていたら
- 横から人が出てきたら
- その先が急カーブだったら



大変なことになります。

事故に至らなくてもドキドキしたことがあ
るのではないのでしょうか？

「少しの手間で防ぐ大きな後悔」

準備をしっかり行ってから出発しましょう。

詐欺に注意!

昨年1年間での
被害額は約4億円!

- ①その電話は本当に、息子や孫ですか?
- ②儲け話や、ギャンブルで勝ると
いう話ではないですか?
- ③還付金や給付金を、ATMで受け
取れるという話ではないですか?
- ④あなたは犯罪行為をしたので、逮
捕されたくなければお金が必要
だと言っていないですか?
- ⑤迷惑を掛けたくないから、名義を貸して欲しいと言っ
てませんか?



これは一例でしかありません。疑わしい電話がかか
ってきたら、家族や警察に連絡または相談してくだ
さい。

警察相談専用ダイヤル #9110

大空ワカサギ三昧スタンプラリー開催中!!

大空町内の10店舗の飲食店の中から、3店舗でワカサギ料理を食べた方にもれなく粗品をプレゼン
トする「大空ワカサギ三昧スタンプラリー」を開催中です。参加された方の中から、さらに抽選でしじ美
三昧セット、エビの佃煮、しじ美醤油(淡色)が当たるWチャンスも!

スタンプラリーの用紙は参加店の10店舗にて配布しています。

この機会に網走湖の冬の味覚のワカサギをぜひお召し上がりください。

開催期間
2月21日金
まで!!

スタンプラリー参加店

- ①居酒屋 山海
- ②カオス
- ③海鮮漁火
- ④ながしま家
- ⑤中華レストラン 吉
- ⑥柴屋
- ⑦ホテル山水
- ⑧奥芝商店 女満別空港店
- ⑨お食事処 まる
- ⑩道の駅ひがしもこと

3店舗でスタンプを押された方は…

抽選で Wチャンス!!
しじ美三昧セット 3名様
エビの佃煮 5名様
しじ美醤油(淡色) 10名様

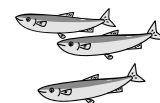

応募方法はスタンプラリー用紙をご確認ください。

※当選者の発表は、発送をもって代えさせていただきます。

※各店ワカサギの在庫が無くなり次第、終了となります。また、漁の影響
により順延・中止となる場合もありますので、ご了承願います。

主催:大空町 後援:大空町商工会/オホーツク大空町観光協会 提供:西網走漁業協同組合

そらっきーポイントカード有効期限のおしらせ

令和2年(2020年)3月31日が有効期限となっています。カードの有効期
限をご確認ください。くわしくは広報おおぞら3月号にておしらせします。

■問合せ 産業課商工グループ ☎74-2111(内線312)

社協だより

ふれあいネットワーク 2020.2/168号

ときめきサロン

- 日時 2月20日(木)
- 場所 女満別老人福祉センター
- 参加費 500円
- 内容 冬の運動不足解消/簡単体力づくり!!

サロンdeひがしもこと

- 日時 2月26日(水) 午前10時~
- 場所 ふれあいセンターフロックス
- 参加費 500円
- 内容 ほかほかの手作りおでん♪
ふまねっと・ためになるお話等

寿老人クラブ連合会主催 ふれ愛交流会

- 日時 3月7日(土) 午前10時~
- 場所 女満別研修会館 大会議室
- 参加費 ひとり500円
- 内容 朗読劇と音楽のコラボレーション
舞踊観賞・昼食会・お楽しみビンゴ大会

赤い羽根共同募金及び 歳末たすけあい募金 結果報告

- 赤い羽根共同募金総額 2,575,110円 目標達成率 103%
- 歳末たすけあい募金総額 968,100円 目標達成率 101%

たくさんのご協力ありがとうございました。
※金額は令和2年1月20日現在。詳細につきましては後
日、ホームページ、社協便り3月号等でご報告します。

福祉講座~TOKYOパラを100倍楽しむ方法(仮)~

- 日時 3月11日(水) 午後1時~
- 場所 女満別研修会館 大会議室
- 参加費 無料
- 内容 北海道新聞でパラリンピックを担当
している記者による福祉講座!

ふまねっと健康教室

- 東藻琴地区 ●日時 3月12日(木)
●場所 ふれあいセンターフロックス
- 女満別地区 ●日時 3月13日(金)
●場所 女満別老人福祉センター

今後の行事予定

■問合せ 社会福祉法人 大空町社会福祉協議会 ☎75-6021 FAX 75-6022(女満別)

育成力カカ

IKUSEIKYOU

令和元年度

大空町青少年健全育成研修会

- 日時 2月29日(土) 午後3時開演(午後2時30分開場)
- 場所 役場議事堂ホール
- 講師 大友愛さん
(元全日本バレーボール日本代表)



宮城県出身の元全日本女子バレーボール選手である大友愛さんが大空町にやって来ます!選手時代の
キャッチコピーである「勝利を呼ぶワンダーガール」としてテレビで活躍していた姿をご覧になった方も多
いのではないのでしょうか。

講演会では、これまでの選手としての経験談や取組が聞けるチャンス!!

特に現在、バレーボールをやっているお子さんたちには、トップレベルの選手のお話が聞けるまたとない
機会です。ぜひ、会場に足をお運びください。

■主催 一般財団法人大空町青少年育成協会 ■後援 大空町/大空町教育委員会

■問合せ 大空町青少年育成協会 教育文化会館内 ☎74-2367

【開館時間】午前9時~午後9時 【休館日】月曜・祝日(月曜が祝日の場合は火曜振替)
※夜間利用の無い場合は、午後5時30分に閉館します。



芸術文化・各種施設情報を発信!
大空町育成協 検索

女高通信

HOKKAIDO MEMANBETSU HIGH SCHOOL

調理実習を行いました 12月10日(火)・13日(金)



10日(火)、調理の専門学校より講師を招いて3年生が調理実習を行いました。クリスマス前ということでメニューは、「牛挽肉のカネロニ・クラムチャウダー カンパーニュの器・シフォンケーキ」でした。3年生での最初で最後の調理実習で、慣れない調理作業に戸惑うこともありましたが、とてもおいしくできました。13日(金)には1年生も調理実習を行いました。メニューは「野菜肉巻き・豚の生姜焼き・お味噌汁・カッサータ」でした。1年生は、慣れない調理に試行錯誤をしながら、協力してつくりました。

コンビニなどで簡単に食べるものが手に入る便利な時代ですが、卒業後の自らの食生活について考える良い機会になりました。

社会人の身だしなみ～着こなし講座～

12月17日(火)



3年生を対象に「着こなし講座」を実施しました。洋服の青山網走店の店長様にお越しいただき、卒業後の新生活における身だしなみの大切さやスーツの着こなし方などを学びました。講座では、実際にさまざまな種類のスーツを用意していただき、テーマに沿ったコーディネートを行いました。試着後、正しい着こなし方やスーツの選び方のポイントを教えていただきました。他には、Yシャツや時計、ネクタイとスーツとの合わせ方やスーツと礼服の違いなど、社会人になる上で必要不可欠な知識を分かりやすくかつ楽しく学べた貴重な時間でした。

北海道女満別高等学校
大空町女満別昭和104番地の1 TEL:0152-74-2634 FAX:0152-74-2631

女満別高校 検索
<http://www.memanbetsu.hokkaido-c.ed.jp/>



東藻琴高校だより

KOSHIN 耕心

花を育て、心を育てる

東北道学校農業クラブ実績発表大会 ～大会全出場班、全道大会出場決める!～ 1月16日(木)～17日(金)



中標津農業高校を当番校に東北道学校農業クラブ連盟実績発表大会が開催されました。本校から16名の生徒がクラブ活動発表区分など4区分別に出場しました。出場した生徒は本校の代表として授業で一年間取り組んできたプロジェクト学習の研究成果を発表しました。結果は、大会に出場した3班(野菜班、農産加工班、園芸班)が優秀賞に入賞することができました。

- 優秀賞:野菜班 「オホーツクトマトの生産」 ～海水を用いた高糖分トマト栽培～
 - 優秀賞:農産加工班 「もち麦のある暮らしを目指して」 ～高大連携のチカラで共創する地域おこしプロジェクト～
 - 優秀賞:園芸班「シリコンストラップ」完成への道のり ～失敗から学んだシバザクラの新商品開発～
- 入賞した3班は、1月29日(火)～31日(金)に旭川市で行われた「北海道学校農業クラブ実績発表大会」に出場しました。

スキー授業はじまる!

1月23日(木)



今シーズンのスキー授業が始まりました。今年は降雪量が少なく、年が明けてからやきもきしていましたが、何とかスキー授業をスタートすることができました。本校でのスキー授業は、スキーの技術を学びながら、体力づくりを行うことを目的とし、東藻琴のシラカバ台スキー場で、1年生、2年生が各4回ずつ授業を受けます。本校教員の他に、東藻琴スキー連盟の講師の方々にご指導いただき、大変充実した授業になっています。

北海道東藻琴高等学校
大空町東藻琴79番地 TEL:0152-66-2061 FAX:0152-63-5008

東藻琴高校 検索
<https://higashimokotohs.wordpress.com/>



大空町の新しい高校づくり

新しい高校の情報をお届けします!

今月のニュース 大空町公設塾の活動報告

全国の高校生と一緒に学ぶ『北方領土問題』の勉強会に参加

12月にICTボードを使って全国の高校生と繋がり、根室高校がメインとなって行われた『北方領土問題』に関する合同授業に参加しました。計8校の高校が参加したこのイベントは、戦争体験者の方の貴重な体験談を聞くことができ、生徒たちも真剣な表情で耳を傾けていました。今後も、ICTボードを活用した合同授業に公設塾は積極的に参加していきたいと思えます。



女高生と東高生の交流会

時間の都合上、当初予定していたクリスマスイベントは実施できなかったものの、両校生徒が初めて対面する機会をみんなで話し合って作り上げました。当日は、人狼ゲームや哲学対話、音楽演奏などを実施してみんなで楽しみました。特に哲学対話では、生徒それぞれが持つ悩みなどについてグループごとに話し合うことで、色々な価値観に触れることができ、新たな発見を得ることができたようでした。



町内の中学生を対象とした体験入塾

東藻琴と女満別の両地区合わせて、計6名の中学生が利用してくれました。冬休みの宿題や、ワークやタブレット教材を利用して授業の復習を行いました。参加した生徒はみんな静かに、集中して勉強に取り組んでくれました。今後も長期休業期間に、中学生を対象に実施して行けたらと思います。



大空町教育委員会 高校・認定こども園推進室
大空町東藻琴東藻琴360番地の1 TEL:0152-66-2805 FAX:0152-66-2549

Facebookもご覧ください! 大空町公設塾

★ ★ ★ ★ ★ ★ ★ ★ ★ ★
 子どもたちの憩いの広場 **めちやいるど館** だより ★ ★ ★ ★

縦に長い日本列島では桜前線が気になる季節になりました。オホーツクの春は遠く、これから少しずつ和らいで来るでしょう。めちやいるど館の子どもたちはますます元気いっぱい、屋内外を問わず元気に遊んでいます。

子どもたちはわずか1年間で心も体も大きく成長します。この1年間をしめくくる3月ですが、「1年間がんばった会」は自分や友だちがどれほど心身ともに成長できたか確かめ合うことが目的です。

3月は「ネクストステージ月間」として、この1年間でのがんばりを確認し合い、さらには、新1年生を迎えるための準備をします。



子育て支援「あそびのひろば」

対象 0歳～3歳のお子さんと保護者

開設時間 毎週月曜日～金曜日 午前9時30分～正午

★当館は、町内外どなたでもお子様と利用できますので、初めての方もお気軽にお越しください。

お子さん同士の交流だけではなく保護者同士の交流の場にもなっています。

- 3月の行事予定**
- 3月3日(火)～11日(水).....思い出を残そう
 手作りの簡単な写真フレームを作ってみませんか。
 - 3月18日(水).....お楽しみ会
 ちょっとしたゲームの後に、みんなでおやつを食べます。
 - 絵本の読み聞かせと体操は、活動メニューとしてほぼ毎日行っています。
 - 上記日程や内容等につきましては、当館の都合により変更する場合がございます。その際はどうかご了承いただければ幸いです。

行事予定

- 1年間がんばった会・3月13日(金) 午後3時～
- ビデオランド・・・3月6日(金)・25日(水) 午後3時～
- 新1年生歓迎会準備
- ※開始時間を変更する場合があります。

■問合せ 児童センター「めちやいるど館」 ☎74-5151

東藻琴子育て支援事業 **わんぱくクラブ** WANPAKU CLUB からのお知らせ

新しい年になり1か月以上が経ちました。まだまだ寒い日が続きますが、わんぱくクラブは変わらず元気いっぱいです。開放的なホールで走ったり押し車に乗ったりできますので、まだ来館したことのない保護者とお子さん方、ぜひ遊びにきてください。

わんぱくクラブは、小さいお子さんたちや保護者の方の交流の場として開設しています。

- 日時 毎週月曜日～金曜日(祝日休館) 午前10時～正午
- 場所 のんきつず館集会室で開設します。
- 対象 0歳～3歳までの未就園児のお子さんと保護者

※自由遊びの他、毎日手遊びや絵本の読み聞かせ・体操を行っています。
 2カ月に1回程度、バスに乗ってめちやいるど館へ行き、遊ぶこともあります。



3月の行事予定

- ★3月3日(火)～6日(金).....手形・足形取り
- ★3月17日(火).....みんなで遊ぼう
- ※以前に年間予定表をお持ち帰りしている保護者の方へ

3月19日(木)から3月17日(火)に変更となりましたので、ご了承ください。

■問合せ 児童館「のんきつず館」 ☎66-3453