

まちのおしらせ

Public Information Ozora



OZORA

1

令和2年1月15日発行号



大空町

検索



<http://www.town.ozora.hokkaido.jp>

オホーツクビーンズファクトリー1周年に合わせ、オホーツク豆フェスタが開催されました。豆に関するイベントが盛りだくさんで、「お箸で豆移し選手権」では子どもたちが上手にお箸を使って豆を移し会場を盛り上げました。

1月31日(金)は国民健康保険税7期分、後期高齢者医療保険料7期分、介護保険料4期分の納期限です。

制作活動



ペットボトルをつなげてロケットを作りました。空気を入れると空高く上がりました。



絵手紙を書こう会 野村麗子さん、八重樫明子さんの指導で絵手紙に挑戦しました。個性的な作品がたくさんできました。

スポーツ



運動公園を使ってサッカーをしました。高校魅力化推進員 松井勇樹さんに指導いただきました。

1月・2月の活動

【女満別地区】

- 書初め教室 ●百人一首大会
- フライングディスク ●雪遊び
- お楽しみゲーム大会 ●終業式

【東藻琴地区】

- 書初め教室 ●新春カルタ大会
- 茶道教室 ●ボール遊び ●雪遊び
- お楽しみゲーム大会 ●終業式

※2月いっぱい終了し、3月の活動はありません。

スタッフ募集!

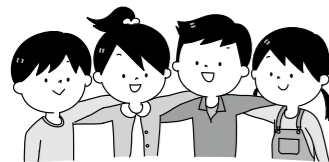

子どもの安全を見守り、共に活動を行うスタッフ(協働活動支援員)を募集しています。活動に興味のある方は、下記までご連絡ください。

- 賃金 900円(1時間)
- 保険 ボランティア保険に加入
- 仕事内容 子どもワールド21の運営支援・子どもの学習指導
- 勤務日数 ご相談ください。
- その他 資格不問 子どもたちと楽しく遊んでいただける方をお願いします。

■問合せ 教育委員会生涯学習課社会教育グループ
【東藻琴地区】☎66-2805 歌丸(内線424) 【女満別地区】☎74-2111 佐藤(内線506)

特集 女満別・東藻琴



子どもワールド21

「みんななかよくげんきよく!」

子どもワールド21は、放課後子どもプラン推進事業運営委員会が実施する「放課後子ども教室」の名称です。放課後や休日の子どもたちが安全に活動できる居場所を作り、自由な遊びを中心に、物作りや体を動かすゲーム、料理教室や陶芸教室など体験的な活動を行い、異なる学年の子や地域の方との交流を行っています。

活動を通して、子どもたちの思いやりの心や協調性など、人付き合いについても学んでほしいと願っています。また、活動はボランティアスタッフ(協働活動支援員)と地域の方のご協力をいただきながら行っています。

- 活動場所 【女満別地区】 めちやいど館
【東藻琴地区】 東藻琴小学校(プレイルーム、体育館、グラウンド)
- 活動日時 【女満別地区】 学校休業日の月・水・金曜日(午後3時~5時)
【東藻琴地区】 学校休業日の水曜日(午後2時30分~4時30分)
11月~2月期間のみ(午後2時30分~3時30分)

※体験活動などは土・日曜日に開催することもあります。 ※長期休業中の活動時間は午前10時~正午です。
※児童クラブのみなさんも、一緒に活動します。

料理教室「ドーナツ」「うどん」「いなりずし」



手作りの会 横山ミサ子さんに「ドーナツ」「うどん」の作り方を教えていただきました。



ヘルスメイトのみなさんの指導による料理教室。栄養バランスのとれた食事を作りました。

アイスクリーム作り体験



女満別・東藻琴合同で乳酪館にて実施しました。おいしいアイスクリームができました。

陶芸教室



陶の会のみなさんの指導による陶芸教室。できた作品は文化展に出品しました。



●お問合せ先
大空町役場
☎ 74-2111
東藻琴総合支所
☎ 66-2131

ホームページ
http://www.town.ozora.hokkaido.jp

暮らし

フッ素で乳歯を守りましょう！

お子さんの大切な歯を守るため、半年に1度のフッ素塗布をお勧めします。

【東藻琴地区】

- 日時 2月27日(木)
- 場所 ふれあいセンターフロックス
- 受付時間 午後1時～1時30分
- 対象 1歳～就学前までのお子さん
- 料金 300円
- 持ち物 普段使用している歯ブラシ、ハンカチ、母子手帳
- ※申込みが必要です。定員(30名)になり次第締め切ります。お早めにお申込みください。
- ※昼食後、歯をみがいてきてください。
- 問合せ・申込み
支 住民福祉課福祉グループ(内線448)

催し

2020「スポーツ縁日」のご案内

「スポーツ縁日」が今年も開催されます。おなじみの「ミニテニス」、ひとまり大きなボールを使う「ラージボール卓球」、テレビゲーム機を使ったスポーツ体験が楽しめます。今年は、団体種目も用意しました。

普段なかなか体験できないニュースポーツをぜひ、ご家族でお楽しみください！

- 日時 2月9日(日)
午前10時30分～午後1時30分
- 場所 道の駅メルヘンの丘めまんべつ
- ※道の駅冬まつりと共同開催です。
- 連絡バス
- 【行き】
東藻琴B&G前 午前10時出発
- 【帰り】
縁日会場(第1便) 正午出発
縁日会場(第2便) 午後1時30分出発
- 問合せ
生涯学習課社会教育グループ(内線507)

大空町プレミアム付商品券販売中！

大空町プレミアム付商品券の販売期間は、2月28日(金)までとなります。商品券の購入を希望される方は、購入引換券を持参の上、左記販売場所にて購入してください。

- 商品券の販売場所
大空町商工会
女満別本通3丁目2番7号 ☎74・2641
- 大空町商工会東藻琴支所
東藻琴312番地の4 ☎66・2609

取扱店

まちのおしらせ10月号、町ホームページに取扱店一覧を掲載しています。

- 問合せ
役 福祉課福祉グループ(内線109)
支 住民福祉課福祉グループ(内線443)



募集

生活支援ハウスの入居者募集

60歳以上の方で独立して生活することに不安があり、支援を必要とされる方を対象に、生活支援ハウスの入居者を募集します。なお、施設の利用料金等詳細については、問合せください。

- 【募集室数及び規模】
○東藻琴生活支援ハウス
1人用34.02㎡約20畳 1室
2人用39.69㎡約23畳 2室
- 申込期限 1月31日(金)
- ※申込書は福祉課、住民福祉課にあります。
- 問合せ・申込み
役 福祉課健康介護グループ(内線115)
支 住民福祉課福祉グループ(内線443)

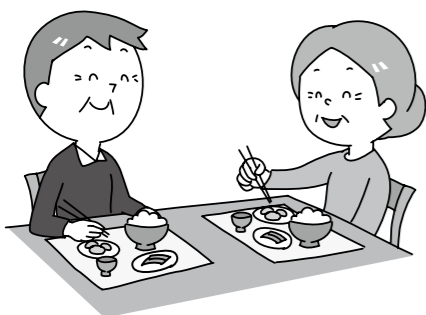

第2期大空町まち・ひと・しごと創生人口ビジョン・総合戦略(案)パブリックコメント募集

人口減少対策関連施策を一体的に推進するため、令和2年度から5年間の期間とする総合戦略の策定作業を進めてきました。その内容をみなさんにご覧いただき、広く意見を募集します。

- 資料の公表先
問合せ先のほか、町のホームページで公表します。
- 意見提出できる方
町内に住所を有する人のほか、町内で働く人、学ば人並びに事業活動その他の活動を営む人及び団体
- 意見の提出方法
指定の様式に必要事項を記入の上、次の方法で提出願います。(氏名・住所・連絡先を必ず記載してください。)
- ※指定の様式は、町のホームページからダウンロードできます。また、問合せ先にて配布しています。
- 【持参の場合】
問合せ先へ持参してください。
- 【郵送の場合】
〒099-1239-2
大空町女満別西3条4丁目1番1号
大空町役場総務課政策グループ
【FAXの場合】
0152-74-2191
- 【電子メールの場合】
info@town.ozora.lg.jp

美幌国保病院での小児の予防接種

令和元年12月25日より中止となっていた小児の予防接種が、1月～3月に限り一部のワクチンのみ接種可能となりました。なお、接種する際は希望日の前週の金曜日までに予約が必要です。

- 接種可能ワクチン
麻しん風しん混合ワクチン
水痘ワクチン
日本脳炎ワクチン
おたふくかぜワクチン
- 予約および問合せ
美幌国保病院までご連絡ください。
☎0152-73-4111
- ※予防接種全般に関するご相談は左記までご連絡ください。
- 問合せ・申込み
役 福祉課健康介護グループ(内線113)
支 住民福祉課福祉グループ(内線448)

下水道使用料・個別排水使用料の改定

使用料金の改定につきましては、これまでお知らせしてきたとおり、下水道及び個別排水事業の持続的な経営のため、平成31年4月1日より段階的に値上げをさせていただきます。令和2年4月1日から新料金となりますので、ご使用されているみなさんには、ご負担をお掛けしますが、ご理解とご協力をお願いします。

●下水道使用料の改定

現在の使用料	地区名	種別	基本料金(1箇月)	超過料(1m ³ につき)
	女満別	東藻琴	一般の汚水	1,680円
公衆浴場等の汚水			10,450円	104円
東藻琴	一般の汚水	1,557円	194円	

令和2年4月使用分からの料金

地区名	種別	基本料金(1箇月)	超過料(1m ³ につき)
両地区同一料金	一般の汚水	1,777円	222円
	公衆浴場等の汚水	11,110円	111円

●個別排水使用料の改定

現在の使用料	人槽区分	5人槽	6人槽	7人槽	8人槽	9・10人槽
		月額	4,089円	4,404円	4,610円	5,009円
令和2年4月使用分からの料金	人槽区分	5人槽	6人槽	7人槽	8人槽	9・10人槽
		月額	4,461円	4,804円	5,029円	5,464円

●問合せ 役 建設課上下水道グループ(内線325) 支 建設課分室(内線432)

町営住宅 入居者募集

- 入居者選考委員会は、2月5日(水)開催予定です。
 - 「随時入居者募集住宅」は、募集期間を設定せず、受付しています。
 - 申込み方法・使用料等については、それぞれの住宅により異なりますので、問合せください。
- ※給湯設備は入居者で設置していただいています。(単身者住宅を除く)

選考対象募集住宅 募集締切 1月24日(金)まで						
団地名	所在地	募集戸数	建築年度	間取り	階数	浴槽※
一般町営住宅						
はなぞの団地	女満別	4戸	H16、H17、H24	1LDK、2LDK、3LDK	1F、2F、4F	有
東陽団地	女満別	1戸	H7	2LDK	2F	有
あけぼの団地	女満別	1戸	H8	3LDK	3F	有
南ひばり団地	東藻琴	2戸	S61、H2	2LDK、3LDK	1F	有
中央さくら団地(新築含む)	東藻琴	3戸	S55、R1	1LDK、3LDK	1F	有
特定公共賃貸住宅						
しらかば第2団地	女満別	1戸	H12	3LDK	2F	有
単身者住宅						
北ーしらかばハイツ	東藻琴	1戸	H6	1LDK	1F	有

随時入居者募集住宅						
団地名	所在地	募集戸数	建築年度	間取り	階数	浴槽※
一般町営住宅						
青葉団地	女満別	3戸	S61、S63	3LDK	1F、2F	有
しらかば団地	女満別	8戸	S63、H2、H3、H4	2LDK、3LDK	1F、2F	有
東陽団地	女満別	8戸	H7、H8、H9	2LDK、3LDK	1F、2F、3F	有
特定公共賃貸住宅						
しらかば第2団地	女満別	3戸	H12、H14	2LDK、3LDK	1F、3F	有
単身者住宅						
北ーノンキーハイツ'91	東藻琴	1戸	H3	1R	1F	有
地域特別賃貸住宅A型(単身者用)						
夕陽台団地	女満別	3戸	H4	1DK	1F、2F	有

●まちのホームページで参考間取りなどを確認できます。



■問合せ ☎ 住民課住民グループ(内線105) ☎ 住民福祉課住民グループ(内線434)



ごみの分別・出し方の ルールを守りましょう!

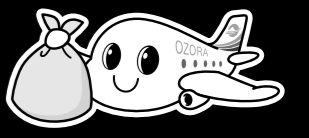

悪天候時のごみ・資源物の収集

- 暴風雨・暴風雪などの悪天候時には、ごみ・資源物の収集が大幅に遅れたり、中止することがあります。未回収のごみ・資源物は、次回収集日に回収します。
- ※悪天候時のごみ出しは、ケガをしたり、飛散させてしまうことなどが考えられますので、お控えください。
- 天候や道路状況により、ごみ処理施設も閉館します。
- ※悪天候時の直接搬入は、お控えください。

ごみ・資源物収集車からのお願い!

～スムーズな収集のために、ご協力お願いします～

- 【共同で利用する集積所に出すとき】**
- 「ごみ」と「資源物」の出す場所を分けてください。収集対象のごみ・資源物が埋もれてしまっていると、取り残してしまうことがあります。(1つのボックス・カゴの中で、区切られていても収集しやすいです。)
 - 飛散しないように対策をしてください。ボックス・カゴに入りきらないときは、ネットなどで飛散対策をお願いします。

道民のみなさまへ “プラスチックとの賢い付き合い方”に関する知事メッセージ

プラスチックは、私達の生活に幅広く利用され、なくてはならないものとして普及しています。一方で、「ポイ捨て」されたプラスチックごみが、河川から海へ流れ出ることにより、地球規模での環境への影響が懸念されています。

本道の美しい海は、世界に誇る「食」や「観光」を生み出す貴重な財産であり、これらを守り、次の世代に引き継ぐためには、プラスチックごみ対策をより一層推進していく必要があります。

そのため、「使いきり」(いわゆるワンウェイ)のプラスチック製品はできるだけ使用しない、使用した際も正しく処分するなど「プラスチックとの賢い付き合い方～プラスチック・スマート～」を一人ひとりが意識して取り組むことが大切です。

職場をはじめ、家庭においても、できることから一つずつ行動を起こしていただくよう、ご理解、ご協力をお願いします。

令和元年10月23日
北海道知事 鈴木 直道

プラスチックとの賢い付き合い方

マイバック等の活用	レジ袋の辞退やマイボトルを活用しましょう。 「使いきり」のプラスチック製品をできるだけ使わない。
使用後の処分	ポイ捨てせず、ごみ・資源物分別のルールに従って正しく処分しましょう。
地球にやさしい製品の選択	再生プラスチックや紙、バイオプラスチック等を使った地球にやさしい製品を選びましょう。
清掃活動への参加	清掃活動によって、海や河川に流れ出るプラスチックごみを減らしましょう。

北海道では、「プラスチックとの賢い付き合い方」の取り組みに関する情報を発信する「北海道の“プラスチックとの賢い付き合い方”ホームページ」を立ち上げました。

URL : <http://www.pref.hokkaido.lg.jp/ks/jss/doplakashi.htm>

詳しくは
こちらから
どうぞ



■問合せ ☎ 住民課住民グループ(内線103) ☎ 住民福祉課住民グループ(内線435)

2月17日(月) ▶ 3月16日(月) お忘れないよう 確定申告

確定申告が近づいてきました。申告会場では、みなさんに申告書を作成していただきますが、ご不明な点は職員がサポートします。

確定申告を予定されている方は必要書類等を必ずご持参のうえ、ご来場ください。

- 申告期間 2月17日(月)～3月16日(月) (土日・祝日を除く)
- 受付時間 午前9時～午後5時30分 (時間外になる場合は、事前にご相談ください)
- 申告会場 役場1階1号会議室、東藻琴総合支所1階応接室
- 申告に必要な書類等



1. 本人確認書類

※申告書にご本人と扶養親族等のマイナンバーの記載が必要で、申告者ご本人の下記本人確認書類を持参ください。(扶養親族等の本人確認書類は不要です)

- (1) マイナンバーカードをお持ちの方
 - ・マイナンバーカード
- (2) マイナンバーカードをお持ちでない方
 - ・個人番号通知カードや住民票の写しなど、マイナンバーを確認できる書類
 - ・運転免許証や健康保険証など、身元確認ができる公的証明書

2. 給与や年金の源泉徴収票

3. 国民健康保険税、国民年金、生命保険料、地震保険料などの領収書(控除額証明書)

4. 本人名義の銀行口座番号及び通帳の印鑑

確定申告が必要な方

- 事業を営んでいる方
- 家賃収入や地代収入がある方
- 株式配当や一時所得等がある方
- 土地や建物を売った方 など

サラリーマンの方でも下記の方は確定申告が必要です。

- 給与以外の所得が20万円を超える方
- 給与を2ヶ所以上から受けている方
- 会社で年末調整を受けていない方
- 給与収入が2千万円を超える方

■ 問合せ 役 住民課税務グループ(内線124) 支 地域振興課総務グループ(内線413)

★ 網走税務署からのお知らせ ★

網走税務署では、2月14日(金)以前は確定申告会場を開設していません。確定申告の相談は、会場を開設する2月17日(月)以降にお越しください。

確定申告会場の相談時間は、午前9時～午後4時までです。会場が混雑している場合には、受付を早めに締め切ることがありますので、あらかじめご了承ください。

■ 問合せ 網走税務署 ☎0152-43-2181

償却資産の申告は 1月31日(金) まで!!

令和2年1月1日現在で償却資産を所有されている場合は1月31日(金)までに申告をお願いします。申告書用紙は役場・総合支所の税務窓口にあります。判断がつかない償却資産や申告の方法がわからない場合は問合せください。

■ 問合せ 役 住民課税務グループ(内線121・122) 支 地域振興課総務グループ(内線413・417)

高齢者肺炎球菌 予防接種のお知らせ

令和2年3月31日で今年度対象の方の接種は終了となります。

対象者(次の要件を満たしている方)

- ① 過去に肺炎球菌予防接種を受けていない方
- ② 本人が接種を希望していること
- ③ 年齢が65歳、70歳、75歳以上の方

年齢	生年月日
65歳	昭和29年4月2日～昭和30年4月1日生まれ
70歳	昭和24年4月2日～昭和25年4月1日生まれ
75歳以上	昭和20年4月1日以前生まれ

自己負担 2,370円 (指定医療機関で受けた場合)

※接種を希望される方は、必ず事前に担当窓口へお越しいただくか、電話で問合せください。



指定医療機関 ①女満別中央病院(☎74-2181) ②大空町東藻琴診療所(☎66-2611)

※他の医療機関で受けた場合は、全額自己負担となりますのでご注意ください。
※接種には事前に医療機関への予約が必要です。

■ 問合せ 役 福祉課健康介護グループ(内線113) 支 住民福祉課福祉グループ(内線448)

公用車公売のお知らせ

① 公売車両

車名	登録番号	登録年	車検有効期限	排気量	走行距離
ニッサンディーゼル(座席数55、うち補助席10)	北見200 は 186	平成7年8月	令和2年8月27日	15,110cc	697,599km

※特記事項: エンジン部故障により自走不可

② 公売の方法 一般競争入札

③ 入札の日時及び場所

● 日時…2月17日(月) 午前10時 ● 場所…東藻琴総合支所2階 第1会議室

※入札に関しては「大空町財務規則」により実施します。

ただし、入札後の辞退は認めません。

④ 申込み・売払い条件

・町内に住所を有する個人または町内に本店、支店及び営業所等を有する法人。

ただし、町税等の滞納がある者を除く。

・車両落札者は、車両売買契約締結後3週間以内に名義変更をしてください。名義変更を確認後に車両を引き渡します。

・車両は現状での引き渡しとなるので、引き渡し後の新たな故障などに対して補償はしません。車両の状態を確認の上申込みしてください。

● 車両公開日…1月27日(月) 午前10時～午後2時

● 公開会場…女満別西2条1丁目3番3号 たいせつ株式会社 バス車両車庫横

・入札参加を希望する場合は、事前に「公用車公売一般競争入札参加申込書」の提出が必要となります。

・公用車公売一般競争入札参加申込書・実施要領は1月20日(月)から、女満別研修会館2階 教育委員会もしくは東藻琴総合支所2階 教育委員会で配布します。

申込み締切日 1月31日(金) 午後5時30分まで



■ 問合せ 生涯学習課学校教育グループ(内線433)

大空パトロール

1月号
女満別駐在所
東藻琴駐在所



110番の日

1月10日は
110番の日です。



110番は、緊急の事件事故を警察に伝える番号で、専門の係員が受理し、警察官へ指示します。

- ①落ち着いて、ハッキリ質問に答えてください。
- ②場所の目標物などが有ると参考になり、いち早く現場に警察官が到着しやすくなります。
- ③車を運転しながらの通報はやめましょう。
- ④いたずら電話は絶対にやめましょう。
- ⑤110番通報は緊急の番号です。緊急を要しない相談や各種照会は#9110または各警察署等へお願いします。

110番通報は緊急の通報手段です。

110番通報を正しく理解していただき、利用することによって、みなさんの安全が守られます。

天候の急変に注意

車を運転中、天候の悪化により吹雪になった場合、いち早く避難場所を見つけ、待避してください。

- 交通事故の要因になります。
- 車内に残った場合、マフラーが雪で塞がれると、排気ガスにより一酸化炭素中毒になるおそれがあります。
- 国道、道道が通行止めになった場合、無理をして町道に入ると除雪していない場所で動けなくなる場合があります。

「きっと何とかなる」は危険な判断です
無理をして動けなくなり、救助を求める事案が毎年発生しています。

社協だより

ふれあいネットワーク 2020.1/167号

年頭のご挨拶

社会福祉法人大空町社会福祉協議会
会長 鈴木 武昭

新年あけましておめでとうございます。社会福祉協議会会員の皆様には輝かしい新春を迎えられたこととお慶び申し上げます。平素より地域福祉活動の推進に深いご理解とご支援を賜り心より深く感謝申し上げます。安全で安心できる福祉サービスは、皆様の年会費や心温まるご寄付により運営されています。大空町も、超少子高齢社会の加速とともに益々地域福祉充実への期待が高まっています。特に本年は認定子ども園の創設を担い更なる福祉の発展に向けて役職員一丸となり取り組む所存であります。どうぞ更なるご支援ご協力をお願い申し上げます。新しい年が皆様方にとって生きがいある年でありますようご祈念申し上げ、新年のご挨拶といたします。



年頭のご挨拶

大空町共同募金委員会
会長 崎山 秀昭

町民皆様に謹んで新年のごあいさつを申し上げます。

平素から当町共同募金委員会の活動に際しまして、ご理解とご支援を賜り心より厚くお礼申し上げます。

毎年、10月1日から始まる「共同募金運動」、12月1日からの「歳末たすけあい運動」に加え、12月6日に開催された寿老人クラブ連合会「若返り演芸会」参加者様や関係福祉団体の皆様には多大なるご寄付を頂きましたことにお礼申し上げます。

皆様からお寄せいただきました募金は、大空町の地域福祉活動の推進及び福祉団体の活動助成のために、募金配分委員会にて募金の使いみちを十分に協議し、皆様の募金が「安全で安心して暮らすことができるまちづくり」の一助となるように努めます。

今年度の募金の結果及び使いみちにつきましては、社会福祉協議会の広報等でお知らせいたします。

新しい年が、皆様にとって希望に満ちあふれた良い年でありますようご祈念を申し上げ、新年のご挨拶といたします。



今月の行事予定	
くらしの法律相談	
●日時	1月23日(木) 午前10時～
●場所	女満別老人福祉センター
サロンdeひがしもこと	
●日時	1月29日(水) 午前10時～
●場所	東藻琴農村環境改善センター
●参加費	500円

ときめきサロン	
●日時	1月16日(木) 午前10時30分～
●場所	女満別研修会館 ●参加費 500円
ふまねっと健康教室	
●日時	2月13日(木) 午前10時～
●場所	フロックス
●日時	2月14日(金) 午前10時～
●場所	女満別老人福祉センター

■問合せ 社会福祉法人大空町社会福祉協議会 ☎ 75-6021 FAX 75-6022 (女満別)

冬期間も安全運転を心がけましょう!



「冬期間」は積雪・圧雪路面や凍結路面でのスリップや、吹雪等による「視界不良」が原因となる「冬型事故」が多くなります。冬道は夏場の舗装路面に比べてスリップしやすいことをしっかり自覚して安全運転を心がけましょう。

「ゆとり」を持つ

自動車を運転する前に、目的地までの天候や路面状況を把握して、時間に余裕を持ち、安全なルートを選択することが大切です!

天候不良または悪化する恐れがある場合は「運転をしない」判断も必要です!

わだち・凸凹路面への対応

- ①スピードを落としてアクセルは一定に
- ②ハンドルは軽く握って固定しない
- ③進路変更時はより速度を落とし、ハンドルをしっかり握って、タイヤをジワッと転がすように操作しましょう!

スピードダウンと早めのブレーキ

夏場より速度を抑えて、「急ハンドル」「急ブレーキ」「急加速」など「急」のつく運転操作は厳禁です! 車間距離も十分確保しましょう!

ホワイトアウトなど視界不良の場合は…

- ①意識して正しい運転姿勢をとる
- ②見えない先に潜む危険を想定して速度を調整
- ③前者の速度に同調し、ハザードをつけて一定の車間距離を保つ
- ④視界が突然奪われても急ブレーキは禁物
- ⑤駐車帯や最寄りの道の駅などで天候の回復を待ちましょう!

■問合せ 役 住民課住民グループ(内線104) 支 住民福祉課住民グループ(内線434)

新しい高校づくり 映画上映イベントのお知らせ

教育委員会では、新しい高校において、これからの社会を生きていく子どもたちにとってどのような力が必要になるか議論を進めてきました。飛躍的に技術革新が進む中、世の中はこれまでと比較にならない速さで変化しています。そんな中、教育はどうあるべきなのか一。

映画「Most Likely To Succeed」は、「人工知能やロボットが生活に浸透していく21世紀の子どもたちにとって必要な教育とはどのようなものか?」を問うアメリカのドキュメンタリー映画です。ハイ・テック・ハイという公立高校に通う二人の生徒の1年間の成長を追い、教育を取り囲むさまざまな視点について深く考えさせられる作品です。

次の日程で開催を予定しています。詳細は、2月広報でお知らせします!

- 日時 2月8日(土) 午後を予定しています。(時間は改めてお知らせします)
- 場所 役場議事堂文化ホール

映画に合わせて、講演なども予定しています。ぜひお越しください!

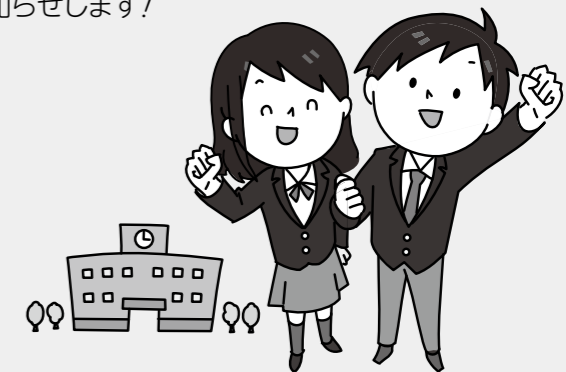

■問合せ 高校・認定こども園推進室(内線459)

女高通信 HOKKAIDO MEMANBETSU HIGH SCHOOL

関西・関東に触れた5日間～見学旅行～ 12月8日(日)～12日(木)



4泊5日の日程で、2年生が見学旅行に行ってきました。今年度は、1日目に金閣寺を見学、2日目の午前中は奈良の薬師寺、奈良公園を全員で見学し、午後から大阪へ移動し、大阪市内で自主研修を行いました。3日目の午前中は、伏見稲荷大社、清水寺を全員で見学し、午後から京都市内で自主研修を行いました。4日目は東京へ移動後、東京ディズニーランドに行き、最終日は東京自主研修で班ごとに行動し、羽田空港に集合するという行程でした。

自主研修では、事前に計画書を作成して交通機関等の下調べをしましたが、実際には、目的地まで時間がかかりすぎたり、迷ってしまう班もありました。それでも予定を調整し時間内に行動できました。奈良・京都・大阪・東京と、北海道とは異なる街景色に触れ、多くの事に感動し、学ぶことができました。集団で行動することや時間を守ることをはじめ、この見学旅行で肌で感じ学びとってきた経験をこれからの生活に活かしていきます。

北海道女満別高等学校

大空町女満別昭和104番地の1 TEL:0152-74-2634 FAX:0152-74-2631

女満別高校 検索

<http://www.memanbetsu.hokkaido-c.ed.jp/>



東藻琴高校だより KOSHIN 耕心 花を育て、心を育てる

今年度 ヤフー(株)連携授業終わる! ~デジタル人材育成プログラム~ 12月13日(金)

ヤフー(株)との連携授業「デジタル人材育成プログラム」とは、電子商取引(eコマース)の手法を用いて、地域の魅力を道内外に発信するスキルを学び、地域の将来を担う人材育成を目的としています。



今年度最後のプログラムでは、マーケティングの知識やインターネットでの集客手法などを学び、インターネット上(Yahoo!ショッピング内)に店舗を開設し、本校で製造した肉加工品や地域の特産品などを商品として販売し、生徒が販売結果を分析し成果発表を行いました。生徒は最後のプログラムを楽しんで終わることができました。

校内学校農業クラブ実績発表大会 ~1年間のプロジェクト学習のまとめ~ 12月11日(水)

2、3年生が「課題研究」の授業で1年間取り組んできたプロジェクト学習の研究成果を発表する「学校農業クラブ校内実績発表大会」を実施しました。この大会は、地域の農畜産物を使用した商品開発や高品質な野菜栽培などをテーマとした研究成果をプレゼンテーション形式で発表するもので、今年度の成績は次のとおりとなりました。



- 【最優秀賞】 野菜班「オホーツクトマトの生産」 ~海水を用いた高糖分トマト栽培~
- 【優秀賞】 農産加工班「もち麦のある暮らしを目指して」 ~高大連携のチカラで共創する地域おこしプロジェクト~

また、入賞した野菜班、農産加工班のほか、園芸班「シリコンストラップ」完成への道のり ~失敗から学んだシバザクラの新商品開発~及び農業クラブ発表の4チームは、1月16日(木)~17日(金)に中標津町で行われる「東北海道学校農業クラブ実績発表大会」に出場します。

北海道東藻琴高等学校

大空町東藻琴79番地 TEL:0152-66-2061 FAX:0152-63-5008

東藻琴高校 検索

<https://higashimokotohs.wordpress.com/>



大空町の新しい高校づくり 最新の高校の情報をお届けします!

今月のニュース

AI教材Qubenaとゼミ授業

公設塾開校から約3か月が経ちました。通常学習では日々の学習の成果が少しずつ出てきている生徒もいて、それぞれの生徒が成長していく姿を間近で見られて大変うれしく思います。今回はAI教材Qubenaとゼミ授業についてお伝えします。

AI教材Qubena

公設塾では12月からタブレット学習を取り入れ、人工知能(AI)を搭載した教材「Qubena」を利用し、数学の学習を行っています。

「Qubena」は一人一人の理解度に合わせた学習ができ、それぞれの苦手なAIが分析し、つまづきポイントを発見し、原因を解決するための問題に誘導してくれます。過去に学習した内容で理解できていなかったところも次第に理解し、より難しい問題にも挑戦できる力がついてきます。

利用した生徒たちには「解説がわかりやすい」「わからない問題もわかるまで問題に取り組むことができるので、解き方が身につく」と好評です。

従来の学習スタイルも必要ではありますが、このような便利な情報や技術を利用していくことでより幅広い学びを取り入れることができ、生徒たちの可能性が広がるのではないかと期待しています。



ゼミ授業



大空町公設塾にはまだ名前がありません。塾として大切な要素である名前の決定にあたり、塾を利用している生徒に主体的に考えてもらう中で塾やまちのことをより身近に考えてもらうきっかけになり、さらに生徒の要望を改めて知れる良い機会になると考え、ゼミ授業で取り組みます。

生徒たちに学びたいことや目標を改めて話してもらい、公設塾の名前を一緒に考え、高校魅力化プロジェクトに関わる人と交流することで、新しい高校づくりについても知る機会になるような授業を目指しています。今年度中に名前が決定する予定です。どんな名前に決定するかご期待ください。

また、12月21日(土)に、「東高・女高交流会」を実施しました。デジタルホワイトボード越しに何度か話をしましたが、直接会って話すのは初めてです。今の社会では、テレビ会議などは当たり前になり、メールを通じたやり取りが増え、直接会わなくても相手とコミュニケーションをとることができます。でも、同じ地域の高校生同士、直接会って話すことで親しみが生まれ関係も深まります。こうした機会を大切にしてほしいと思います。この様子は、次回詳しくお知らせします!

大空町教育委員会 高校・認定こども園推進室

大空町東藻琴東藻琴360番地の1 TEL:0152-66-2805 FAX:0152-66-2549

Facebookもご覧ください! 大空町公設塾

★ ★ ★ ★ ★
 子どもたちの憩いの広場 **めちやいるど館** だより ★ ★ ★ ★ ★

寒さ厳しい季節でも、めちやいるど館の子どもたちは元気いっぱいです。今月は《冬の運動会》で雪中を駆け回りま
 す。そり遊びやアイスクャンドル作りもやってみます。室内では、2月も「伝統」月間として「コマ回し」の腕を上げます。
 真冬だからこそ楽しめる遊びや昔懐かしいさまざまな伝統の遊びに夢中になれる今月です。



行事予定

- アイスクャンドル作り……………
2月1日(土)～
 - 節分……………2月3日(月)
豆まきで鬼退治!福をよぶ!!
 - 冬の運動会……………2月6日(木)・7日(金)
午後3時～
 - ビデオランド……………2月3日(月)・20日(木)
午後3時～
 - こま・けん玉……………常時
・館内で使用できます。
 - そり……………常時
・そり等は10組ほどあります。
・傾斜地はなく平地で遊びます。
- ※開始時間を変更する場合があります。

子育て支援「あそびのひろば」

対 象 0歳～3歳のお子さんと保護者

開設時間 毎週月曜日～金曜日 午前9時30分～正午

★当館は、町内外どなたでもお子様と利用できますので、初めての方もお
 気軽にお越しください。

お子さん同士の交流
 だけではなく保護者
 同士の交流の場にも
 なっています。

- 2月の行事予定**
- 2月3日(月)……………節分 豆まきで鬼退治!福をよぶ!!
 - 2月6日(木)～14日(金) ……ひな人形作り
 - 2月6日(木)・13日(木)・20日(木) ……そり遊び
 - 2月19日(水)……………お弁当を食べよう
- ※都合により、日程や内容等の予定を変更する場合があります。

■問合せ 児童センター「めちやいるど館」 ☎74-5151

東藻琴子育て支援事業 **わんぱくクラブ** WANPAKU CLUB
 からのお知らせ

明けましておめでとうございます。昨年はたくさん遊びに来ていただいてありがとうございました。
 今年も、みなさんの来館をたのしみにお待ちしています♪2月は、子育て支援に初めてオニが来るかも?!

わんぱくクラブは、小さいお子さんたちや保護者の方の交流の場として開設しています。

- 日時 毎週月曜日～金曜日(祝日休館) 午前10時～正午 ●場所 のんきつず館集会室で開設します。
 - 対象 0歳～3歳までの未就園児のお子さんと保護者
- ※自由遊びの他、毎日手遊びや絵本の読み聞かせ・体操を行っています。
 2カ月に1回程度、バスに乗ってめちやいるど館へ行き、遊ぶこともあります。

**2月の
 行事予定**

- ★2月3日(月)……………豆まき
- ★2月12日(水)～14日(金)……………ひなまつり制作
- ★2月20日(木)……………めちやいるど館

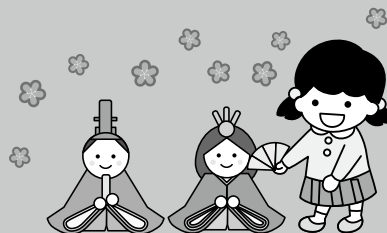

■問合せ 児童館「のんきつず館」 ☎66-3453