



7月20日(土)、認知症への理解を深めるため、地域住民と医療福祉関係者がタスキをつなぎ、日本全国を縦断する取り組み「RUN伴(ランとも)」が東藻琴地区で開催されました。あいにくの雨の中でのスタートでしたが、笑顔で元気いっぱい、タスキをつなぎ走るみなさんにつられたのでしょうか、ゴール時には雨も止んでいました。

大空町

検索

<http://www.town.ozora.hokkaido.jp>



9月2日(月)は町・道民税2期、国民健康保険税2期、後期高齢者医療保険料2期の納期限です。お忘れなく!

3. 助成を受ける方の所得により、制限があります

助成を受けたい本人及び同世帯内に下記の表の所得を超える方がいる場合は、この助成を受けられない可能性があります。詳しくは問合せください。

扶養親族等の数	本人	生計中心者 (配偶者及び扶養義務者)
0人	4,596,000円	6,287,000円
1人	4,976,000円	6,536,000円
2人	5,356,000円	6,749,000円
3人	5,736,000円	6,962,000円
4人	6,116,000円	7,175,000円

※表内の額については、特別児童扶養手当制度の制限所得額を準用しています。
 ※前年の所得(1～9月分の旅費は前々年の所得)で計算をしています。
 ※生活保護受給者は生活保護法による扶助に該当するためこの助成は対象外となります。

4. 障がいのあるお子さんの助成

障がいのある12歳未満のお子さんについては、助成割合が少し異なります。

対象年齢	助成対象となる旅費	助成割合
		本人
6歳以上～12歳未満	JR運賃(普通旅客運賃・片道50km以上の急行料金・片道90km以上の特急料金)	1/2
	バス運賃	
	宿泊料1泊9,000円まで(片道100km以上の旅行・連続2泊以内)	
0歳～6歳未満	宿泊料1泊4,500円まで(片道100km以上の旅行・連続2泊以内)	全額

5. 助成を受けるには

申請に必要な書類などを用意し、役場福祉課福祉グループまたは総合支所住民福祉課福祉グループへ持参し、申請を行います。

<必要な書類>

- ① お持ちの手帳・受給者証(身体障害者・療育・精神保健福祉・特定疾患医療)
- ② 大空町心身障害児(者)等に対する旅費助成金交付申請書(窓口にあります)
 ※病院等実施機関の証明が必要ですが、病院の領収書でも証明が可能です。
 ※ただし、介添者が必要な方及び航空機を利用される方は、申請書に医師または病院の証明をしていただく必要があります。
- ③ 印鑑・振込を希望する金融機関の通帳
- ④ 宿泊料・航空運賃・福祉自動車料金・福祉有償運送サービス利用料の領収書の写し

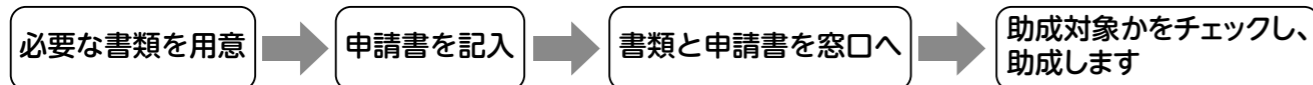

なるべく多くの対象者に利用していただくために、この制度を紹介させていただきました。ご不明な点などありましたら役場福祉課福祉グループまたは総合支所住民福祉課福祉グループへご相談ください。

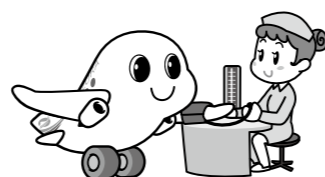

特集 町外への通院や通所にかかった費用を助成します!

大空町には通院等に掛かった費用の一部を助成する「心身障がい児(者)等に対する旅費助成」という制度があります。この制度では、心身障がい児(者)及び75歳以上の方が、判定・診断・訓練・観察・検査・治療及び相談のため町外の病院、施設等に通院または通所する旅費を助成しています。

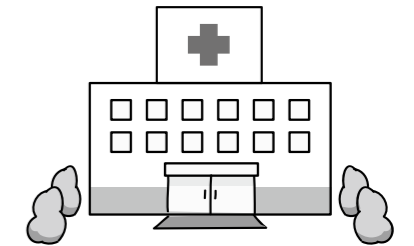

1. 対象となる方

以下のいずれかの条件に該当する方が対象となります。

- ① 身体障害者手帳をお持ちの方 → 1級・2級・内部3級
- ② 療育手帳をお持ちの方、知的障害者と判断または診断された方
- ③ 精神保健福祉手帳をお持ちの方
- ④ 特定疾患及び小児慢性特定疾患の治療を受けている方
- ⑤ じん臓機能障害により人工透析療法による医療の給付を受けている方
- ⑥ 上記に該当する場合か、それらの疑いをもって判定・診断・訓練・観察・検査・治療及び相談を受けようとする方
- ⑦ **通院日における年齢が満75歳以上の方 (2019年から追加になりました!)**

2. 助成の対象となる旅費(交通費)

以下の交通手段および宿泊にかかった費用に、助成割合をかけた額を助成します。

助成対象となる旅費	上記【対象者】のうち		助成割合	
	①～⑥に 該当	⑦のみ 該当	本人	介添者
JR運賃(普通旅客運賃・片道50km以上の急行料金・片道90km以上の特急料金)	○	○	7割	7割
バス運賃	○	○		
航空運賃 (町の規定で算出)	○	×		
宿泊料1泊9,000円まで (片道100km以上の旅行・連続2泊以内)	○	×	7割	-
福祉自動車料金 (ストレッチャー移動に限る)	○	×		
自家用車 1km×20円	○	×	1/2	-
福祉有償運送サービス利用料 (人工透析のみ)	○	×	1/3	-

※上記【1. 対象となる方】の⑦にのみ該当する方はJR運賃およびバス運賃以外の費用は対象になりません。
 ※「介添者」とは、対象者が通院、通所する際に医師または施設長が同行を必要と認めたことにより同行することです。



■お問合せ先
大空町役場
☎ 74-2111
東藻琴総合支所
☎ 66-2131

ホームページ
http://www.town.ozora.hokkaido.jp

募 集

除籍作業ボランティアを募集しています！

東藻琴図書館では、除籍した図書のパールコードをはがす作業をしていただく方を募集しています。関心のある方はぜひご応募ください。ご応募いただいた方は「大空町図書館サポーター」に登録され、9月中旬から下旬の活動しやすい日に作業をしていただきます。詳しくは東藻琴図書館の職員にお尋ねください。
※若干回ポイント対象事業です。



●問合せ
東藻琴図書館 ☎ 66・2010

定住自立圏共生ビジョン懇談会 委員募集中

網走市と大空町では、定住自立圏協定に基づいた具体的な取組を記載する「定住自立圏共生ビジョン」を検討する懇談会の委員を募集します。

- 対象 町内に居住する満18歳以上の方
- 定員 若干名
- 期間 委嘱の日(令和3年8月31日まで)
- 申込期限 8月22日(木)
- 申込方法 ホームページまたは総務課政策グループに備え付けの「公募申込書」を提出してください。
- 選考方法 書類審査とします。
- 結果については後日通知します。
- その他 審議は年2回を予定し、網走市内で実施します。
- (旅費は網走市規定に基づき支給)
- 詳細はホームページをご覧ください。
- 問合せ・申込み
総務課政策グループ(内線213)

暮 ら し

東藻琴生涯学習センター 外壁、窓枠工事についてのお願

7月～9月末日まで外壁、窓枠工事を行っています。工事期間中は、図書館内に騒音が響く可能性があります。

学習支援員募集中！

経済的に余裕がない世帯の小中高生を対象に、個別に家庭訪問し無料で勉強を教える北海道委託事業の学習支援員を募集しています。資格・免許・年齢・性別は問いません。詳細はお電話にてお知らせします。

- 活動時間 1回1～3時間
- 報償費 1時間当たり850円(交通費別途支給)
- 問合せ NPO法人ワークフェア
北見市美芳町5丁目2-13
☎ 0157・25・3110 (担当松尾)

生活支援ハウスの入居者募集

60歳以上の方で独立して生活することに不安があり、支援を必要とされる方を対象に、生活支援ハウスの入居者を募集します。なお、施設の利用料金等詳細については、問合せください。
【募集室数及び規模】

- 東藻琴生活支援ハウス
1人用(34.02㎡)約20畳 1室
2人用(39.69㎡)約23畳 2室
- 申込期限 8月30日(金)
- 申込書は福祉課、住民福祉課にあります。
- 問合せ・申込み
福祉課健康介護グループ(内線115)
住民福祉課福祉グループ(内線443)

相 談

法テラス無料法律相談会

日本司法支援センター釧路地方事務所(法テラス釧路)では、「法テラス無料法律相談会(事前電話予約制)」を実施します。

- 日時 9月10日(火)
午後1時～3時30分まで
- 場所 網走市エコーセンター2000
【北見会場】
- 日時 9月12日(木)
午後1時～3時30分まで
- 場所 まちきた大通ビル5階催事場
【函会場(も)】
- 予約期間 8月19日(月)～8月30日(金)
- 法律相談 1件30分
- 生活・仕事相談 状況に応じて
- 申込方法 左記へお電話ください。
- 問合せ・予約申込み
法テラス釧路(法律相談)

☎ 050・333083・5567
オホーツク相談センターふくろう(生活・仕事相談)
☎ 0157・25・3110

ごみの分別・出し方のルールを守りましょう！

間違いの多い出し方

●紙類の出し方 資源物で紙類を出す場合も種類ごとに分別が必要です。

紙箱類	新聞類	ダンボール・厚紙	のり止め雑誌	飲料パック
菓子箱、ティッシュペーパーの箱、封筒など ※ビニール、セロファンは取り除いてください。	新聞紙、チラシ、コピー用紙、ポスター、ホッチキス止め雑誌 ※インデックス、ふせんは取り除いてください。	A4サイズより小さい物は、紙箱類と一緒に可	電話帳など、のりで止められている雑誌等	牛乳・ジュースのパックなど ※必ず、水洗いし開いてください。 ※内側が銀色の紙パックは燃やすごみです。
袋に入れて口を閉じて出してください。	必ず縛って出してください。	必ず縛って出してください。	必ず縛って出してください。	袋に入れて口を閉じて出してください。

※小さい紙くずや複写紙など、薬品加工された紙は燃やすごみです。

●木の枝出し方

- ①乾燥した細かな枝は「燃やすごみ」(指定ごみ袋に入れて口を縛る。)
 - ②乾燥していない枝は「燃やせないごみ」(指定ごみ袋に入れて口を縛る。)
 - ③指定ごみ袋に入らない、口が縛れないときは「粗大ごみ」(1m以内程度の長さにしてください。)
- ※最終処分場への直接搬入もできます。

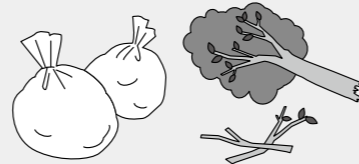

■問合せ 役 住民課住民グループ(内線103) 支 住民福祉課住民グループ(内線435)



老人福祉大会を開催します！



長い人生を社会のために尽くしてこられた高齢者のみなさんの長寿をお祝いし、今後も元気で楽しく大空町で過ごされることを願い「老人福祉大会」を開催します。

高齢者の福祉と地域のふれあい活動について、多くの町民のみなさんに感心と理解を深めていただくことを願い、にぎわいのある行事となるよう「老人福祉大会」と「大空町ふれあい広場2019(大空町社会福祉協議会主催)」を同日開催しますので、ご家族お誘い合わせの上お越しください。

- 日 時 9月21日(土)
- 会 場 女満別研修会館
- 受付開始 午前8時30分(予定)
※受付で、敬老褒賞授与、お祝い赤飯・ふれあい広場利用券の引き替えを行います。
- 開 会 午前9時30分(予定)
- 終 了 午前10時(予定)



送迎バスあります 当日は送迎バスを運行しますのでご利用ください。

老人福祉大会終了後、午前10時から「大空町ふれあい広場2019」を開催しますので、引き続きご参加ください。

■問合せ 役 福祉課健康介護グループ(内線115) 支 住民福祉課福祉グループ(内線443)



もしもに備えて



防災訓練に参加してみませんか？

町では、災害が発生した場合に町民のみなさんが迅速で適切な行動ができることと、防災意識を高めることを目的とした防災訓練を次のとおり実施します。ぜひ、ご参加ください。

■日時 **9月1日(日)** 午前10時～ ■場所 東藻琴生涯学習センター駐車場

※どなたでも参加できます。 ※事前予約は不要です。
※町内に災害が発生した場合や気象警報が発令された場合は、中止します。

日程

- 参加者受付……午前9時30分～9時50分
- 開会式……午前10時～10時10分
- 見学・体験訓練…午前10時10分～午後0時30分
 - ①LPガス爆発 LPガスの爆発見学
 - ②炊き出し訓練 白米のハイゼックス詰め
 - ③講話 午前10時35分～11時15分
網走地方気象台による講話です。
 - ④応急処置実技 出血、骨折、意識消失時の応急手当
 - ⑤消火訓練 模擬消火器による消火訓練
 - ⑥簡易担架作成 毛布、ロープ、上着等での簡易担架作成実技
 - ⑦煙体験テント 煙体験テントを使用した火災煙の体験
 - ⑧炊き出し米飯の調理、試食
- 閉会式……午後0時30分～0時40分



当日は、午前9時30分～9時50分までの間、モデル自治会として東藻琴地区の西自治会、南自治会及び中央自治会のみなさんが避難訓練を実施する予定です。

本防災訓練はそらっきーポイントカード対象事業です。当日はポイントカードを持参してください。(100ポイント贈呈)



■問合せ ☎ 地域振興課総務グループ(内線411)

町営住宅 入居者募集

- 入居者選考委員会は、9月4日(休)開催予定です。
 - 「随時入居者募集住宅」は、募集期間を設定せず、受付しています。
 - 申込み方法・使用料等については、それぞれの住宅により異なりますので、問合せください。
- ※給湯設備は入居者で設置していただいています。(単身者住宅を除く)

選考対象募集住宅 募集締切 8月26日(月)まで

団地名	所在地	募集戸数	建築年度	間取り	階数	浴槽※
一般町営住宅						
はなぞの団地	女満別	2戸	H16、H17	1LDK、3LDK	1F	有
しらかば団地	女満別	5戸	H3、H4	2LDK、3LDK	1F、2F	有
東陽団地	女満別	1戸	H7	3LDK	2F	有
南ひばり団地	東藻琴	1戸	S61	3LDK	1F	有
特定公共賃貸住宅						
しらかば第2団地	女満別	4戸	H12、H14	2LDK、3LDK	1F、2F、3F	有

随時入居者募集住宅

団地名	所在地	募集戸数	建築年度	間取り	階数	浴槽※
一般町営住宅						
公園団地	女満別	3戸	S55、S56、S60	3DK、3LDK	1F	有
青葉団地	女満別	3戸	S61、S63	3LDK	1F、2F	有
しらかば団地	女満別	7戸	S63、H2、H3	2LDK、3LDK	1F、2F	有
東陽団地	女満別	6戸	H7、H8、H9	2LDK、3LDK	1F、2F、3F	有
しらかば第2団地	女満別	1戸	H19	2LDK	1F	有
南あさひ団地	東藻琴	2戸	H20	2LDK	1F	有
北ーしらかば団地	東藻琴	1戸	S52	3DK	1F	浴室のみ
単身者住宅						
北ーノンキーハイツ'91	東藻琴	1戸	H3	1R	1F	有
地域特別賃貸住宅A型(単身者用)						
夕陽台団地	女満別	3戸	H4	1DK	1F、2F	有

●まちのホームページで参考間取りなどを確認できます。

大空町町営住宅

検索



■問合せ ☎ 住民課住民グループ(内線105) ☎ 住民福祉課住民グループ(内線434)

料金改定する使用料

②上下水道及び個別排水処理施設使用料

施設名等		現行料金	新料金	担当課	
簡易水道	基本料金(女満別)	1,468円	1,495円	建設課 上下水道グループ (内線321)	
	超過料金(女満別)	183円	186円		
	基本料金(東藻琴)	1,123円	1,144円		
	超過料金(東藻琴)	140円	143円		
	メーター使用料 (両地区共通)	13ミリ	143円		146円
		20ミリ	205円		209円
		25ミリ	236円		240円
30ミリ以上	298円	304円			
下水道	基本料金(女満別)	1,650円	1,680円		
	超過料金(女満別)	206円	210円		
	基本料金(女満別)	10,260円	10,450円		
	超過料金(女満別)	102円	104円		
	基本料金(東藻琴)	1,529円	1,557円		
	超過料金(東藻琴)	191円	194円		
	メーター使用料 (両地区共通)	13ミリ	164円	167円	
		20ミリ	225円	229円	
		25ミリ	246円	250円	
	30ミリ以上	318円	324円		
個別排水処理施設	5人槽	4,015円	4,089円		
	6人槽	4,324円	4,404円		
	7人槽	4,526円	4,610円		
	8人槽	4,918円	5,009円		
	9・10人槽	5,666円	5,771円		

③その他使用料の改正内容

施設名等		現行料金	新料金	担当課
東藻琴診療所	死体検案料	7,600円	7,700円	住民福祉課 福祉グループ (内線442)
	死後処理料	3,100円	3,200円	
行政財産使用料		各使用料に対して 課される消費税率を 8%⇒10%に 改正します。		総務課財政グループ(内線223)
道路占用料				建設課建設グループ(内線323)
普通河川 流水・土地占用料				
準用河川 流水・土地占用料				建設課管理グループ(内線322)
都市公園施設の設置・管理・専用の行為				
藻琴山温泉芝桜公園での興行・行商の行為		地域振興課産業グループ(内線422)		

ご不明な点等がありましたら、各担当課担当グループまで問合せください。

10月1日から消費税率引上げにより 一部の使用料・手数料が変わります

●使用料・手数料ってなに？

使用料は「公共施設の利用の対価として支払うもの」、手数料は「住民票や納税証明書の発行などの行政サービスの対価として支払うもの」で、いずれも利用者が自ら負担する必要がある公共料金です。

●どうして変わるの？

「社会保障の安定財源の確保等を図る税制の抜本的な改革を行うための消費税法の一部を改正する等の法律」により、令和元年10月1日から消費税率が現行の8%から10%に引上げられます。

この消費税率の引上げに伴い、令和元年10月1日から一部の使用料・手数料が変わります。※水道料金および下水道使用料は、12月検針分から新料金となります。

料金改定する手数料

手数料名等	現行料金	新料金	担当課
【東藻琴診療所：意見書】 在宅者の介護保険に関する意見書 (カッコ内の料金は2回目以降の場合)	5,400円 (4,320円)	5,500円 (4,400円)	住民福祉課 福祉グループ (内線442)
【東藻琴診療所：意見書】 施設入所者の介護保険に関する意見書 (カッコ内の料金は2回目以降の場合)	4,320円 (3,240円)	4,400円 (3,300円)	

料金改定する使用料

①公共施設の使用料

施設名等		現行料金	新料金	担当課
役場庁舎	議事堂文化ホール	8,640円	8,800円	総務課 総務グループ (内線206)
	1階1号会議室	2,160円	2,200円	
女満別研修会館	大会議室	2,800円	2,900円	生涯学習課 社会教育グループ (内線503)
	和室	450円	500円	
農業研修生等 受入施設	短期滞在	2,160円	2,200円	地域振興課 産業グループ (内線422)
	長期滞在	32,400円	33,000円	
新規就農者技術習得 管理施設 (メルヘン公園)	単身者向け	1日～15日/1泊	2,160円	産業課 農業グループ (内線302)
	世帯向け	1日～15日/1泊	3,240円	
	単身者向け	16日～1箇月/1回	21,600円	
	世帯向け	16日～1箇月/1回	27,000円	
	単身者向け	1箇月以上/1月	21,600円	
	世帯向け	1箇月以上/1月	27,000円	
住吉牧野 ※牛・馬1頭1日料金	住吉牧野(町民)	216円	220円	産業課 農業グループ (内線303)
	住吉牧野(町民以外)	270円	275円	

北海道日本ハムファイターズ 大空町後援会ができました!

7月11日(木)、北海道日本ハムファイターズ大空町後援会設立総会が大空町地域振興会館を会場に行われ、初代会長に郷右近英宣さんが就任されました。設立総会では会則や事業計画、予算などが決定され会員50名での後援会スタートとなりました。

ファイターズ事業統轄本部で大空町応援大使担当の村上信哉氏から大空町応援大使に就任している上沢選手と堀選手の近況報告がありました。6月18日(火)の試合途中で怪我により降板した上沢選手のリハビリ状況や堀選手の現在の状況等、後援会でしか聞けないようなお話をたくさんしていただきました。総会終了後には、球団から提供されたファイターズ応援グッズの抽選会が行われました。

大空町後援会の設立にともない、球団のオフィシャル後援会と認められる基準が満たされたことから申請手続きを行い、オホーツク管内では17番目となるオフィシャル後援会が大空町後援会として登録されました。

大空町後援会は随時会員を募集していますので、興味のある方はご連絡ください。



■問合せ 日本ハムファイターズ大空町後援会事務局
大空町商工会 ☎0152-74-2641 役員総務課企画グループ ☎0152-74-2111

女満別消防団100年記念 標語・イラスト最優秀賞決定!!

女満別消防団100年記念事業の一環として募集しました記念標語・イラストにたくさんのご応募ありがとうございました。女満別消防団100年記念事業実行委員会審査会において厳正に審査をした結果、「最優秀賞」が決定しました。

記念標語 最優秀賞

- 学生の部
「100年間 町を守った 消防団」
浅井陸玖(あさい りく)くん
- 一般の部
「災害を 未然に防ぐ 団員活動」
渡邊 侑(わたなべ ゆき)さん

記念イラスト 最優秀賞

- 学生の部
「祝 100年おめでとう!」
安達釉来(あだち ゆら)さん
- 一般の部
「頑張る地域の消防団」
遠國真理(とくに まり)さん

最優秀賞の他、優秀賞・佳作を受賞された作品は、10月20日(日)に女満別消防団100年記念式典会場(大空町教育文化会館ギャラリー)にて展示します。

■問合せ 女満別消防団100年記念事業実行委員会事務局(大空消防署内) ☎74-2619

北海道日本ハムファイターズ 大空町応援大使上沢直之選手へのお見舞いメッセージをお届けしました

大空町応援大使の上沢直之選手の怪我の早期回復を願い、町民のみなさんからの想いを書き込んでいただいた旗を、7月21日(日)に大空町後援会が実施した札幌ドーム応援観戦バスツアーの際に栗山英樹監督へ手渡すことができました。メッセージ旗は、球団関係者からご本人にお届けすることとなっています。



みんなで
応援しています!

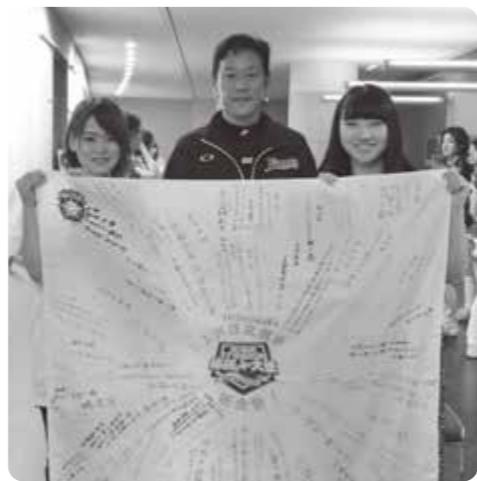

第33回 ジェットラインさわやかマラソン大会

スポーツの秋、今年で33回目となる町民のマラソン大会「ジェットラインさわやかマラソン大会」を開催します。マラソンをがんばった後は、美味しい豚汁の配布や楽しい抽選会があります。みなさんで参加して楽しい秋の一日にしましょう!

参加者募集!

日時 10月6日(日) 午前8時30分 受付
午前9時 開会式

場所 ■スタート 女満別運動公園多目的運動広場
■コース 町道中央大東線

※野球場改修に伴いスタート地点が多目的運動広場になります。

参加申込み 申込書は研修会館【教育委員会】、総合支所【教育委員会】、B&G海洋センターで配布しています。

申込締切:9月13日(金)

参加料は無料です!

種目

- 一般:18歳以上男女 10km、5km、3km
- 高校生 10km
- 中学生男子 5km
- 中学生女子 4km
- 小学校5・6年 4km
- 小学校3・4年 3km
- 小学校1・2年 2km
- 親子で走ろう:幼児と保護者 1.5km
- オールドパワー:60歳以上 1km
- 気軽に走ろう:一般男女、順位タイム公表なし 3km

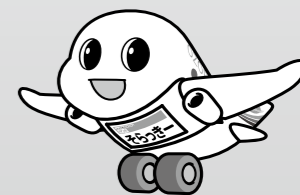

- 参加資格は町民及び町内に勤務または通学する方です。
- 東藻琴から会場までの送迎バスを運行します。乗車希望の方は、申込書に記入願います。

■問合せ ジェットラインさわやかマラソン大会実行委員会事務局 教育委員会生涯学習課内☎74-2111(内線507)

大空パトロール

8月号

女満別駐在所
東藻琴駐在所



災害に備えて安心 我が家の防災

災害は、いつ、どこで、どのように起こるか分かりません。突然やってくる災害から身を守るためには、普段から災害に対する備えをしっかりと持ち



- 家族がバラバラになったときの集まる場所や連絡方法
- 市町村が指定している避難場所
- 災害時に持ち出す家族の大切なものなどを家族全員で確認しておきましょう。

災害が発生し、市町村長から避難の指示などがあつた場合は、まず落ち着いて行動し、市町村職員や警察官の指示に従って避難しましょう。また、避難のため車は使わないようにしましょう。



車を運転中に大地震に遭ったときには、次のことを守ってください。

- あわてずに、車を道路の左側に止めてください。
- ラジオ、テレビなどで地震情報、被害情報、道路情報などを確認し、行動してください。
- 車は、できるだけ道路以外の場所に移動して駐車し、やむを得ず道路に駐車したまま避難するときは道路の左側に寄せ、エンジンを止めて窓を閉めキーを付けたままドアロックはしないでください。

水難事故防止

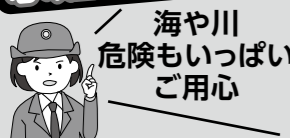

- 波の力で倒されたり、沖に流される危険がありますので、十分注意しましょう。
- 海水浴場などの指定された場所で、自分の力量に応じて泳ぎましょう。
- 体調不良時や飲酒しての遊泳は事故の元になるのでやめましょう。
- 釣りをするときは、救命胴衣を必ず着用し、安全な場所で行いましょう。
- 水上オートバイは遊泳区域には入らないようにしましょう。

社協だより

ふれあいネットワーク 2019.8/162号

令和元年度

オホーツク管内市町村社会福祉協議会 連絡協議会会長表彰

令和元年度オホーツク管内市町村社会福祉協議会連絡協議会会長表彰において、多年にわたり社会福祉活動に尽力されたことから3名の方が表彰されました。

岡田 秀子 さん
(奉仕者、ボランティア団体青空会)

増子 ツヤ子 さん
(奉仕者、ボランティア団体青空会)

増子 雪子 さん
(奉仕者、ボランティア団体SORA)

■問合せ 社会福祉法人 大空町社会福祉協議会 ☎ 75-6021 FAX 75-6022 (女満別)

今後の予定

くらしの何でも相談 & ときめきサロン

- 日時 8月22日(木) 午前10時30分～
- 場所 女満別老人福祉センター
- 参加費 500円(昼食代)

サロンdeひがしもこと

- 日時 8月28日(水) 午前10時～
- 場所 東藻琴フロックス
- 参加費 500円

ふまねっと健康教室

東藻琴地区

- 日時 9月12日(木) 午前10時～
- 場所 ふれあいセンターフロックス

女満別地区

- 日時 9月13日(金) 午前10時～
- 場所 女満別老人福祉センター

女満別ドリーム苑 えがお *

Memanbetsu Dream en -Egao-

第9回 似顔絵コンテスト開催!

おじいちゃん、おばあちゃんの似顔絵を募集します。

- 応募対象 大空町在住の小学生以下の方
- 応募作品 一人一点(サイズは自由)
- 応募方法 「女満別ドリーム苑」宛に郵送、もしくは当苑までご持参ください。郵送、持参の際は、氏名(保護者・お子様)・年齢・住所・電話番号を絵の裏面に記入の上ご応募ください。

似顔絵コンテスト、川柳コンテストどちらも

- 応募先 女満別ドリーム苑 企画課(担当 谷・飯島・佐瀬)
〒099-2324 大空町女満別西4条5丁目4番10号 (☎74-2555)
- 表彰 クオカード(商品券)を進呈します。最優秀賞は5,000円分、その他の副賞もあります。
- 掲載 女満別ドリーム苑広報誌「えがお」及びフェイスブックに掲載させていただきます。
- 展示 9月7日(土)～17日(火)まで……女満別ドリーム苑
9月18日(水)～29日(日)まで……農業構造改善センターひまわり温泉ホール

第1回 川柳コンテスト開催!

敬老の日になんだ作品を募集します。

- 応募対象 大空町在住の方(年齢不問)
- 応募作品 1人3点まで(様式自由)
- 応募方法 「女満別ドリーム苑」宛に郵送、もしくは当苑までご持参ください。氏名・ペンネーム(柳号)・年齢・住所・電話番号を作品の裏面に記入の上ご応募ください。



応募締切 8月31日(土)まで 応募お待ちしております!!

■問合せ 女満別ドリーム苑 ☎74-2555

女満別ドリーム苑 検索

育成力カカ

IKUSEIKYOU

大空町教育文化会館 新公演情報

9月12日(木) 公演 午後7時 開演 (午後6時30分 開場)

Crann Fields -クランフィールドズ- アイリッシュ音楽会

～心と心を繋ぐ躍動と哀愁の民族音楽・アイルランド音楽～

チケット
好評発売中!

現在チケット好評発売中です。座席は全席自由です。

● 料金 一般 2,000円(税込) 高校生以下 500円 ※当日券は各500円増

● 販売場所

【町内】大空町教育文化会館/女満別図書館/東藻琴図書館/道新岩原販売所

【美幌】美幌町民会館 【網走】エコーセンター2000 【北見】北見芸術文化ホール

※未就学児のご入場はご遠慮ください。 ※車いす席には限りがございますのでご了承ください。

※会館前駐車場はスペースが限られております。周辺の公共駐車場をご利用ください。

- 主催 一般財団法人 大空町青少年育成協会
- 後援 北海道/大空町/大空町教育委員会
- 協力 アートボランティアクラブ

八神純子チケットは8月17日(土)の午前9時より大空町教育文化会館で販売開始!!

■問合せ 大空町青少年育成協会 教育文化会館内 ☎74-2367

【開館時間】午前9時～午後9時 【休館日】月曜・祝日(月曜が祝日の場合は火曜振替)
※夜間利用の無い場合は、午後5時30分に閉館します。

芸術文化・各種施設情報を発信!
大空町育成協 検索

女高通信

HOKKAIDO MEMANBETSU HIGH SCHOOL

第53回女高祭熱盛~heat up~ 7月13日(土)・14日(日)

女高祭1日目は、生徒会によるダンス演出のオープニングから始まり



ました。次に学校祭準備の忙しい合間を縫って練習してきた全校合唱を披露しました。本番では、全校生徒が1つになって歌うことができました。他には、男装・女装コンテスト、ビンゴ大会、自由発表が行われ、生徒や教員みんなでたいへん盛り上がりしました。



2日目は、アトラクション、模擬店、カフェの3つの班に分かれて運営を行いました。今年のアトラクションのお化け屋敷は、来ていただいた方みなさんを怖がらせることができ、大変好評でした。模擬店では、PTA、同窓会、野球部後援会と生徒と一緒に、どのメニューも大変おいしくこちらも大好評でした。カフェでは、タピオカドリンクをはじめ各種ドリンクやドーナツなどを販売しました。体育館で席を用意し、接客も含め本物のカフェ同様におもてなしをしていました。最終日の終わりに、本校校長から講評をいただき、女高祭を無事に終えました。

あいにくの雨模様にもかかわらず、多数の来校者があり、盛況に終えることができました。女高祭にお越しいただいたみなさん、模擬店等の運営を手伝ってくださったPTA・同窓会・野球部後援会のみなさん、ありがとうございました。



北海道女満別高等学校

北海道網走郡大空町女満別昭和104番地の1 TEL:0152-74-2634 FAX:0152-74-2631

女満別高校 検索

<http://www.memanbetsu.hokkaido-c.ed.jp/>

東藻琴高校だより

KOSHIN

耕心

花を育て、心を育てる

1年生宿泊研修行ってきました! 6月26日(水)~28日(金)

1年生はネパール北見で宿泊研修を行いました。天候にも恵まれ、生徒たちは、お互いに協力し合いながら「野外炊飯」、「カヌー、いか



だ体験」、「カーリング体験」等を行いました。「普段あまり話をしなかった人とも話げできた」「はじめて体験してみることがあり楽しい」と言いながらプログラムに取り組んでいました。仲間と協力し合うことや他人を思う気持ちの大切さを更に学んだ3日間でした。



東高交流マルシェ in 女満別を開催! 7月6日(日)



女満別地区の商店街の一角を歩行者天国にして、東高交流マルシェin女満別を開催しました。地域の中学校や商工会や地域の商店街と連携して、地域商店街の活性化を図る目的で販売会を行いました。今年は、開店前に女満別中学校吹奏楽部の演奏もあり、昨年以上にたくさんのお客様にお越しいただき、本当に感謝しています。今回のマルシェでも、本校で製造した農産加工品や鉢花などあつという間に売り切れ好評のうちに終えることができました。次回もお楽しみに!



北海道東藻琴高等学校

北海道網走郡大空町東藻琴79番地 TEL:0152-66-2061 FAX:0152-63-5008

東藻琴高校 検索

<https://higashimokotohs.wordpress.com/>

大空町の新しい高校づくり

新しい高校の情報をお届けします!

今月のニュース

「座談会」

in 女満別高校・東藻琴高校

9月の公設塾オープンに向けて、公設塾の周知と高校生の意見を聞くことを目的に、座談会を実施しましたので、ご報告します。

前半は「公設塾とは何か」、「大空町に公設塾を設置することになった経緯」など、他地域の塾の取組を例に出して説明させていただきました。

公設塾の基本的な学習スタイルは、生徒が個別に取り組む形式でそれぞれの進路希望や学びたい内容に沿った独自の学習計画を作成します。また、民間の塾と違い、営利目的ではないため数字では測りにくい能力の育成も行います。例えば、「ゼミ授業」という明確な答えのない課題に対して、個人やチームで議論・協働しながら答えを探っていく形式の授業も定期的実施する予定です。この取組によって、大学や社会に出て役に立つ社会人基礎力の養成を目指します。



東藻琴高校



女満別高校

後半は、両校の高校生にゼミ授業で取り組んでみたい学び活動の聞き取りを行いました。

●高校生からの意見(学びたい、やってみたい、町にあつたらいい)

- ①教養分野・・・歴史、文化、法律、心理、外国語、絵画、音楽など
- ②専門分野・・・各種検定資格やITスキルなど
- ③社会基礎力・・・対人スキル、社会常識の習得、キャリアデザインなど
- ④社会活動分野・・・スポーツ・カフェ・イベント企画、映画製作・上映、著名人の講演など



東藻琴高校



女満別高校

これらを参考に、それぞれの要素を組み合わせて魅力的な授業を組み立てていきます。「塾」と聞くと、生徒たちは「成績を上げるために勉強するだけ」の場所と想像していたようですが、このように公設塾ではいろいろな取組ができることを知って、興味を持ってくれた様子でした。

座談会の最後には、感想や利用等に関するアンケートを取らせていただきました。多くの生徒が利用について前向きに検討したいという結果で、私たちスタッフも大変嬉しく、心を新たに大空町の魅力的な公設塾づくりに励んでいこうと感じたところです。

次回は、7月に札幌で行われる他の公設塾(厚沢部、夕張、白糠、利尻)スタッフとの合同研修の様子と、そこで自分たちが持ち帰ってきたものをお伝えします。

大空町教育委員会 高校・認定こども園推進室

北海道網走郡大空町東藻琴東藻琴360番地の1 TEL:0152-66-2805 FAX:0152-66-2549

★ ★ ★ ★ ★ ★ ★ ★ ★ ★
 子どもたちの憩いの広場 **めちやいるど館** だより ★ ★ ★ ★ ★ ★ ★ ★ ★ ★

お盆を過ぎると秋の気配がただよい始めます。夏バテ知らずの元気な子どもたちの夏休みも終わります。さて、9月はスポーツの秋にちなんで「体力増進月間」です。なんとといっても、健康第一です。病気やケガには予防が一番、ふだんから体力づくりに心がけ、病気やケガに負けない強い体になりたいものです。9月は、体育館でのいろいろな運動に励んだり、運動公園まで行って遊具を使っただけの体力づくりを楽しみます。ぜひ、遊びに来てください。



子育て支援「あそびのひろば」

対象 0歳～3歳のお子さんと保護者

開設時間 毎週月曜日～金曜日 午前9時30分～正午

お子さん同士の交流だけではなく保護者同士の交流の場にもなっています。

★小学校が休業日の場合、小学生といっしょになることがあります。それもまた世代の違った交流の良い機会になります。もちろん、保護者さん同士の交流も深まる憩いの場でもあります。どうぞ、ご利用ください。

★当館は、町内外どなたでもお子様と利用できますので、初めての方もお気軽にお越しください。

**9月の
行事予定**

9月5日(休)……秋の親子バス遠足(予備日 10日(火))

9月17日(火)～……町民文化展作品づくり

11月の町民文化展出品に向けてお子様の手形・足形をとります。お子様の成長の記録として記念にもなります。

※都合により、日程や内容等の予定を変更する場合があります。

行事予定

体力増進活動……9月2日(月)

東京玉川大学演奏交流会
 ……9月12日(休)
 教員志望の大学生が音楽を通じて子どもたちと交流を深めます。

ビデオランド 9月13日(金)・27日(金)
 午後3時頃開始

バス遠足……9月30日(月)
 (30日は女満別小学校が秋休み)

※開始時間を変更する場合があります。

■問合せ 児童センター「めちやいるど館」 ☎74-5151

東藻琴子育て支援事業

わんぱくクラブ

WANPAKU CLUB
 からのお知らせ

いつも顔を合わせていく中で子ども同士がお互いの名前を覚え、さらに一緒に遊ぶようになる姿を見ると微笑ましく感じます。元気いっぱいたくさん遊んで楽しい時間を過ごしてください。

まだ来館したことがない親子さん、ぜひ一度遊びに来てください。お待ちしております♪

わんぱくクラブは、小さいお子さんたちや保護者の方の交流の場として開設しています。

●日時 毎週月曜日～金曜日(祝日休館) 午前10時～正午 ●場所 のんきつず館集会室で開設します。

●対象 0歳～3歳までの未就園児のお子さんと保護者

※自由遊びの他、毎日手遊びや絵本の読み聞かせ・体操を行っています。

2カ月に1回程度、バスに乗ってめちやいるど館へ行き、遊ぶこともあります。

**9月の
行事予定**

★9月12日(休)……親子バス遠足
 (行き先はお楽しみに♪)

★9月17日(火)～20日(金)……折り紙遊び

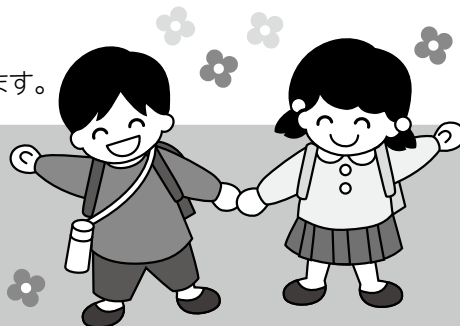

■問合せ 児童館「のんきつず館」 ☎66-3453