



大空町

検索



<http://www.town.ozora.hokkaido.jp>

9月30日(日)に開催されたジェットラインマラソンは、天候にも恵まれた大会となりました。子どもとおとなが歩みをあわせ、ゴール目指して夢中で走り抜きました。

10月31日(水)は町道民税3期分・国民健康保険税4期分・後期高齢者医療保険料4期分の納期限です。

流すモノに気をつけて!

ルールを守ろう!



下水道に異物を流すと、ポンプの故障や下水管を詰まらせる原因となります。修理や清掃には多くの費用がかかります。経費の節減のため、ルールを守った使用をお願いします。

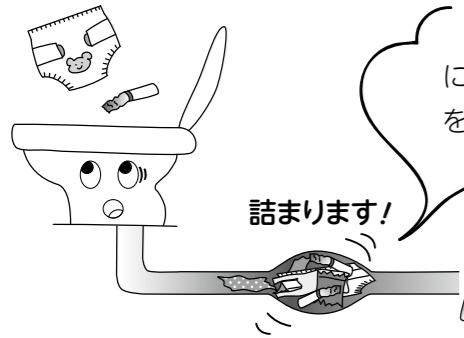

水洗トイレには、トイレットペーパー以外のものは流さないようにしてください。水に溶けない紙や紙おむつ、タバコやガムなどを流すと下水管が詰まる原因となります。

流さないでください!!



台所では、野菜くずやご飯の残りを流すと下水管が詰まる原因になります。特にディスポーザー(食品くず処理機)で細かくしても詰まりますので使用しないでください。

大空町では、ディスポーザーの使用を条例で禁止しています。

野菜くずやご飯などの生ごみは、収集して堆肥化しますので生ごみ用袋に入れて、指定日に出してください。

使用しないでください!!

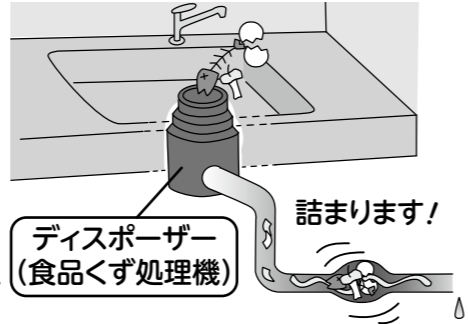

流さないでください!!

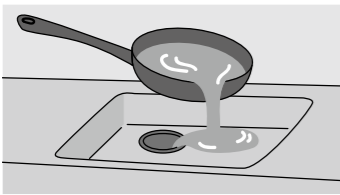

使用済みの天ぷら油やサラダ油は流さないでください。下水管内で石けんと油が化合して固まり、詰まったりします。

資源物として収集していますので、指定日に出してください。

流さないでください!!



ガソリン・灯油・薬品・廃油を流すと有毒ガスや悪臭が発生したり、爆発の危険がありますので絶対に流さないでください。

災害時におけるお願い

近年、大規模地震や大雨、暴風雪などの自然災害が多発しています。また、これら災害により長時間の停電など、二次的な災害が発生しています。停電時には汚水を網走市まで送ることができませんので、下水道管路内に汚水を溜めることとなります。

このため、停電時には、特に節水をお願いします。

■問合せ 建設課上下水道グループ(内線321・325)



特集

ルールを守って水資源を大切にしよう! 下水道の施設管理

見えないところで日々のみなさんの暮らしを支えているライフラインといえば、電気・ガス・水道を思い浮かべる方も多いことでしょう。その中で、蛇口をひねると出てくる水道の水(上水道)と同じくらい大切な役割を果たしている「下水道」があります。この下水道施設のおかげで生活環境の改善が図られています。



腐食したマンホールの内部
壁がボロボロの状態になっている

大空町で排出される汚水(トイレや生活雑排水)は、網走市に送られ浄化センターで処理されています。女満別地区から網走市までは、女満別第1ポンプ場に一日汚水が集められ、そこから3箇所のマンホールポンプ所を経由して、網走市呼人に送られています。

東藻琴地区からは、東藻琴第5ポンプ所に汚水が集められ、そこから4箇所のマンホールポンプ所を経由して網走市藻琴に送られています。



腐食対策したマンホールの内部
壁面を腐食しない素材でコーティングしている

女満別地区の下水道は、平成4年より供用開始し、26年が経過しています。東藻琴地区の下水道は、平成7年より供用開始し、23年が経過しており、両地区ともに、施設の劣化が進んでいます。

また、下水道の汚水には、硫黄の成分が含まれており、この硫黄の成分が下水道管の中で変化して硫化水素が発生します。

この硫化水素の影響で、マンホールなどのコンクリートが腐食し、補修するために多くの経費が必要となります。



お問合せ先
大空町役場
☎ 74-2111
東藻琴総合支所
☎ 66-2131

ホームページ
http://www.town.ozora.hokkaido.jp

暮らし

フッ素で乳歯を守りましょう！

お子さんの大切な歯を守るため、半年に1度のフッ素塗布をお勧めします。

【東藻琴地区】

- 日時 11月29日(木)
- 場所 ふれあいセンターフロックス
- 受付時間 午後1時～1時30分
- 対象 1歳～就学前までのお子さん
- 料金 300円
- 持ち物 普段使用している歯ブラシ、ハンカチ、母子手帳
- ※申込みが必要です。定員(30名)になり次第締め切ります。お早めにお申込みください。
- ※昼食後、歯をみがいてきてください。
- 問合せ・申込み
支 住民福祉課福祉グループ(内線437)

国民年金相談日

- 日時 11月13日(火)
午前10時～午後4時
- 場所 エコセンター2000
(網走市)
- ※完全予約制です。利用される方はあらかじめ電話で申込みください。相談日の1か月前から予約できます。
- 問合せ・予約
北見年金事務所
☎ 0157・33・6007
(自動音声案内1→2)

募集



自衛官採用試験

- 【自衛官候補生(男子・女子)】
- 受験資格 18歳以上33歳未満の方
- 試験日 11月17日(土)
- 受付期間 年間を通じて受け付けします
- 試験会場 陸上自衛隊美幌駐屯地(予定)

殺鼠剤の空中散布実施

造林木に食害を及ぼす野ねずみの駆除を目的として、ヘリコプターによる殺鼠剤の空中散布を実施します。
ご理解とご協力をお願いいたします。

散布実施予定日時

- 10月28日(日)～10月29日(月)
午前10時頃～午後3時頃
- ※天候等により日程が前後する場合がありますので、ご了承ください。
- 散布区域 大空町内の山林(一部)

殺鼠剤の種類

リン化亜鉛1%粒剤で、農薬取締法による登録を受けている農薬です。
野ねずみの胃酸と反応し、中毒死を引き起こすものであり、動物体内で短時間で分解するので2次的中毒は起きません。

事業実施者

大空町、網走地区森林組合

問合せ

●産業課耕地林務グループ(内線313)
網走地区森林組合
☎ 0152・43・3632

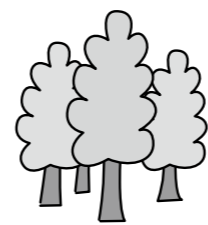

催し

介護予防講演会を開催します

昨年好評いただいた認知症をテーマにした介護予防講演会を今年は東藻琴地区で開催します！

日時 11月2日(金)

午後6時30分～8時

場所 ふれあいセンターフロックス

講師 大空町東藻琴診療所
山本 悠太 所長

参加費 無料

●参加していただいた方には、そらつきーポイントを100ポイント発行します。

問合せ

●福祉課健康介護グループ(内線113)
支 住民福祉課福祉グループ(内線447)



昨年、女満別地区で行われた講演会のようす

相談

生活や仕事などの「困りごと相談会」を開催

北海道から委託を受けた「オホーツク相談センターふくろう」では、無料の生活相談会を実施します。仕事のことや経済的な困りごとがある方、ひとりで悩まずに、まずは相談してみませんか？相談内容についての秘密は厳守します。

日時

- 10月24日(水)・11月28日(水)
- 12月26日(水)・1月30日(水)
- 2月27日(水)・3月20日(水)
- 午後2時30分～3時30分まで

場所 役場

●相談内容 仕事に就くための相談、家計のやりくりの相談、住居の相談 ※事前予約制ですので、左記まで問合せください。

問合せ

オホーツク相談センターふくろう
☎ 0157・25・3110



大空町都市計画審議会委員募集

大空町では、都市計画法(昭和43年法律第100号)第77条の2第1項の規定に基づき、町長の諮問機関として「大空町都市計画審議会」を設置していることから、次のとおり大空町都市計画審議会委員を公募します。

- 応募資格 以下の条件をすべて満たす方
・大空町内に住所を有する満18歳以上の方
・大空町が設置する他の審議会等の委員でない方
・大空町の職員及び議会議員でない方
- 募集人数 2名以内 ●募集期間 10月15日(月)～11月16日(金)まで
- 応募方法 応募用紙に必要事項を記入し、下記まで応募してください。
※応募用紙は、町ホームページから入手可能です。



- 委員の任期 平成30年12月1日～平成32年11月30日まで(2年間)
- 報酬 大空町の条例に定める額及び交通費の実費弁償
- 委員会の開催 年1～2回程度(1回あたり2時間程度、会議は平日を予定しています。)

選考方法・結果 募集人員を超える応募があるときは、応募の動機や選考基準をもとに選考します。選考の結果は、応募いただいた方全員に文書でお知らせします。

■問合せ・応募先 建設管理グループ(内線322)

平成30年度 大空町表彰者のご紹介

大空町では、町の振興発展に貢献された方や模範となる行いをされている方などを表彰しています。平成30年度の表彰者は、次の23個人、2団体(10月2日開催の表彰審査委員会で決定)で、11月3日(日)挙行の町表彰式で表彰されることが決まりました。表彰者のみなさんの功績等詳しい内容については、広報11月号でお知らせします。

貢献賞

自治貢献賞	鈴木康悦さん	糸谷寛子さん	児山高さん
消防貢献賞	澤合京子さん	柏正樹さん	谷本淳一さん
	吉井栄美子さん		
産業貢献賞	高橋孝昭さん	鈴木康悦さん	
社会福祉貢献賞	佐藤秀夫さん	上野恵子さん	湯浅好信さん
	沼田達五郎さん	安達榮子さん	三村教良さん

善行賞

近藤 勇さん 西脇 喜美登さん 菅野 直司さん

奨励賞

東藻琴高等学校卓球部女子団体		
遠藤 駿太さん	秋葉 菜那さん	土田 結子さん
山本 瑠菜さん	竹内 桃花さん	
小川 遼佳さん	山本 夏未さん	

町職員一般事務職(社会人枠)募集

- 採用予定者数 一般事務職 2名
- 採用予定日 平成31年4月1日
- 受験資格
 - ・採用後、大空町内に居住が可能な方で、左記の要件を満たす方
 - ・昭和54年4月2日以降に生まれた方(平成31年4月1日現在、満39歳までの方)
 - ・民間企業等での職務経験が3年以上ある方
- 試験日時
 - 12月1日(日) 午前9時予定
- 試験内容
 - ※試験できない方(日本国籍を持っていない方。地方公務員法第16条に該当する方)
 - 試験内容 教養試験・適性検査・面接試験
- 試験場所 大空町役場
- 試験時間
 - 10月25日(木)~11月15日(木)
 - 土・日曜日、祝日を除く午前8時45分~午後5時30分
- 申込方法
 - 申込方法 受験申込書・履歴書(指定様式)に必要事項を記入し、添付書類を添えて、役場総務課総務グループまで申込みください。

受験申込書・履歴書(指定様式)添付書類、勤務条件等、その他詳細については、大空町ホームページをご覧ください。または、左記へ問合せください。

●問合せ
 総務課総務グループ(内線204)

生活支援ハウスの入居者募集

60歳以上の方で独立して生活することに不安があり、支援を必要とされる方を対象に、生活支援ハウスの入居者を募集します。

食事の提供を希望される方は、女満別福祉会及び東藻琴福祉会ともに1食460円で提供します。

なお、施設の利用料金等詳細については問合せください。

●募集室数及び規模
 ○女満別生活支援ハウス
 1人用(32.50㎡)約19畳 1室
 2人用(42.25㎡)約25畳 1室
 ○東藻琴生活支援ハウス
 1人用(34.02㎡)約20畳 1室
 2人用(39.69㎡)約23畳 1室

●申込期限 10月31日(水)

※申込書は福祉課、住民福祉課にあります。

●問合せ・申込み
 福祉課健康介護グループ(内線115)
 住民福祉課福祉グループ(内線443)

友愛セール&フリーマーケット 品物(不用品)出店したい方 募集!

大空町自治会女性部連絡協議会の活動として「友愛セール&フリーマーケット」を開催します。みなさんのお宅でご利用になっていない品物(不用品)があればご提供くださいますようお願いいたします。

【友愛セール&フリーマーケット開催日】 ●日時 11月11日(日) 午前10時~午後2時 ※フリーマーケットに出店したい方は11月3日(日)までに連絡ください。 ●会場 女満別研修会館大会議室	【品物(不用品)の受入日】 ●日時 11月3日(日) 午前10時~午後1時 11月4日(日) 午前10時~午後1時 11月10日(土) 午前10時~正午 ●場所 女満別研修会館ロビーまたは第1会議室
--	--

ご提供いただく品物(不用品)についてのお願い

売れ残った品物は「ごみ」として処分しなければならず、販売代金からごみ処分手数料を支払うことになります。そのため、極力「ごみ」として処理しなくても済むように、受け入れの際に品物の状態を確認させていただきます。結果品物の受け入れをお断りすることもあります。友愛セールの趣旨をご理解いただき、ご容赦くださいますようお願いいたします。

- 注意事項**
- ・食器類は箱入りの物、未使用の物のみ受け入れします。
 - ・フリーマーケットへ出店した際は、売上金の1割を寄付金として納入していただきます。

■問合せ 【女満別地区】担当:植松 ☎090-8275-9266 【東藻琴地区】担当:大槻 ☎0152-66-3837

忘れていませんか? 健康診断

お急ぎください!

料金などの詳細は、まちのおしらせ5月号特集記事、せいかつ・あんしんガイドブックに掲載しています。(料金に一部変更があります)



東藻琴地区

●日時
11月16日(金)
 午前7時~午後3時
 (午前:総合健診、午後:乳・子宮がん検診)

11月17日(土)
 午前7時~午後3時
 女性のみ... (午前:レディース健診
 午後:乳・子宮がん検診)

●会場
ふれあいセンターフロックス

女満別地区

●日時
11月18日(日)
 午前7時~午後4時30分
 (午前:総合健診、午後:乳・子宮がん検診)

11月19日(月)
 午前7時~午後3時
 女性のみ... (午前:レディース健診
 午後:乳・子宮がん検診)

●会場
女満別研修会館

両会場とも、要予約です

■問合せ・申込み 福祉課健康介護グループ(内線116) 住民福祉課福祉グループ(内線447)

～指定管理者募集～

指定期間満了となる施設の管理運営業務を行う指定管理者を募集します。

指定管理者が行う主な業務

- 1 施設の維持及び管理
- 2 使用の許可等に関すること
- 3 使用料等の収受
- 4 その他、管理運営に必要な業務

指定管理者を募集する施設の応募要件

- 次の条件をすべて満たすことが応募の条件です。
- 1 安全円滑に対象施設を管理運営できる法人その他の団体であること。
 - 2 町内に事務所等を設けている団体であること。
- ※公募説明会には、必ず出席してください。

女満別研修会館・ゲートボールセンター

- 指定期間 平成31年4月1日
～平成34年(2022年)3月31日
 - 応募要項配布期間 10月15日(月)～26日(金)
 - 公募説明会 日時・10月18日(木) 午前9時30分
場所・女満別研修会館
 - 応募書類受付期間 10月15日(月)～31日(水)
- 【問合せ・申込み】** 生涯学習課(内線501)

道路橋梁及び河川

- 指定期間 平成31年4月1日
～平成34年(2022年)3月31日
 - 応募要項配布期間 10月15日(月)～26日(金)
 - 公募説明会 日時・10月18日(木) 午前9時30分
場所・大空町役場3階2号会議室
 - 応募書類受付期間 10月15日(月)～31日(水)
- 【問合せ・申込み】** 建設課(内線329)

■問合せ・指定管理者制度全般に関すること 役 総務課企画グループ(内線214)

あなたの出したごみ・資源物は収集されていますか？

ルールが守られていない「ごみ」「資源物」は、『収集できません』の札が貼られ、未回収となります。共同で使われている集積所をご利用の方は、特に自分の出した「ごみ」「資源物」が収集されているか確認してください。

ごみが収集されないと・・・

- ・カラス、キツネなどの動物が荒らす
- ・悪天候のとき飛散
- ・虫、悪臭の発生



■問合せ 役 住民課住民グループ(内線103) 支 住民福祉課住民グループ(内線435)

町営住宅 入居者募集

- 入居者選考委員会は、11月7日(水)開催予定です。
 - 「随時入居者募集住宅」は、募集期間を設定せず、受付しています。
 - 申込み方法・使用料等については、それぞれの住宅により異なりますので、問合せください。
- ※給湯設備は入居者で設置していただいています。(単身者住宅を除く)

選考対象募集住宅 募集締切 10月30日(水)まで

団地名	所在地	募集戸数	建築年度	間取り	階数	浴槽※
一般町営住宅						
東陽団地	女満別	1戸	H9	3LDK	2F	有
しらかば第2団地	女満別	1戸	H19	2LDK	1F	有
南あさひ団地	東藻琴	1戸	H17	3LDK	1F	有
中央さくら団地	東藻琴	1戸	H27	1LDK	1F	有
北二もみじ団地	東藻琴	1戸	H8	2LDK	1F	有
特定公共賃貸住宅						
しらかば第2団地	女満別	1戸	H12	2LDK	3F	有
単身者住宅						
西ノンキーハイツ'92	東藻琴	1戸	H4	1LDK	1F	有
北ーしらかばハイツ	東藻琴	1戸	H5	1LDK	1F	有

随時入居者募集住宅

団地名	所在地	募集戸数	建築年度	間取り	階数	浴槽※
一般町営住宅						
公園団地	女満別	4戸	S53、S55 S56、S60	3DK、3LDK	1F	有
しらかば団地	女満別	8戸	S63、H2 H3、H5	2LDK、3LDK	1F、2F	有
東陽団地	女満別	4戸	H7、H8、H9	2LDK	1F、2F、3F	有
青葉団地	女満別	3戸	S61、S63	3LDK	1F、2F	有
北ーしらかば団地	東藻琴	5戸	S52	3DK	1F	浴室のみ
単身者住宅						
北ーノンキーハイツ'91	東藻琴	5戸	H3	1R	1F、2F	有
地域特別賃貸住宅A型(単身者用)						
夕陽台団地	女満別	3戸	H4	1DK	1F、2F	有

●まちのホームページで参考間取りなどを確認できます。

■問合せ 役 住民課住民グループ(内線105) 支 住民福祉課住民グループ(内線434)



日本赤十字社 北海道支部

- 義援金名称 平成30年北海道胆振東部地震災害義援金
- 受付期間 平成31年3月31日(日)まで
- 受付方法

1. 銀行振込 (1)北洋銀行 札幌南支店

□座番号 (普通)4627670
□座名義 北海道災害義援金募集委員会 会長 伊藤 義郎
(ホッカイドウサイガイギエンキンボシュウイインカイ カイチョウ イウヨシロウ)

(2)北海道銀行 本店営業部

□座番号 (普通)3286280
□座名義 北海道災害義援金募集委員会 会長 伊藤 義郎
(ホッカイドウサイガイギエンキンボシュウイインカイ カイチョウ イウヨシロウ)

※同一金融機関の本支店間の振込手数料は、免除となります。
※受領証を希望する場合は、北海道支部(☎011-231-7126)へ以下の内容を連絡してください。
内 容 : 住所、氏名(受領証の宛名)、電話番号、寄附日、寄附額、振込金融機関名・支店名

北海道共同募金会

- 義援金名称 平成30年北海道胆振東部地震災害義援金
- 受付期間 平成31年3月31日(日)まで
- 受付方法

1. 大空町共同募金会委員会に持参される場合
大空町社会福祉協議会で受付をしています。

【女満別地区】・・・女満別伝承館内
(女満別西4条4丁目1番6号) ☎75-6021
【東藻琴地区】・・・東藻琴総合支所内
(東藻琴360番地の1) ☎63-5105

※受付時間は月曜日～金曜日の午前8時45分～午後5時30分までです。
※現金のみの取り扱いで、物品は受付できません。

2. 郵便振替・銀行振込

振込方法等については、北海道共同募金会ホームページでご確認ください。

赤い羽根共同募金(北海道共同募金会)

「平成30年北海道胆振東部地震災害義援金」ページアドレス

<http://www.akaihane-hokkaido.jp/topics/topics3.html>

みなさんからの
温かいご支援を
よろしくお願いします。

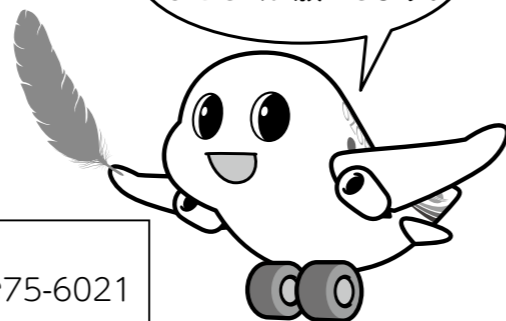

こちらからも
アクセスできます



■問合せ 役 福祉課福祉グループ(内線111) 支 住民福祉課福祉グループ(内線442)

平成30年北海道胆振東部災害義援金に ご協力をお願いします

平成30年9月6日に発生した北海道胆振東部を震源とする最大震度7の地震により、北海道に大きな被害が出ました。この災害で被災された方々を支援するため、次のとおり義援金を受け付けています。

日本赤十字社 本社

- 義援金名称 平成30年北海道胆振東部地震災害義援金
- 受付期間 平成31年3月31日(日)まで
- 受付方法

1. 郵便振替 ゆうちょ銀行・郵便局

□座番号 00130-1-673591
□座名義 日赤平成30年北海道胆振東部地震災害義援金

※受領証を希望する場合は、通信欄に「受領証希望」と記載してください。
※郵便局・ゆうちょ銀行窓口での取り扱いの場合、振替手数料は免除されます。

2. 銀行振込 (1)三井住友銀行 すずらん支店

□座番号 (普通)2787533
□座名義 日本赤十字社(にほんせきじゅうじしゃ)

(2)三菱UFJ銀行 やまびこ支店

□座番号 (普通)2105541
□座名義 日本赤十字社(にほんせきじゅうじしゃ)

(3)みずほ銀行 クヌギ支店

□座番号 (普通)0620413
□座名義 日本赤十字社(にほんせきじゅうじしゃ)

※受領証を希望する場合は、日赤本社パートナーシップ推進部(☎03-3437-7081)へ以下の内容を連絡してください。

内 容 : 住所、氏名(受領証の宛名)、電話番号、寄附日、寄附額、振込金融機関名・支店名
※郵便振替・銀行振込の方法等について、詳しくは日本赤十字社ホームページでご確認ください。

日本赤十字社「平成30年北海道胆振東部地震災害義援金」ページアドレス

<http://www.jrc.or.jp/contribute/help/308/>

こちらからも
アクセスできます



3. 町の窓口で持参される場合、下記の窓口で受付します。

- ・役 福祉課福祉グループ (☎74-2111)
- ・支 住民福祉課福祉グループ (☎66-2131)

※受付時間は月曜日～金曜日の午前8時45分～午後5時30分までです。

※現金のみの取り扱いで、物品は受付できません。



OZORA fire department

大空消防署 女満別消防団

大空消防署 からののお知らせ

◆女満別消防団夜間訓練を実施します◆

女満別消防団では、秋の火災予防運動期間中に、今年行われた訓練の集大成として夜間訓練を次のとおり行います。

消防団員は、それぞれ生業を持ちながら、日頃から地域の安心・安全のために訓練を重ねています。町民のみなさんのご観覧をお願いします。

なお、訓練実施中は周辺図のとおり、(株)ばんば様周辺を一時交通規制します。

ご不便をおかけしますが、ご理解をお願いします。

- 日 時 10月23日(火) 午後7時30分～8時30分頃まで
- 場 所 (株)ばんば様 周辺(右図のとおり)

※夜間訓練に伴い、女満別地区のみ 午後6時30分頃にサイレンを吹鳴します。

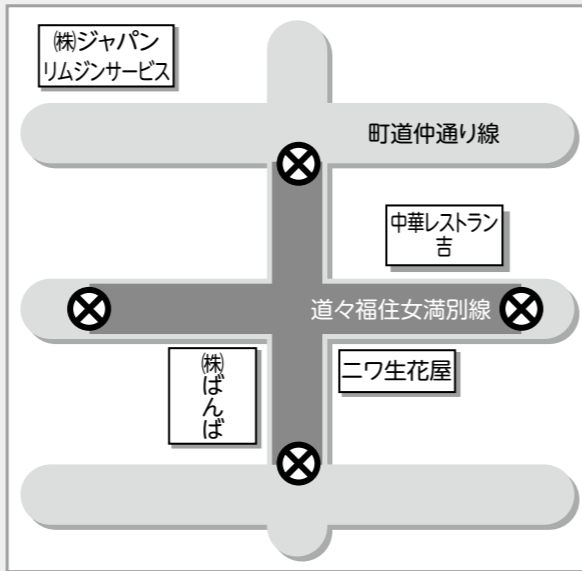

■問合せ 大空消防署警防課警防係 ☎74-2619

町民文化展のご案内

今年も文化の秋に、町民みなさんが日頃からの文化活動を発表する機会として、町民文化展を大空町文化団体協議会と関係団体が企画・運営し実施開催します。

町民文化展

【女満別地区】

- 日 時 11月3日(土・祝)～11月4日(日) 午前9時～午後7時 (4日は午後5時まで)
- 会 場 ゲートボールセンター・女満別研修会館

【東藻琴地区】

- 日 時 11月3日(土・祝)～11月4日(日) 午前9時～午後7時 (4日は午後5時まで)
- 会 場 東藻琴農村環境改善センター

各イベント

【女満別地区】

高機織り体験(指導:女満別ヴェブサークル)

1時間でコースターが織れます。でき上がった作品は後日お渡しします。

- 日 時 11月3日(土・祝) 午前10時～午後3時 ※希望者は当日会場に直接お越しください。
- 会 場 女満別ゲートボールセンター

【東藻琴地区】

お茶会(茶道会裏千家淡交会豊島社中)

- 日 時 11月3日(土・祝) 午前10時～午後2時 ※お菓子がなくなり次第終了します。
- 会 場 東藻琴農村環境改善センター 1階ロビー

チャリティー即売会

【東藻琴地区】

陶芸品即売会 (東藻琴陶芸サークル)

- 日 時 11月3日(土・祝) 午前10時～ ※商品がなくなり次第終了します。
- 会 場 東藻琴農村環境改善センター1階ロビー

バザー

【東藻琴地区】

お食事(小草女性会)

- 日 時 11月3日(土・祝) 午前10時～午後2時
- 会 場 東藻琴農村環境改善センター1階研修室

おしながき

カレーライス	300円
天ぷらうどん	300円
しるこ	200円

バザーは なくなり次第 終了します!

シャトルバスの運行

- 11月3日(土) 両地区会場を結ぶバスを運行します。どうぞご利用ください。
- 【女満別ゲートボールセンター】 ①9:00 ②12:10 ③13:30 ④15:30
- 【東藻琴農村環境改善センター】 ①9:00 ②11:00 ③13:00 ④16:00

育成力カカ

IKUSEIKYOU

祝日開館

- 11月3日(土) 文化の日は祝日開館します!
- 開館時間 午前10時～午後6時

図書館からの おしらせ

文化の日図書館劇場

人形一座 パセリ座人形劇公演

★「人形一座 パセリ座」のお二人は、新得町を中心にマリオネット(糸あやつり人形)を使った公演をされています。管内ではあまり見ることができない作品です。

入場 無料

- 演 目 人形劇「賢者のおくりもの」「赤ずきんちゃん」 腹話術人形の「タナちゃん」も登場します!

- 開演時間 【東藻琴図書館】 11月3日(土) 午前10時30分
- 【女満別図書館】 11月3日(土) 午後2時 (両会場とも、公演時間は約45分間です)

そらっきーポイント 対象事業です



10月27日(土)～11月9日(金)は読書週間です。図書館で人形劇鑑賞や読書の秋を満喫しましょう。

■問合せ 女満別図書館 ☎74-4650 東藻琴図書館 ☎66-2010

芸術文化・各種施設情報を発信! 大空町育成協 検索

女高通信

HOKKAIDO MEMANBETSU HIGH SCHOOL

地域交流の秋! おはぎ配りボランティア 9月18日(火)



ボランティアの方と一緒に、本校の1・2年生がおはぎ配りボランティアを行いました。事前に用意したおはぎに手書きのメッセージカード添えて、女満別地区の高齢者のお宅を訪問し、手渡しました。「いつまでもお元気でいてください」と挨拶を交わし、おはぎとカードを配っていると、お返しにとお菓子や飲み物をくださる方もいらっしゃいました。本当にありがとうございました。本校には、このような地域の方と交流する機会がたくさんあります。地震の影響で今年は残念ながら参加することができませんでしたが、「ふれあい広場」では、毎年お手伝いのボランティアをしています。地域の方々とふれあいを通して心を育んでいく、大切な時間となっています。

甲子園への道 第71回秋季北海道高等学校北見支部予選大会 9月12日(水)~16日(日)



本校野球部が5校の連合チーム「オホーツク連合」として出場しました。初戦は紋別高校と対戦、最終回で値千金のサヨナラヒットにより、6対5で劇的勝利を収めることができました。16日(日)の準決勝では、北見北斗高校の鍛えられた打線に打ち負かされ、3対12で敗れてしまったものの、現部員は公式戦初戦勝利を経験できた大会でした。大会シーズンが終わりましたが、既に来年の春を見据え、練習に励んでおります。応援して下さったみなさんに感謝申し上げます。これからも応援のほどよろしくお願いします。

北海道女満別高等学校
北海道網走郡大空町女満別昭和104番地の1 TEL:0152-74-2634 FAX:0152-74-2631

女満別高校 検索
<http://www.memanbetsu.hokkaido-c.ed.jp/>



東藻琴高校だより KOSHIN 耕心

花を育て、心を育てる

ふるさとまつりで販売実習 ~第39回ノンキーランドふるさとまつり~ 8月26日(日)



今年も地域行事への貢献と販売実習を目的に「第39回ノンキーランドふるさとまつり」に参加出店しました。昨年に引き続き、焼きフランクの販売やベーコンやソーセージなどの肉製品、ナガネギや大根などの農産物や鉢花を販売して大盛況でした。販売実習に参加した生徒は、「お客さんに商品のことを聞かれて答えたり、多くの人たちと話をしたりできて充実していた」と感想を述べていました。

収穫の喜びを体験 ~幼稚園交流学習~

9月12日(水)



東藻幼稚園との交流学習を行いました。今回は、春の交流学習と一緒に植えたジャガイモを収穫しました。一昨日降った雨の影響を心配しましたが、土の中から出てくるジャガイモに、園児たちは「これ大きい」とか「これ小さいね」などパートナーの生徒と声をかけあいながら大喜びで収穫作業をしていました。収穫後は、交流農場でゆでたジャガイモを「おいしい」と言いながら頬張って収穫の喜びを味わっていました。園児に収穫の恵みと農業の素晴らしさに気づいてもらえる良い機会になったのではないかと思います。

北海道東藻琴高等学校
北海道網走郡大空町東藻琴79番地 TEL:0152-66-2061 FAX:0152-63-5008

東藻琴高校 検索
<https://higashimokotohs.wordpress.com/>



大空パトロール

10月号

女満別駐在所 東藻琴駐在所



全国地域安全運動

実施期間

10月11日(木)~10月20日(土)

みんなで築こう 安全で安心な大地

- 活動重点
- ①子ども・女性の犯罪被害防止
 - ②特殊詐欺の被害防止
 - ③侵入窃盗の被害防止

北海道警察では住民のみなさんが、安全で安心して生活できる地域社会をめざし、各種警察活動を行ってまいります。



- 夜間人通りの少ない道を歩く場合、携帯電話やスマートフォンを操作しながら、またはイヤホンなどで音楽を聴き両耳を塞ぐことはやめましょう。周りをよく見ていない、または周りの音が聞こえないため、不意に襲われたり、交通事故に遭ったりする危険があります。
- 「医療費の還付がある」「ATMで現金を受け取れる」などは詐欺です。お金の要求やもうけ話には十分注意し、怪しいと感じたら警察相談電話「#9110」に相談しましょう。またレターパックで現金を郵送することは、法律で禁じられています。
- 侵入窃盗の被害防止のため、外出時の確実な施錠と、センサーライトや防犯カメラの設置などの方法により、防犯対策を行ってください。

準備は万全ですか?

「最近の天気は変だよね!」という会話をよく耳にします。局地的に大雨になったり、大気の状態が不安定になり、ヒョウや落雷、または竜巻といった災害はいつ起きるか分かりません。

突然の自然災害発生時には

- 避難勧告や避難指示に従って避難してください。慌てず、周囲の方と協力して避難してください。
- 周囲の状況はさまざまです。落ち着いて、安全な方法を選び、避難してください。
- 危険な場所には絶対に近づかないでください。

社協だより

ふれあいネットワーク 2018.10/152号

今後の予定



女満別地区ふれあい交流会

- 日時 10月18日(木)
- 場所 川湯方面
- 対象 女満別地区にお住まいの方
- 参加費 1,000円

東藻琴地区ふれあい交流会

- 日時 10月25日(木)
- 場所 川湯方面
- 対象 東藻琴地区にお住まいの方
- 参加費 1,000円

サロンdeひがしものこと

- 日時 10月24日(水) 午前10時~
- 場所 ふれあいセンターフロックス
- 内容 午後から理学療法士による講話・実技
- 参加費 500円

くらしのなんでも相談

- 日時 10月25日(木)
- 場所 女満別老人福祉センター
- 内容 近年の気象現象と防災上の心得
- 参加費 500円

問合せ 社会福祉法人 大空町社会福祉協議会 ☎ 75-6021 FAX 75-6022(女満別)

★ ★ ★ ★ ★
 子どもたちの憩いの広場 **めちやいりど館** だより ★ ★ ★ ★ ★

秋も深まり、過ごしやすい季節となりました。めちやいりど館での子どもたちは元気いっぱい。同学年はもちろん異学年の仲間と鬼ごっこやおままごと、ブロック遊びを楽しんでいます。さて、11月の活動月間は「わくわく月間」です。秋といえばスポーツの秋！マット運動やバトンリレーなど体を動かします。もちろん食欲の秋！でもあるのでお楽しみ会もあり、パフェを食べたりします。詳しい内容は館内に掲示します。ぜひ遊びに来てください。



行事予定

マットリレー 競技体験
 リレー大会

詳細は館内にてお知らせします。
 お楽しみ会……………11月16日(金)
 ビデオランド…11月7日(水)・29日(木)
 午後3時頃～

※開始時間を変更する場合があります。

子育て支援「あそびのひろば」

対象 0歳～3歳のお子さんと保護者
開設時間 毎週月曜日～金曜日 午前9時30分～正午
 町内外どなたでも来館できます。気軽に来てみてください。

お子さん同士の交流だけではなく保護者同士の交流の場にもなっています。

11月の 行事予定	11月8日(木)……………ミニ運動会	何を作るかは お楽しみ★
	11月12日(月)～16日(金)……作ってみよう	
	11月22日(木)……………わんぱくクラブ来館 東藻琴の親子さんが来る日です。	

■問合せ 児童センター「めちやいりど館」 ☎74-5151

東藻琴子育て支援事業 **わんぱくクラブ** WANPAKU CLUB からのお知らせ

9月上旬は地震があり不便な生活を経験しましたね。電気や水を含めいつもは当たり前と思っている事のありがたさを実感する日々でした。寒くなってくる季節ですが、親子で元気に遊びに来てください♪

わんぱくクラブは、小さいお子さんたちや保護者の方の交流の場として開設しています。

- 日時 毎週月曜日～金曜日(祝日休館) 午前10時～正午 ●場所 東藻琴生涯学習センター内わんぱくクラブ室
- 対象 0歳～3歳までの未就園児のお子さんと保護者

※自由遊びの他、毎日手遊びや絵本の読み聞かせ・体操を行っています。
 月1回程度、バスに乗ってめちやいりど館へ行き、広々とした場所で遊ぶこともあります。



11月の
行事予定

★11月8日(木) フロックスで遊ぼう
 ★11月22日(木) めちやいりど館
 生涯学習センター前からバスで移動
 午前9時30分出発→正午帰着予定

■問合せ 東藻琴生涯学習センター内わんぱくクラブ室 ☎66-3453