

OZORA 10 平成26年  
10月15日発行号

# まちのおしらせ

Public Information Ozora



秋晴れの少し肌寒い朝の中、子どもたちが元気よく「おはようございます」と挨拶している姿がありました。これからも、車には十分気をつけて登校してくださいね。

大空町

検索

<http://www.town.ozora.hokkaido.jp>



**10月31日金は町道民税(第3期分)、国民健康保険税(第4期分)の納期限です。お忘れなく!**

# 特集 大空町に相撲場がオープン!!



平成24年11月、大鵬さんの許可を得た「大鵬杯争奪第1回大空町少年少女相撲大会」が大空町青少年育成協会主催で開催され、幼稚園児ら20人ほどが出場。泣き出す子もいましたが、元気な取組を見せて盛り上がりました。

翌年1月、大鵬さんは残念ながらこの世を去られました。2月には国民栄誉賞が贈られたことから、国民栄誉賞受賞を記念した「第1回大鵬杯争奪相撲大会」を大鵬さんに対する追悼と感謝の気持ちを含めて開催しました。大鵬さんに会いに行った白尾さんは、「生前、直接お願いできて良かった。相撲の恩は相撲で返すのが一番。子ども達が元気な取組をすれば大鵬さんも喜んでくれるはず。大鵬杯の名に恥じない、北海道で一番の大会に育てたい」と話しています。

今年3月には、第2回目の大鵬杯争奪相撲大会が開かれ、大鵬さんの妻である納谷芳子さん、娘の美絵子さんも大会の顧問として参加していただきました。大鵬さんの孫に当たる当時小学校6年で関東大会の代表にも選ばれたほどの実力の持ち主の納谷幸成君をはじめ、全国から120名ものアマチュアの力士が参加し、熱戦が繰り広げられました。激しい心と体のぶつかり合いに、集まった観客も熱い声援を送っていました。表彰式では、大鵬ごら焼きや横綱白鵬関に直接ご用意いただいた白鵬関の手形入りサイン色紙などが入賞者に贈られるなど、盛大な大会となりました。

26年4月には相撲連盟が設立され、白尾さんの指導のもと、東藻琴地区の幼児・小学生約20人が相撲クラブで放課後週2回汗を流しています。また、選択授業として相撲を授業に取り入れている東藻琴中学校の生徒も相撲クラブに参加し、東藻琴中学校の生徒5人は、初めて出場した全道大会新入戦において優勝するなど素晴らしい活躍を見せています。指導者で

ある白尾さんも北海道内で行われている数々の相撲大会で優勝するとともに今年10月に長崎県で開催される「長崎がんばらば国体」にも参加が決定しています。

東藻琴相撲場のオープン記念事業として、現在、第3回大鵬杯争奪相撲大会と併せて北海道選手権相撲大会を11月23日(日)に開催するよう準備を進めているところです。

今後も相撲の振興のため、町としても各種相撲大会や相撲合宿・国体選手の強化合宿などの誘致に力を入れて、たくさんの方の相撲関係者に大空町へ訪れていただくなど、相撲の力で大空町が元気になるよう、相撲を支援していきたいと思っています。



## 相撲合宿や相撲大会の誘致でまちを元気に…

### 相撲クラブ参加幼児・小学生募集中!!

将来の横綱をめざして…

現在、幼児や小学生を対象とした相撲クラブを東藻琴B&G海洋センターで毎週2回行っています。どなたでも参加できますので、参加を希望される児童がいましたら、東藻琴B&G海洋センターまでご連絡をお願いします! めざせ横綱!

《東藻琴B&G海洋センター ☎0152-74-2741》



■問合せ 生涯学習課社会教育グループ(内線505)



10月15日(水) 大空町に

# 相撲場がオープン!!

大相撲秋場所は千秋楽の9月28日、横綱白鵬が14勝1敗で3場所連続31回目の優勝を果たしました。白鵬は優勝回数で歴代2位の元横綱・千代の富士に並び、角界を大いに沸かせたことからです。

そのような中、東藻琴B&G海洋センター向かいにある平屋の施設(旧土地改良事業所)の一部を改修して「東藻琴相撲場」が10月15日にオープンします。



新相撲場は、旧土地改良事業所の室の床をくり抜き、土間にした上で、平場の土俵や観戦する小上がり、その他足洗い場などを備え、各種相撲大会や相撲連盟の相撲の練習などに使われます。



白尾 聡 さん

大空町と相撲の出会い、釧路管内弟子屈町が生んだ大横綱第48代横綱大鵬幸喜(本名II納谷幸喜、平成25年1月死去)さんの名を冠する相撲大会を大空町で開催したいと病床の大鵬さんの自宅を東藻琴B&G海洋センターに勤務する、日本大学在学中世界相撲選手権大会で5位になった経験もある白尾 聡さんが訪れたこ



とがきっかけでした。大鵬さんは、遠く大空町から来た白尾さんらに食事まで振る舞っていただき、全国でも例がない「大鵬杯」を冠する大会の開催を快く承諾していただいたそうです。

## 11月23日オープン記念相撲大会開催 元気な相撲で大鵬さんに感謝を…

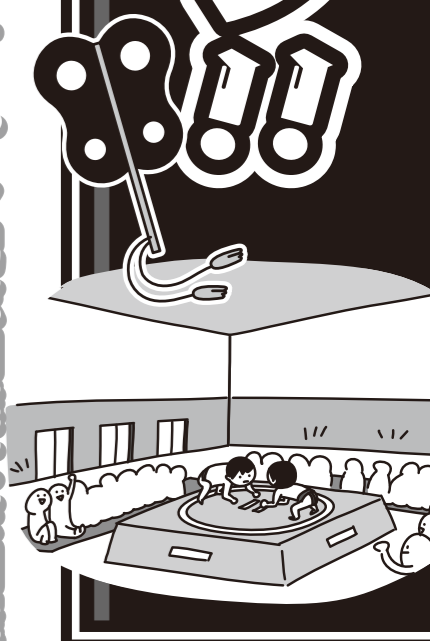

- **対象者**
  - ・ 大空町に住所がある方
  - ・ 法律上の婚姻をしている方
  - ・ 不妊治療を受けなければ、妊娠の見込みがないか、極めて少ないと医師に診断され、実際に治療を受けた方
- **対象不妊治療**
  - ・ 特定不妊治療(体外受精・顕微授精)
  - ※北海道の助成事業も受けられることがあります。
- **前記以外の保険適用外の不妊治療**
  - ・ (人工授精、注射投薬など)
  - ※ただし、夫婦以外の第三者から提供された精子・卵子・胚による不妊治療や代理母、借り腹による妊娠・出産する方法は除きます。
- **助成額・助成回数**
  - ・ 特定不妊治療1回の治療あたり5万円を限度(1年度中2回まで、治療開始初年度は3回まで)
  - ・ 前記以外の保険適用外の不妊治療1年度あたり5万円を限度
- **申請方法**
  - ・ 申請窓口で次の書類を添えて申請書を提出してください。
  - ・ 北海道の特定不妊治療費助成を受けている方は、その決定通知書

### ご存知ですか？ 不妊治療費の助成

町では、不妊に悩む方への支援の一として不妊治療費の助成を行っています。

- **対象者**
  - ・ 前記以外の方は、治療受診証明書(所定の様式)がありますので、申請窓口にて申出てください。(医療機関及び調剤薬局の領収書)
- **問合せ・申込み**
  - **役** 福祉課保健介護グループ (内線119)
  - **支** 住民福祉課福祉グループ (内線423)
- **北海道では、特定不妊治療(体外受精・顕微授精)の助成を行っています。**
- **対象者**
  - ・ 特定不妊治療以外の治療法では妊娠の見込みがない、または極めて少ないと診断され、現に治療を受けている方で、次の要件をすべて満たす方
  - ・ 法律上婚姻をしており、どちらかが道内に住所(札幌市・旭川市・函館市を除く)を有すること。
  - ・ 北海道知事が指定した医療機関で治療していること。
  - ・ 夫婦の前年の所得(合計額)が、730万円未満であること。
- **対象不妊治療**
  - ・ 体外受精、顕微授精
  - ※ただし、夫婦以外の第三者から提供された精子・卵子・胚による不妊治療や代理母、借り腹による妊娠・出産する方法は除きます。
- **問合せ・申込み**
  - **役** 保健所保健予防係
  - **支** 網走保健所保健予防係

# おしらせ 広場



お問い合わせ先  
大空町役場  
☎ 74-2111  
東藻琴総合支所  
☎ 66-2131  
ホームページ  
http://www.town.ozora.hokkaido.jp



## 暮らし

### 浄化槽設置希望の受付

- 住宅に浄化槽を設置・管理しようとする方に補助金を交付します。
- **対象** 下水道処理区域外にお住まいで、平成27年度に浄化槽の設置を希望される方
- **申込み方法** 申込書を送付します(必要事項を記入のうえ、提出してください。(FAX可))
- ※期限内に申込みのない方は、補助金を交付できません。特に住宅を新築する予定の方は、お忘れなくお申込みください。
- **申込期限** 11月7日金
- **問合せ・申込み** ● **役** 建設課管理グループ (内線322) ● **支** 産業建設課建設グループ (内線448)

### 殺そ剤の空中散布実施

造林木に食害を及ぼす野ねずみの駆除を目的として、ヘリコプターによる殺そ剤の空中散布を実施します。  
ご理解とご協力をお願いします。

- **散布実施日時**
  - 《女満別地区》10月30日(木)
  - 《東藻琴地区》10月31日(金)～11月1日(土)
  - 午前10時頃～午後3時頃
  - ※天候等により日程が前後する場合がありますので、「ご了承ください」。
- **散布区域** 大空町内の山林(一部)
- **殺そ剤の種類** リン化亜鉛1%粒剤で、農薬取締法による登録を受けている農薬です。
- ※野ねずみの体内で短時間で分解するため、二次的中毒は起きません。また、水に溶けず分解が早いことから河川の水質、魚類に対する影響もありません。
- **事業実施者** 大空町、網走地区森林組合
- **問合せ**
  - **役** 産業課商工グループ (内線313)
  - **支** 産業建設課産業グループ (内線441)
- **網走地区森林組合** ☎ 0152-43-3632

### 北海道最低賃金の改定

「必ずチェック! 最低賃金!」  
使用者も、労働者も! 北海道内で事業を営む使用者及びその事業場で働くすべての労働者(臨時、パートタイマー、アルバイト等を含む)に適用される北海道最低賃金が次のとおり改定されました。

- **最低賃金額** 時間額 748円
- **効力発生日** 10月8日(水)
- 最低賃金には、精皆勤手当、通勤手当、家族手当、臨時に支払われる賃金及び時間外等割増賃金は算入されません。
- 最低賃金額以上の賃金を支払わない場合は、最低賃金法違反として処罰される可能性があります。
- 特定の産業(「処理牛乳・乳飲料、乳製品、糖類製造業」、「鉄鋼業」、「電子部品・デバイス・電子回路、電気機械器具、情報通信機械器具製造業」、「船舶製造・修理業、船体ブロック製造業」)で働く方には北海道の特定(産業別)最低賃金が適用されます。
- **問合せ** 北見労働基準監督署 ☎ 0157-23-7406



### 電気メーターに有効期限があることを「ご存知ですか?」

取引や証明に使用される電気メーターは検定が必要であり、その有効期限が定められています。有効期限は、電気メーターに貼られたシールで確認してください。シールがないものや有効期限が切れた電気メーターは、使用できません。

また、アパートなどでオーナーが括して支払った電気料金を各室の使用量に応じて配分するための電気計器(子メーター)についても、計量法で定める検定の有効期限内のものでなければ使用できません。計器類に添付している「検定ラベル」や「検定票」に表示してありますので、「ご確認ください」。

- **問合せ** 日本電気計器検定所北海道支社 ☎ 011-668-2437
- 北海道経済産業局 資源エネルギー環境部 ☎ 011-709-8353
- 電気・ガス事業室

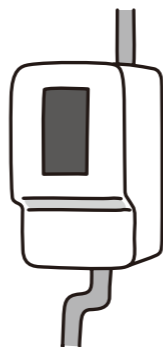

### 犬の狂犬病予防注射

# 忘れてませんか? 済ませていますか? あなたのわんちゃん!



網走保健所・網走警察署からもお願いです!

狂犬病予防注射を  
打ちましょう。



- 「狂犬病」とは、かかったら治療法がない、とても怖い病気です。
- 愛犬が狂犬病にかかることを予防し、もし海外から狂犬病が侵入しても流行を抑えることができます。
- 皆さまにお願いです。お知り合いで犬に予防注射を受けさせていない方がいるかもしれません。お互いの安心のためにも、ぜひとも予防注射をすすめてください。

愛犬に鑑札と注射済票をつけましょう。

- 登録と予防注射をしていることの証明になるほか、迷子札にもなります。



人も犬も安心。皆さん、狂犬病予防注射の輪を広げましょう。

- **問合せ** ● **役** 住民課住民グループ(内線103) ● **支** 住民福祉課住民グループ(内線432)

### 鳥インフルエンザに警戒!

この時期は、オオハクチョウ等の渡り鳥が多数飛来することから、鳥インフルエンザへの警戒が必要です。

《次の事項に注意してください。》

- ・野鳥に餌をあげない。
- ・鳥の排泄物等に触れた場合は、必ず手洗い・うがいをする。
- ・水辺等で、排泄物等を踏んだ場合は靴底を洗う。
- ・死骸や衰弱している野鳥は、素手で触らない。
- ・野鳥が死んでいるのを見つけたら、左記までご連絡ください。

●問合せ オホーツク総合振興局保健環境部環境生活課  
☎0152・41・0632

●(後) 産業課商工グループ (内線313)

●(支) 産業建設課産業グループ (内線441)

### 屋外体育施設の冬季閉鎖

11月1日より降雪前の準備作業及び芝の保護等の目的で、町内の屋外体育施設を閉鎖します。次年度の利用開始は5月上旬を予定しています。

【女満別地区施設】  
・女満別野球場

- ・女満別多目的広場
- ・女満別テニスコート
- ・女満別ふれあい公園パークゴルフ場

【東藻琴地区施設】  
・東藻琴野球場  
・東藻琴多目的運動広場  
・東藻琴パークゴルフコース  
・東藻琴テニスコート

●問合せ 生涯学習課総務グループ (内線503・457)

### 赤十字災害救援車「博愛号」が配置されました

「博愛号」は、皆様より頂いた社資をもとに日本赤十字社が購入し、各地区・分区分へ配置されるもので、町民の善意と活動実績が認められ、大空町分区分へ配置されました。

●問合せ  
●(支) 住民福祉課福祉グループ (内線420)



## 催し

10月9日ことぶき大学

《東藻琴校》

- 日時 10月23日(木) 午前10時
- 会場 女満別ゲートボールセンター
- 内容 介護予防講演会(合同研修会)
- ※バスの集合時間 午前9時20分
- ※バスの集合場所 東藻琴総合支所
- 問合せ 社会教育グループ(内線456)

### 小児医療に関する講演会

子どもたちが健康的な生活を過ごすために、小児医療は欠かせないことのできないものです。医師をはじめとした医療従事者の不足などにより、この小児医療が危機に瀕しています。小児医療を守ることは、医療関係者だけではなく、地域の住民一人ひとりが自分のこととして考え、地域全体で取り組まなければならぬ課題です。

小児医療を守り育てていくために、住民として何が出来るかを一緒に考えてみませんか。

●講演 「当地域における小児医療の現状と今後」  
●講師 網走厚生病院

## 募集

副院長 梶野浩樹氏

- 日時 10月24日(金) 午後3時~4時30分
- 場所 エコセンター2000  
2階大会議室(網走市)
- 対象 地域住民、小児医療に関わる関係者
- 参加料 無料
- 問合せ・申込み 網走保健所企画総務課  
☎0152・41・0685

### 生活支援ハウス 入居者募集

60歳以上の方で独立して生活することに不安があり、支援を必要とされる方を対象に、生活支援ハウスの入居者を募集します。なお、施設の利用料金などについては問合せください。

●募集室数及び規模  
東藻琴生活支援ハウス  
2人用(32・58㎡) 1室

●申込期限 10月31日(金)

※申込書は福祉課、住民福祉課にあり  
ます。

●問合せ・申込み ●(後) 福祉課福祉医療グループ(内線118) ●(支) 住民福祉課福祉グループ(内線424)

## 町営住宅 入居者募集

- 入居選考は、募集締切後随時行います。
  - 「随時入居者募集住宅」は、募集期間を設定せず、受付しています。
  - お申込み方法・使用料等については、それぞれの住宅により異なりますので、問合せください。
- ※給湯施設は入居者で設置していただいています。(単身者住宅を除く)

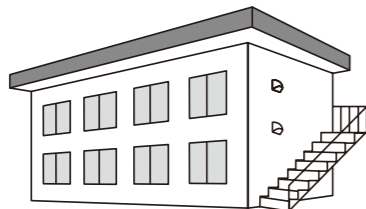

| 団地名                        | 募集戸数 | 建築年度 | 間取り  | 階数    | 浴槽*  |
|----------------------------|------|------|------|-------|------|
| 新規入居者募集住宅 募集締切 10月27日(月)まで |      |      |      |       |      |
| 一般町営住宅                     |      |      |      |       |      |
| 東陽団地(女満別)                  | 1戸   | H7   | 2LDK | 3F    | 有    |
| 公園団地(女満別)                  | 1戸   | S54  | 3DK  | 1F    | 浴室のみ |
| 公園団地(女満別)                  | 1戸   | S55  | 3DK  | 1F    | 浴室のみ |
| 南あさひ団地(東藻琴)                | 1戸   | H20  | 2DK  | 1F    | 有    |
| 特定公共賃貸住宅                   |      |      |      |       |      |
| しらかば第2団地(女満別)              | 1戸   | H14  | 3LDK | 1F    | 有    |
| 北二もみじ団地(東藻琴)               | 1戸   | H9   | 3LDK | 2F    | 有    |
| 地域特別賃貸住宅A型(単身用)            |      |      |      |       |      |
| 夕陽台団地(女満別)                 | 1戸   | H4   | 2DK  | 2F    | 有    |
| 単身者住宅                      |      |      |      |       |      |
| 北ノンキーハイツ'91(東藻琴)           | 1戸   | H3   | 1DK  | 2F    | 有    |
| 随時入居者募集住宅                  |      |      |      |       |      |
| 一般町営住宅                     |      |      |      |       |      |
| 青葉団地(女満別)                  | 1戸   | S60  | 3LDK | 2F    | 有    |
| 北一しらかば団地(東藻琴)              | 1戸   | S52  | 3DK  | 1F    | 浴室のみ |
| 特定公共賃貸住宅                   |      |      |      |       |      |
| しらかば第2団地(女満別)              | 2戸   | H12  | 2LDK | 1F    | 有    |
| しらかば第2団地(女満別)              | 2戸   | H14  | 2LDK | 1F、2F | 有    |
| しらかば第2団地(女満別)              | 2戸   | H14  | 3LDK | 2F、3F | 有    |
| しらかば第2団地(女満別)              | 1戸   | H12  | 3LDK | 1F    | 有    |

■問合せ ●(後) 住民課住民グループ(内線105) ●(支) 住民福祉課住民グループ(内線431)

参加無料

平成26年度  
大空町介護予防  
講演会

今日から若がえろう!

## 「姿勢」で変わるイキイキ人生

背のばし体操でテレビ、ラジオ、雑誌、講演会等 全国で活躍中の講師が、熱く楽しく語ります!

10月23日(木)  
10:00~11:30

【場所】 女満別ゲートボールセンター  
女満別西3条3丁目1-1 ☎0152-74-2483

【講演】 整体師/姿勢教育指導士 <sup>しみず まこと</sup> 清水 真氏



一般財団法人 姿勢道普及協会理事長  
(株)ナチュラルハンズ代表取締役

- 運動靴・動きやすい服装でお越しください。
- ことぶき大学との合同開催となります。
- 東藻琴地区から参加される方は、総合支所9時20分発のバスにご乗車いただけます。(事前の申し込みが必要です。)



※そらっきーポイント  
100ポイントを発行します



■問合せ・申込み ●(後) 福祉課保健介護グループ(内線116) ●(支) 住民福祉課福祉グループ(内線422)

# 平成26年度 狩猟免許試験

狩猟免許試験が次のとおり行われます。

## 《第3回試験》

- 試験日 12月7日(日)
- 試験地 オホーツク総合振興局合同庁舎3階講堂(網走市北7条西3丁目)
- 受付期間 10月21日(火)～11月21日(金) (郵送の場合は11月25日(火)までに到着したもの)

■ 問合せ・申込み 北海道オホーツク総合振興局 保健環境部 環境生活課 自然環境係 ☎0152-41-0630



# 狩猟免許試験予備講習会

狩猟免許試験を受験する方を対象とした講習会を開催しています。講習会の開催日程は、次のとおりです。

- 講習日 11月30日(日)
- 場 所 呼人コミュニティセンター (網走市字呼人344番1)
- 受付期間 11月23日(日)まで
- 申し込み 一般社団法人北海道猟友会網走支部

※大空町では、有害鳥獣駆除を目的とした狩猟免許取得を支援するために、狩猟免許取得等に係る経費の一部を補助しています。

■ 問合せ ④産業課商工グループ(内線313) ⑤産業建設課産業グループ(内線441)

# 農地の賃借料情報

農地の賃借料情報を公表しています。

平成25年4月1日～平成26年3月31日の間に、設定された実勢賃借料を地域別に、公表いたします。農地の賃借料を決定する際の判断材料の一つとしてご活用ください。

単位:円/10a

| 利用状況 | 地区名  | 平均額(A) | 最高額    | 最低額   | データ数 |
|------|------|--------|--------|-------|------|
| 普通畑  | 第1地区 | 4,500  | 9,972  | 1,010 | 29   |
|      | 第2地区 | 8,000  | 11,841 | 2,937 | 8    |
|      | 第3地区 | 7,200  | 11,502 | 2,044 | 19   |
|      | 第4地区 | 9,400  | 13,005 | 4,580 | 20   |
|      | 第5地区 | 8,200  | 13,778 | 1,955 | 20   |
| 田    | 第5地区 | 13,300 | 14,042 | 7,301 | 21   |

※「平均額」は、算出結果を四捨五入し100円単位としています。 ※データ数は、集計に用いた件数です。

※「田」は、転作畑を含んでいます。

| 地区別対象地名一覧 | 地区名  | 対象地名(地番名)         |
|-----------|------|-------------------|
| 地区別対象地名一覧 | 第1地区 | 千草・福富・末広・山園       |
|           | 第2地区 | 東藻琴・明生・新富・大進・西倉   |
|           | 第3地区 | 朝日・巴沢・日進・開陽・大成    |
|           | 第4地区 | 女満別市街・昭和・湖南・大東・中央 |
|           | 第5地区 | 本郷・住吉・豊里          |

■ 問合せ 農業委員会(内線331)

# ご相談

## 行政相談

行政相談員が行政サービスに関する苦情や手続きの相談を受けています。女満別地区では1日行政相談特設会場を設けますのでご利用ください。 ※プライバシーは守られます。

《女満別》  
● 日時 10月23日(木)  
午後1時30分～3時30分

● 場所 役場1階1号会議室

● 相談員 笹 融心

《東藻琴》

● 日時 随時、相談を受け付けています。また、各自治会での集会等にも伺いますので、ご連絡ください。

● 相談員 山本 昌市

☎0152・66・2705

● 問合せ

④総務課企画グループ(内線205)

⑤地域振興課(内線414)



## 無料法律相談

釧路弁護士会では、弁護士不在地区におけるすずらん無料法律相談を実施します。

● 日時 10月29日(水)

午後1時～4時まで(予約制)

● 場所 役場1階1号会議室

● 相談料 無料(1件30分以内)

● 担当者 弁護士 荒永 毅

(釧路弁護士会所属)

● 問合せ・予約

④総務課総務グループ

(内線206)

## 国民年金相談日

● 日時 11月11日(火)・12月9日(火)

午前10時～午後4時30分

● 場所 エコセンター2000

(網走市)

※完全予約制です。利用される方はあらかじめ電話で申込みください。相談日の1か月前から予約できます。

● 予約電話番号 ☎0157・33・6007

# 友愛セール&フリーマーケット

～大空町の子どもたちの教育のために～

本年も大空町自治会女性部連絡協議会の活動として『友愛セール&フリーマーケット』を開催します。友愛セールでの売上金は、大空町の子どもたちのために図書費として大空町図書館に寄付します。ぜひ、友愛セールの趣旨をご理解いただき、皆さんのお宅でご利用になっていない品物(不用品)があればご提供くださいますようお願いいたします。

### ◆友愛セール&フリーマーケット開催日

【日 時】 11月16日(日) 午前10時～午後2時 【会 場】 女満別研修会館大会議室

### ◆品物(不用品)の受入日

【場 所】 女満別研修会館ロビー ※当日は町民文化展が開催されています。

【日 時】 11月2日(日)・11月3日(月・祝) (受付時間) 午前10時～正午・午後1時～午後3時

### お願い

- 交通事故等を考慮し、自宅訪問をしての品物の引き取りはしませんので、大変恐縮ではございますが、会場(研修会館)までお持ち込みをお願いします。
- 品物の受け入れ日に不用品を持ってこることができない場合は、11月15日(土)正午までに女満別研修会館事務所までお持ちください。

フリーマーケットに出店したい方は11月5日までに連絡ください。

- 個人・団体問いません ● 売上金の1割を寄付金として納入していただきます

■ 問合せ・連絡先 生涯学習課社会教育グループ(内線504)

10月1日  
より

## 水痘(水ぼうそう)の予防接種が 定期接種になりました。

10月1日から水痘予防接種が定期接種となりました。

対象年齢は、水痘にかかったことがない1歳以上3歳未満ですが、平成26年度に限り5歳未満まで対象となります。

ただし、既に予防接種を受けたことがあると対象外になることがあります。

母子手帳などで今までの予防接種の履歴を確認し、必要枚数の予防接種予診票をお渡ししますので、接種を希望される方は、必ず担当窓口へお越しいただくか、電話でお問い合わせください。

※9月下旬に、平成21年10月2日以前生まれのお子様の保護者宛てに案内を送付していますが、お手元に届いていない方がいましたらご連絡ください。



## 高齢者肺炎球菌予防接種を実施

10月1日から高齢者肺炎球菌予防接種が定期接種となりました。

町では、国の対象者から拡大して次の方を対象に実施します。

### 対象者

本年度の対象者は、次の要件をすべて満たしている必要があります。

- ①過去に肺炎球菌予防接種を受けていない方
- ②本人が接種を希望していること
- ③年齢が65歳、70歳、75歳以上の方

| 年齢    | 生年月日                    |
|-------|-------------------------|
| 65歳   | 昭和24年4月2日から昭和25年4月1日生まれ |
| 70歳   | 昭和19年4月2日から昭和20年4月1日生まれ |
| 75歳以上 | 昭和15年4月1日以前生まれ          |



この予防接種は、インフルエンザ予防接種と違い、毎年受ける接種ではありません。

接種を過去に受けたことがある方は、強い副反応が現れることがありますので、過去の予防接種の履歴をお伺いしたのち、専用の予診票をお渡しします。

### 指定医療機関

- ①女満別中央病院 ☎74-2181
- ②大空町東藻琴診療所 ☎66-2611

※他の医療機関で受けた場合は、全額自己負担となりますのでご注意ください。また、接種には事前の予約が必要です。各医療機関にお問い合わせください。

### 自己負担

2,330円(指定医療機関で受けた場合)

※接種を希望される方は、必ず担当窓口へお越しいただくか、電話でお問い合わせください。

■問合せ・申請 ④福祉課保健介護グループ(内線119) ⑤住民福祉課福祉グループ(内線422)

# 今年のインフルエンザ予防接種は、 10月16日から開始します。

## 高齢者インフルエンザ予防接種

《今年は10月16日から開始します。》

### 対象者

- ①満65歳以上の方
  - ②満60歳以上65歳未満で、心臓・腎臓・呼吸器・免疫の機能に障害のある方(身体障害者手帳[1級または2級]、診断書により確認します。)
- ※年齢は、接種時の満年齢です。



### 実施期間

12月30日(火)まで

### 自己負担額

接種料金の3分の1の金額

女満別中央病院、大空町東藻琴診療所は720円です。

### 接種方法

女満別中央病院または大空町東藻琴診療所で接種を受けるときは、各医療機関窓口備え付けの予診票に記入して、注意書きをよくお読みになり受けてください。

※町指定医療機関以外で接種を受けた場合には、町の助成を受けることができません

| 医療機関名   | 電話番号    | 事前予約 |
|---------|---------|------|
| 女満別中央病院 | 74-2181 | 不要   |
| 東藻琴診療所  | 66-2611 | 必要   |

※町外医療機関で接種を希望の方は必ずお問い合わせください。

## 子どもインフルエンザ予防接種

### 対象者

中学校3年生までの児童、乳幼児

### 助成額

1回目、2回目ともに全額助成とします。

### 助成方法

- ①女満別中央病院、大空町東藻琴診療所で接種を受けた場合は、窓口での自己負担はかかりません。(どちらの医療機関も予約が必要です。)
- ②①以外の医療機関で接種を受けた場合は、母子手帳、接種済証などの接種を受けたことが分かる書類と領収書を添えて申請してください。申請書に金融機関口座の記入、印鑑が必要です。

## 生活保護受給者の方への助成(高校1年生相当年齢以上の方)

事前に下記窓口に出してください。専用の予診票をお渡ししますので、指定の医療機関で接種を受けてください。

■問合せ・申請 ④福祉課保健介護グループ(内線119) ⑤住民福祉課福祉グループ(内線422)

# 大空消防署 OZORA fire department

からののお知らせ



大空消防署  
東藻琴出張所

## ※女満別消防団夜間訓練のお知らせ

女満別消防団では、秋の火災予防運動期間中に、今年行われた訓練の集大成として夜間訓練を次のとおり行います。

消防団員は、それぞれ生業を持ちながら、日頃から地域の安心・安全のために訓練を重ねています。町民の皆様のご観覧をお願いします。

なお、訓練実施中は周辺図のとおり、かご屋様周辺を一時交通規制いたします。

ご不便をおかけしますが、ご理解をお願いします。

●日時 10月22日(水) 午後7時30分～8時30分頃まで

●場所 食事処 かご屋様 周辺(図のとおり)  
※午後7時30分に女満別地区のみサイレンが鳴ります。

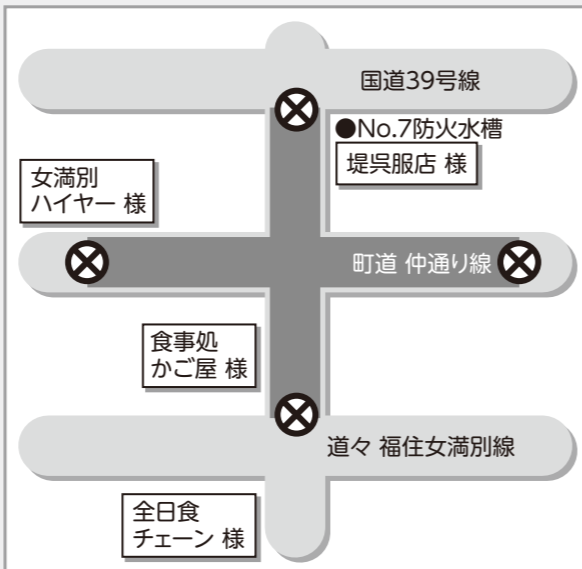

■問合せ 大空消防署警防課警防係 ☎74-2619(内線26・33・34)

# 育成協

I K U S E I K Y O U

大空町図書館からののお知らせ

入場無料

## 図書館劇場 「テアトロ・ポックル」人形劇公演

- 演目 人形劇「だるまちゃんとてんぐちゃん」ほか
  - 日時 11月3日(月・文化の日) 《東藻琴図書館》午前10時30分～ 《女満別図書館》午後2時30分～
- テアトロ・ポックルは旭川を拠点に活動している人形劇団です。  
 ※女満別図書館では人形劇公演の後「みやまひろおさんの似顔絵ショー」を開催します。  
 ※11月3日(月)文化の日は祝日開館します。(午前10時～午後6時)

※来場者には  
そらっきーポイント  
(50P)進呈!

■問合せ 東藻琴図書館 ☎66-2010 女満別図書館 ☎74-4650

### 「伊奈かっぺいひとりがたり」チケット好評発売中!



- 日時 11月20日(木) 午後6時30分開演
  - 場所 東藻琴農村環境改善センター
  - 料金 全席自由 2,000円/ペア 3,500円(当日各500円増)
- ※未就学児の入場はご遠慮ください。

●チケット取扱い  
農村環境改善センター、東藻琴図書館、教育文化会館、女満別研修会館 ほか  
※送迎バスを運行しますのでご利用ください。

[女満別研修会館前 出発17:30] [東藻琴総合支所前 出発20:15]



芸術文化・各種施設情報を発信!

大空町育成協 検索

■チケット予約・問合せ 一般財団法人大空町青少年育成協会 ☎74-2367

## 平成26年度 大空町表彰者のご紹介

大空町では、町の振興発展に貢献された方や模範となる行いをされている方などを表彰しています。

平成26年度の表彰者は、次の28個人(10月2日開催の表彰審査委員会で決定)で、11月3日(月・祝)挙行的町表彰式で表彰されることが決まりました。

表彰者の皆さんの功績等詳しい内容については、広報11月号でお知らせします。



### 貢献賞

#### 自治貢献賞

|                   |               |
|-------------------|---------------|
| 深川 昇さん 議会議員       | 松岡 克美さん 議会議員  |
| 安野 益雄さん 交通指導員     | 田村 宜久さん 交通指導員 |
| 原内 和子さん 交通安全防犯推進員 | 永倉 誠二さん 農業委員  |
| 高橋 頌昌さん 選挙管理委員    |               |

#### 消防貢献賞

|              |              |
|--------------|--------------|
| 古澤 義博さん 消防団員 | 中村 章二さん 消防団員 |
| 向 大樹さん 消防団員  | 元木 利憲さん 消防団員 |

#### 産業貢献賞

|                |
|----------------|
| 藤原 正巳さん 観光協会役員 |
|----------------|

#### 社会福祉貢献賞

|                   |                 |
|-------------------|-----------------|
| 渡邊 昭さん 保護司        | 元氏 充さん 保護司      |
| 上地 千江子さん 民生委員児童委員 | 須摩 琴子さん 歯科医師    |
| 吉田 利昭さん 社会福祉協議会理事 | 高橋 満さん 障害者福祉の振興 |

### 善行賞

|              |              |
|--------------|--------------|
| 片田 常義さん 個人寄附 | 石川 忠吉さん 個人寄附 |
| 直塚 新平さん 個人寄附 | 砂子 勇さん 個人寄附  |

### 奨励賞

|                |           |
|----------------|-----------|
| 白尾 聡さん 相撲      |           |
| 藤生 結衣さん バドミントン | 東藻琴高校2年生  |
| 遠藤 あかりさん 弓道    | 東藻琴中学校2年生 |
| 紀伊 なつみさん 民謡    | 東藻琴小学校5年生 |
| 高橋 瑞歩さん 相撲     | 東藻琴小学校5年生 |
| 小川 遼佳さん 空手     | 東藻琴小学校4年生 |



# 女高通信

HOKKAIDO MEMANBETSU HIGH SCHOOL

## 女高見学会を開催 9月10日(水)

中学生を対象にした学校見学会を開催しました。受付・進行・説明から施設見学の案内と、すべて生徒が主体となって行いました。

中学生のみなさんは興味深く学校の説明を聞いたり、授業を見学したりしていました。進路選択のお役に立てたら嬉しいです。



## おはぎ配りボランティア実施 9月11日(木)



2年生52名が交流事業としておはぎ配りボランティアを行いました。大空町の社会福祉協議会のボランティアさん15名と一緒に、17グループに分かれて、約220名のお年寄りにおはぎを届けました。いろいろなお話をさせていただいたり、茶菓をごちそうになったり、生徒たちも励まされました。

北海道女満別高等学校  
北海道網走郡大空町女満別昭和104番地の1 TEL:0152-74-2634 FAX:0152-74-2631

女満別高校 検索

<http://www.memanbetsu.hokkaido-c.ed.jp/>



## 東藻琴高校だより 耕心 KOSHIN

花を育て、人を育てる

## 収穫の喜び ~幼稚園交流学習~

9月4日(木) 東藻琴幼稚園との交流学習を行いました。今回は、春の交流学習で一緒に植えたジャガイモの収穫をしました。前日に降った雨の影響を心配しましたが、土の中から出てくるジャガイモに、園児たちは「これ大きい」とか「これ小さいね」などパートナーの生徒と声をかけあいながら大喜びで収穫作業をしていました。収穫後は、交流農場でゆでたジャガイモを「おいしい」と言いながら頬張って収穫の喜びを味わっていました。園児に収穫の恵みと農業の素晴らしさに気づいてもらえる良い機会になったのではないかと思います。



## ふれあい広場2014

9月13日(土) 今年も大空町ふれあい広場に参加し、花や野菜、パウンドケーキなどの実習生産物の販売を行いました。会場内では、開会式に続き、多くの企画が行われ盛況でした。外のテントでの販売でしたが、40個用意したパウンドケーキは、販売開始45分程度で完売するほどの盛況ぶりでした。生徒達は「普段あまりお年寄りと話することがないので、少しでも話せて良かった。」と言いながら、大きな声を出して元気に販売学習を行っていました。



今年も11月1日(出)~2日(回)に東高祭を開催します。1日(出)は「裸御輿」パレード、2日(回)は「収穫祭」を行います。生徒たちは収穫祭に向けて授業で生産した、野菜の収穫準備や花の手入れなど準備をはじめています。

緑友会においては、恒例の裸御輿の組み立て、オープニングセレモニー、後日祭などの企画・運営に向けての準備を進めるとともに、各クラスにおいては、クラス発表でのパフォーマンスの練習を開始しています。

日頃の授業で生産した、野菜や加工品を町の多くの方々に手にとって頂き、自分たちの勉強の成果を紹介できる機会になるように、生徒たちは頑張っており、「東高祭」の本格的な準備に取りかかっています。

北海道東藻琴高等学校  
北海道網走郡大空町東藻琴79番地 TEL:0152-66-2061 FAX:0152-63-5008

東藻琴高校 検索

<http://www.phoenix-c.or.jp/~hg-hs/>



# 大空パトロール 10月号

女満別駐在所 東藻琴駐在所

## 安全・安心なまちづくりの日及び全国地域安全運動

~みんなで築こう、安全で安心な大地~

★運動期間 10月11日~20日《10日間》

- ☆運動重点
- ①子ども・女性の犯罪被害防止
  - ②特殊詐欺の被害防止
  - ③コンビニ強盗の被害防止
  - ④タイヤ盗難の被害防止

全国地域安全運動期間中は、各地で様々な取組が行われますので、皆様の積極的な参加をお願いします。



- 子どもの行方不明事案が全国的に発生しています。登下校時には、子どもの見守り活動を行いましょう。
- 不審者の出没や声掛け事案が全国的に発生しています。夜間に人通りの少ない道を歩くのは避けましょう。
- 「レターパックや宅配便で現金を送って」と言われたら詐欺です。怪しいと思ったら警察に相談しましょう。
- コンビニ強盗の被害防止のため、コンビニ店舗の非常ベルが吹鳴していたり、屋外赤色灯が点灯していたら、警察に通報をお願いします。
- タイヤ盗難の被害防止のため、タイヤは鍵のかかる場所に保管し、鎖などで連結して施錠しましょう。

## 高齢者の交通事故防止

●夜光反射材の積極的な活用を!  
☆夜間に外出するときは、持ち物や身体に夜光反射材をつけ、光って目立ちましょう。  
☆外出するときは、できるだけ明るい服を着ましょう。



- 横断するときは、信号機や横断歩道などの利用を!
- ☆近くに信号機や横断歩道が設置されている交差点があれば、少し遠回りでもその交差点を渡りましょう。
- ☆押しボタン式の信号機は必ずボタンを押し、青に変わってから横断しましょう。

## ふれあいネットワーク 2014.10 / 103号 社協だより

ふれあい広場2014に多数のご来場をいただきありがとうございました!  
(紙面の都合上、一部の団体のご紹介となります)



今後の行事予定  
ふれあい昼食会  
●日時 10月16日(木) 午前10時~  
●場所 ふれあいセンターフロックス

くらしの生活相談  
●日時 10月16日(木) 午前10時~  
●場所 女満別老人福祉センター

問合せ 社会福祉法人 大空町社会福祉協議会 ☎0152-75-6021 FAX0152-75-6022(女満別)



# 子どもたちの憩いの広場 **めちやいるど館** だより

秋も深まり、過ごしやすい季節となりました。めちやいるど館では、元気いっぱい子どもたちが、同学年異学年仲間達と、おにごっこや折り紙などの作り物に夢中になったり、コツコツと一輪車の練習、けん玉の練習を上達目指して頑張っています。

今月の行事では「制作」(プラバン)や、「運動」(マット運動)、「お楽しみ会」を予定しています。お友だちを誘い合って参加してください。

## 子育て支援「あそびのひろば」

お子さん同士の交流だけでなく保護者同士の交流の場にもなっています。

**対象** 0歳～3歳児のお子さんと保護者  
**開設時間** 毎週月曜日～金曜日 午前9時30分～正午

- 11月の行事予定**
- 11月13日(木)・・・ミニ運動会  
体育館で3～4種目の簡単な運動会をします。
  - 11月18日(火)～25日(火)・・・おもちゃを作ろう  
簡単手作りのおもちゃをお子さんと一緒につくりませんか。

館内では、元気よく幼児さんが遊んでいます。  
いつも顔を合わせていくなかで段々と仲よくなり、お互いを認識していく成長が見られ微笑ましいです。  
まだ来館したことがない保護者とお子さん、是非遊びに来てください。  
絵本の読み聞かせと体操は、毎日行っています。  
保護者の方なら、どなたでもお子さんと来館できますので、初めて来館する方も気軽にお越しください。  
※都合により日程等予定を変更する場合があります。行事予定は館内に掲示しています。

■問合せ 児童センター「めちやいるど館」 ☎74-5151

## 行事予定

11月は「マット運動」月間です。

11月5日(水)・20日(木)  
ビデオランド・・・午後3時～

11月10日(月)～14日(金)  
プラバン・・・午後3時～

11月21日(金)  
お楽しみ会パフェを食べよう  
・・・午後3時～

11月28日(金)  
マット運動発表会  
・・・午後3時～

※小学生の下校時間により、時間を変更する場合があります。

## 東藻琴子育て支援事業

# わんぱくクラブ

WANPAKU CLUB

からのお知らせ

わんぱくクラブは、小さいお子さんたちや保護者の方の交流の場として開設しています。  
10月になり、少しずつ寒くなってきました。外遊びをする機会も減ってきますが、わんぱくクラブで体操をしたり、お友だちと遊んだりして、元気に過ごしましょう！

最近では、お友だちの遊びに興味をもったり、お友だちと同じ遊びを楽しんだりする様子が時々見られるようになってきました。

自由遊びの他、毎日、手遊びや絵本の読み聞かせ・体操を行っています。  
月1回、バスに乗ってめちやいるど館へ行き、広々とした場所で遊ぶこともできます。

- 日時 毎週月曜日～金曜日 午前10時～正午
- 場所 東藻琴生涯学習センター内わんぱくクラブ室
- 対象 0歳～3歳までの未就園児のお子さんと保護者

## 11月の行事予定



- ◆11月11日(火) めちやいるど館  
生涯学習センター前からバスで移動 9時30分出発→12時帰着予定
- ◆11月28日(金) フロックスであそぼう  
10時～11時30分の活動となります。  
お友だちを誘い合って遊びに来てください。

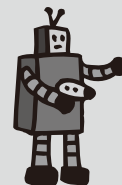

■問合せ 東藻琴生涯学習センター内わんぱくクラブ室 ☎66-3453