

OZORA

# まちのおしらせ

Public Information Ozora

2011

5

平成23年  
5月13日発行



大空町のお知らせ広場……………2

〈主な内容〉

- ポリオ予防接種
- ウエス提供募集
- 町営住宅入居者募集
- 狂犬病予防注射
- ふるさとネット(北海道被災避難者サポート登録制度)

大空パトロール……………8

社協だより……………9

耕心……………10

女高通信……………11

子育て支援コーナー……………12

おまより

発行：大空町

町長の5月総合支所勤務日変更のお知らせ：20日▶19日(木) 30日▶25日(水)

【お問い合わせ先】大空町役場 ☎74-2111 東藻琴総合支所 ☎66-2131

<http://www.town.ozora.hokkaido.jp>

【制作・印刷】(株)須田製版



この広報誌は環境にやさしい大豆インキを使用しています。

# 大空町の お知らせ 広場

Oshirase Hiroba



■お問い合わせ先  
大空町役場  
☎ 0152-74-2111  
東藻琴総合支所  
☎ 0152-66-2131  
ホームページ  
http://www.town.ozora.hokkaido.jp

## こども

### ポリオ予防接種のお知らせ

次の日程でポリオ予防接種を実施します。予約は不要です。直接会場にお越しください。

受けられる方は接種間隔にご注意のうえ、前後の予防接種をご計画ください。

- 日程 6月14日(火)
- 受付時間 午後1時～午後1時15分
- 持参するもの 予防票と母子手帳
- 会場 ふれあいセンターフロックス
- 【注意】
- ◆生ワクチン(麻疹風疹・BCGなど)の接種から27日以上、不活化ワクチン(三種混合など)の接種から6日以上

あいていないと受けられません。  
※次回のポリオ予防接種は8月23日(火)(女満別)です。



## ご相談

### 「特設なんでも相談所」開設

6月1日は、人権擁護委員の日に併せて「特設なんでも相談所」を開設します。身分、差別、財産、人権問題など、お気軽にご相談ください。

また、いつでも地域住民が気軽に相談できる場所として、法務局で常時開設されています。内容についての秘密は守られます。また、相談は無料。事前の予約や難しい手続きもありません。人権相談は、離婚相談などの家庭内の問題や借地借家の問題、隣近所のもめごとなど、とても幅広い内容です。

- 日時 6月1日(火) 午後1時～午後4時まで

●場所  
「女満別地区」女満別研修会館  
第2会議室

「東藻琴地区」東藻琴農村環境改善センター 2階会議室

- 相談内容 家庭の問題、不動産や金銭貸借、損害賠償等の民事問題・刑事問題、行政、労働、近隣関係その他いじめや差別、いやがらせなどの人権問題
- 相談員 大空町人権擁護委員

- 三村 教良さん(錦町第2)
- 元氏 公子さん(錦町第2)
- 上村 則子さん(西 区)
- 鎌田 宏博さん(北1区)

- 問合せ 釧路地方法務局北見支局  
☎(0157)23・6166 役場  
社課福祉医療グループ(内線111)
- 支住民福祉課福祉グループ(内線421)

### 全道一斉ずらん無料法律相談

北海道弁護士会連合会では、弁護士不在地区における全道一斉ずらん無料法律相談を実施します。この機会にぜひお気軽にご相談ください。

- 日時 5月19日(木) 午後1時～午後4時まで(予約制)
- 場所 役場1階1号会議室
- 相談料 無料(1件30分以内)
- 担当者 弁護士 野呂伸一(釧路弁護士会所属)

●予約・問合せ 役 総務課総務グループ(内線203)

## 暮らし・環境

### 地域の緑化事業に苗木代を助成します

毎年、町民の皆さんにご協力いただいている「緑の募金」は、(社)北海道森と緑の会に送金し、道内の緑化事業に役立っています。その活動の一環として、募金の中から道内各地域の緑化事業活動に対して「緑化推進事業助成金」が還元される制度があります。

これは、道内各市町村の自治会・団体等が緑化事業を行う際に苗木代を助成するものです。植樹等を計画中の団体等はお申し込みください。

- 助成総額 6万円
  - 助成限度額(自治会・団体等) 1団体当たり1万5千円以内
  - 問合せ・申込み 役 産業課商工グループ(内線313) 支 産業建設課産業グループ(内線441)
- ※例年、春に実施している「緑の募金」は、東日本大震災の募金等を考慮し、秋に実施することとします。



## 募集

### ウエスの提供にご協力を お願いします！

女満別幼稚園父母と先生の会では、町民皆さんからウエス用の布(綿80%以上)を提供いただき、ウエスとして販売し園児の活動のための資金にしています。

「ご家庭にあるやわらかい綿80%以上のシャツ・シャツ・タオルなどを、女満別幼稚園に提供してください。(特にタオル類)」。ウエスは幼稚園までお持ちくださるか、「ご連絡をいただければ取りに伺います。」

※80%以下の布は町の資源物として処分してください。

- 期限 6月1日(火)
- 問合せ 女満別幼稚園 ☎74・2671

「ウエス販売」購入を希望される方は、6月1日(火)までにご連絡ください。

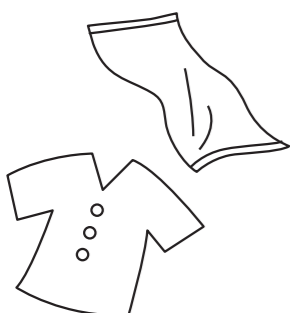

### 道道女満別空港線 道路工事のお知らせ

平成11年度に事業を開始し、国道39号線からJAめまんべつ野菜集荷施設付近までの道路工事が平成22年度完了しましたが、昨年に引き続き凍上対策として既存歩道部分の工事を5月末から11月にかけて行います。

工事について不明点などはお問い合わせください。

- 問合せ オホーツク総合振興局 網走建設管理部事業室事業課道路第2係  
(0152)41・0720 役 建設課  
(内線326)

### 大空町農業委員会委員選挙 の予定について

本年は、任期満了に伴う3年に一度の農業委員会委員選挙の年です。今回の選挙から、投票区が廃止されます。

【告示日】6月28日(火) (予定)

【投票日】7月 3日(日)

- 問合せ 大空町選挙管理委員会  
(内線490)

投票箱

### ゲートボールセンター 駐車場使用制限について

倒木の恐れがある女満別研修会館周辺の樹木を伐採します。伐採業務に伴いゲートボールセンター駐車場のうち郵便局側の駐車場を、安全確保のため一部使用制限させていただきます。施設利用者の方には大変ご迷惑をお掛けいたしますが、予めご了承願います。

また、伐採した樹木の引き取り希望者を募集いたします。詳細については、教育委員会社会教育課までお問い合わせください。



- 使用制限期間 5月23日(月)～31日(火)
- 樹木引き取り募集期限 5月25日(水)まで
- 問合せ 教育委員会社会教育課(内線503)

### 〈使用制限区域〉

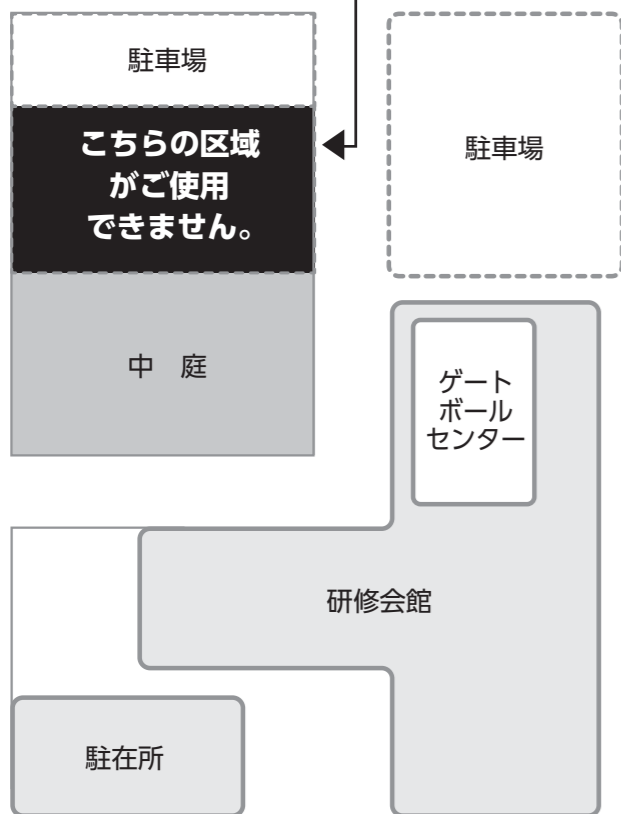

# 狂犬病予防注射を行います。

生後90日以上経過している飼い犬を対象に、狂犬病予防注射を行います。また、畜犬登録がお済みでない方も併せて手続きいたします。  
※当日都合の悪い場合は、往診もいたしますのでご連絡ください。(※往診料別途)

## お願い

- 当日は大変混雑しますので釣銭のないようご協力をお願いします。
- 既に飼い犬が死亡している場合は、ご連絡ください。
- 飼い犬が「体調不良」「治療中」「妊娠中」等の場合は、注射前に獣医師に必ずご相談ください。

## 料金

- 注射料等 3,040円  
(狂犬病予防注射済票交付手数料含む 550円)
- 畜犬登録料 3,000円  
(登録済の場合は不要)
- 往診料 500円  
(往診を依頼する場合)

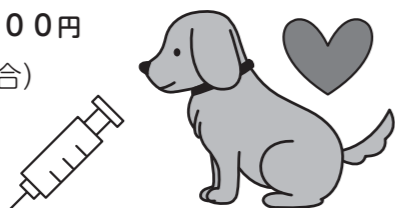

都合により、今回の予防注射を受けられなかった場合は、東藻琴地区は6月24日(金)、女満別地区は秋に予防注射を予定しています。

■お問い合わせ 役 住民課住民グループ(内線103) 支 住民福祉課住民グループ(内線432)

畜犬登録も行います

## 予防注射日程表

※都合の良い時間、場所で受けてください。

月日	場所	時間
<b>東藻琴地区</b>		
5月26日(木)	千草会館	9:30~ 9:50
	福富会館	10:10~10:30
	末広会館	11:00~11:20
	山園会館	13:20~13:40
	旧東洋会館	14:00~14:10
	農協共済前	15:00~16:00
5月27日(金)	上東会館	9:30~10:00
	総合支所前	10:30~11:30
	東区会館	13:15~13:40
5月28日(土)	農協共済前	14:00~15:00
	新富会館	9:30~ 9:50
	明生会館	10:10~10:20
	大進会館	10:50~11:20
	南区五叉路	13:10~14:00
6月24日(金)	西倉会館	14:30~15:00
	西区会館	15:20~16:00
	農協共済前	13:30~15:00
<b>女満別地区</b>		
5月26日(木)	本郷会館	9:00~11:10
	豊里公民館	9:00~10:15
	住吉公民館	10:30~12:00
	中央公民館	11:20~12:00
5月27日(金)	昭和公民館	9:00~ 9:50
	開陽公民館	9:50~10:10
	湖南公民館	10:00~10:30
	日進公民館	10:20~10:40
	朝日公民館	10:40~11:20
	大成公民館	10:50~11:20
	巴沢公民館	11:30~11:50
大東公民館	11:30~11:50	
5月28日(土)	除雪センター	9:00~12:00

## 標語募集中です!

交通安全や、青少年健全育成、社会を明るくする運動に関する標語を募集しています。

### 【募集1】交通安全標語

●応募対象 東藻琴小、東藻琴中、東藻琴高の児童・生徒、東藻琴地区在住の一般市民

●応募作品 1人1点(自分で考えた未発表の作品)

※形式自由「5・7・5調」の表現を基本に、字余りも可

【参考例】 広げよう どのぞの気持ちと 車間距離

### 【募集2】青少年健全育成・社会を明るくする運動標語

●応募対象 女満別小、豊住小、女満別中、女満別高の児童・生徒、女満別地区在住の一般市民

●応募作品 1人1点(自分で考えた未発表の作品)

※形式自由「5・7・5調」の表現を基本に、字余りも可

【参考例】 「いけなごよ」 言える勇気と 聞く勇氣

### ●応募方法

①役場、総合支所に備え付けの「応募用紙」か、メモ用紙等に標語作品と住所氏名、電話番号を記載のうえ、役場住民課または総合支所住

民福祉課へご持参いただくか、ファックスでお送りください。

(FAX番号) 役 74・2191、支 66・2423 ②ふれあい意見箱へ投函ください。(主な公共施設に設置しています。)

③大空町の「ホームページ」から応募ください。

●応募締切 6月9日(木)

●問合せ 役 住民課住民グループ(内線104) 支 住民福祉課住民グループ(内線432)

●部門・表彰 ◎小学生低学年(1~3年)の部、小学生高学年(4~6年)の部、中学生の部、高校生の部、一般の部 計5部門

◎入選作品は7月1日(金)開催の交通安全・社会を明るくする運動大会において表彰し、町広報等に掲載する予定です。最優秀作品は大会で受賞者に発表していただきます。



## 町営住宅 入居者募集

- 入居選考は、募集締切後随時行います。
- 「随時入居者募集住宅」は募集期間を設定せず、受け付けています。
- お申込み方法・使用料等については、それぞれの住宅により異なりますのでお問い合わせください。

- お問い合わせ 役 住民課住民グループ(内線105) 支 住民福祉課住民グループ(内線431)

団地名	募集戸数	建築年度	間取り	浴槽*
<b>新規入居者募集住宅 募集締切 平成23年5月27日(金)まで</b>				
<b>一般町営住宅</b>				
はなぞの団地(女満別)	1戸	H13	1LDK	有
あけぼの団地(女満別)	1戸	H5	2LDK	有
青葉団地(女満別)	1戸	S61	3LDK	浴室のみ
公園団地(女満別)	1戸	S53	3DK	浴室のみ
<b>特定公共賃貸住宅</b>				
しらかば第2団地(女満別)	1戸	H12	2LDK	有
しらかば第2団地(女満別)	1戸	H12	3LDK	有
北二もみじ団地(東藻琴)	1戸	H9	3LDK	有
<b>単身者住宅</b>				
南ノンキーハイツ'02(東藻琴)	1戸	H13	1LDK	有
<b>随時入居者募集住宅</b>				
<b>一般町営住宅</b>				
北ーしらかば団地(東藻琴)	3戸	S52	3DK	浴室のみ
北ーしらかば団地(東藻琴)	1戸	S54	3DK	浴室のみ
<b>特定公共賃貸住宅</b>				
しらかば第2団地(女満別)	1戸	H14	2LDK	有
<b>単身者住宅</b>				
北ーノンキーハイツ'91(東藻琴)	3戸	H3	1DK	有
西ノンキーハイツ'92(東藻琴)	1戸	H4	1LDK	有

\*給湯設備は入居者で設置(単身者住宅を除く)

大空町の芸術文化・各種施設情報を発信！  
ホームページもご利用ください。  
<http://www.town.ozora.hokkaido.jp/ikusei/index.html>

# 育成協

## B&G海洋センターの プールオープンは 5月21日です！

5月21日(出)、女満別及び東藻琴B&G海洋センターのプールがオープンします。体力の増進、水泳技術の向上、暑さの解消などのためにどうぞご利用ください。プールは9月下旬までオープンする予定です。プール利用に際し、お気づきの点などありましたら、どうぞお気軽に事務所または監視人にお申し付けください。

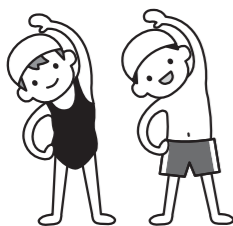

### 利用時間(月曜日休館)

5月・6月・9月の火～金曜日	午後1時～午後8時	正午～午後1時は お昼休み です。
7月・8月の火～金曜日	午前10時～午後8時	
期間中の全ての土・日曜日	午前10時～午後5時 ※女満別B&G海洋センターは、土曜日のみ午後8時まで開館	

※夜間(午後5時～午後8時)の利用は、必ず大人が同伴してください。

## 東藻琴B&G海洋センター 事業のご案内

### やさしい水中運動教室

- 期 日/6月7日(火)～7月5日(火)  
※毎週火曜日(計5回)
- 時 間/午後2時～午後3時
- 場 所/東藻琴B&G海洋センタープール
- 対 象/一般成人
- 持ち物/水着、水泳帽、タオル

水中の運動は、膝や腰への負担が少なく、顔を水につけずに行いますので泳げない方や初心者でも楽しく行えます。

健康維持、ストレス解消、シェイプアップを目指している方は、是非ご参加ください。

受講は全て  
無料です。



## 女満別B&G海洋センター 事業のご案内

### 生き活き教室(水中運動教室)

- 期 日/5月24日(火)～6月17日(金)  
※毎週火曜日・金曜日(計8回)
- 時 間/午前10時～午前11時30分
- 場 所/女満別B&G海洋センタープール
- 対 象/一般成人
- 持ち物/水着、水泳帽、タオル

### 水中エアロビクス教室

- 期 日/6月1日(火)～7月20日(水)  
※毎週水曜日(計8回)
- 時 間/午後7時～午後8時30分
- 場 所/女満別B&G海洋センタープール
- 対 象/一般女性
- 講 師/泉 れい さん(フィットネスクラブ北見所屬)
- 持ち物/水着、水泳帽、タオル



～被災避難者の方へ～

# 北海道は一時避難中の あなたの暮らしと故郷の復興を 心から応援します！

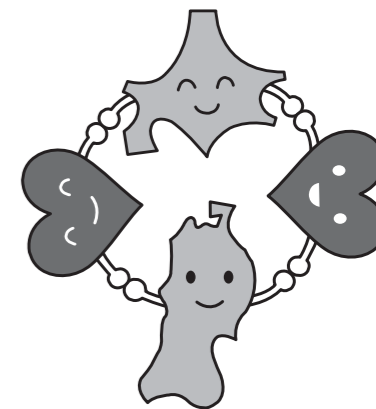

## 北海道被災避難者サポート登録制度

# 「ふるさとネット」に是非ご登録を!!

東日本大震災において被災された皆様に、心よりお見舞い申し上げます。  
北海道では、被災等により道内に避難された方の把握を行い、避難者に対する適切な情報提供や暮らしの支援を行うため、避難者サポート登録制度「ふるさとネット」を開始します。



- 生活情報の提供
- 出身県、地方に関する情報の提供(メール、FAX、郵送etc)
- 教育、福祉、医療に関する相談受付
- 出身地域者との交流の促進(県人会)

### 【ご登録方法】

個人情報の取扱いに同意いただき、「ふるさとネット申込書」に必要事項を記載の上、避難先市町村に提出・送付してください。また、お電話のみでの受付もしておりますのでお住まいの市町村へご連絡ください。  
※申込書は下記北海道庁ホームページよりダウンロードいただけます。



申込書・詳しい登録方法などの詳細につきましては下記ホームページまたは北海道庁 道外被災県緊急支援対策本部までご連絡ください。

【北海道庁ホームページ】 <http://www.pref.hokkaido.lg.jp/ss/sth/hurusatonet.htm>

北海道庁 道外被災県緊急支援対策本部  
〒060-8588 札幌市中央区北3条西6丁目 道庁本庁舎5階  
☎0120-113-926 FAX 011-232-1140

※お預かりした個人情報は、避難者の生活支援のために利用するほか、出身県への提供など限定した目的にのみ利用し、その他目的には一切利用いたしません。

# 5月号 大空パトロール

## 春の地域安全運動

～みんなで築こう、安全で安心な大地～

期間 5月11日(水)～20日(金)  
[10日間]

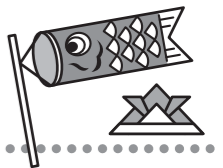

地域の皆さんと連携して、犯罪や事故などによる被害を未然に防止し、安全で安心して暮らせる地域社会を実現するため「春の地域安全運動」を行います。

### 運動期間中

- 振り込み詐欺・侵入犯罪・車上ねらいなどを未然に防止するための対策
- 子供を犯罪から守るための活動



など、様々な取組が行われます。

### ～悪徳商法等による消費者被害の未然防止～

被害に遭わないためのポイント **悪質業者はう・そつ・きです。**

- う** …うまい話を信用しない!  
うますぎる話、絶対もうかる話には、大きな落とし穴がつきものです。
- そ** …そうだんする!  
ひとりで判断せず、家族・知人・相談機関に相談を!
- つ** …つられて返事をしない! すぐに契約をしない!  
悪質業者は、言葉巧みにすぐ契約するように迫ってきます。
- き** …キッパリ!ハッキリ!断る!  
曖昧な返事をせず、キッパリ、ハッキリ断ること。



※不安になったり、被害にあってしまったときは、警察本部や警察署の相談窓口へご相談ください。

## 自転車の安全利用の促進

～自転車も 歩行者優先 いいマナー～

自転車はとても便利で環境に優しい乗り物です。ところが、間違った乗り方、ルールやマナーを無視した乗り方は重大な交通事故につながる事もあります。

正しいルールを知り、安全に自転車を利用しましょう。



### 自転車安全利用五則を守りましょう

- ① 自転車は、車道が原則、歩道は例外
- ② 車道は左側を通行
- ③ 歩道は歩行者優先で、車道寄りを徐行
- ④ 安全ルールを守りましょう
  - 飲酒運転・二人乗り・並進の禁止
  - 夜間はライトを点灯
  - 交差点での信号遵守と一時停止・安全確認
- ⑤ 子供はヘルメットを着用

「東日本大震災」〜第2号〜  
義援金活動報告

大空町共同募金委員会では、引き続き、義援金受付けの窓口となっております。多くの町民の皆様の善意をお預かりしております。

義援金は、4月25日現在で、全国から中央共同募金会に約260億円が寄せられました。また日本赤十字社につきましても、4月22日現在で約1,508億円の実績額となっております。改めまして、心からお礼申し上げます。今後とも、ご支援をよろしくお願い申し上げます。

現在、各被災地に第1次義援金が送金されました。(福島県、栃木県、長野県、宮城県、新潟県、埼玉県、青森県、岩手県、北海道)これにより、各被災道県に設置される義援金配分委員会において個別の被災世帯ごとに配分されます。

**義援金実績額**  
**3,117,322円**  
(4月27日現在)

ふれあいネットワーク  
おおぞら社協だより  
2011.5  
62号

## 大空町共同募金委員会



1.個人寄付者(1件)	10,000円
2.自治会・企業・団体等(24件)	381,863円
3.その他(2件)	4,651円

※4月14日から26日までにご寄付いただいた義援金を表示しております。

●日程 平成23年6月4日(土)～5日(日)  
女満別伝承館前 午前9時出発  
東藻琴総合支所前 午前9時30分前出発

【4日(土)】大雪の蔵 昼食/見学・宵宮祭に参加  
(旭川市内にて宿泊)

【5日(日)】慰霊大祭に参加 午後4時帰町予定

●参加費 お一人様 12,000円  
●参加締切り 5月25日(水)までに参加費をご持参のうえ、お申込みください。

※後日、参加者の方には、旅のしおりを送付いたします。

●申込・問合せ 大空町遺族会事務局(大空町社協)  
女満別伝承館 (☎0152-75-6021)  
東藻琴地区事務所(☎0152-63-5105)

平成23年度 護国神社慰霊大祭参拝

北海道護国神社(旭川市)の慰霊大祭が開催されます。本町の遺族会につきましても、左記日程より参加します。

遺族会会員、会員のご家族の方はもとより、戦没者に関係する方は参加できますので、お申し込みください。

平成22年度護国神社参拝

北海道女満別高等学校 北海道網走郡大空町女満別昭和104番地の1 TEL:0152-74-2634 FAX:0152-74-2631

**我等は若き北の星**  
 動かぬ理想をうちたてて  
 明日の世界の花と咲く

わずかに136名の小さな学校でも、夢を抱き一人一人が輝きを放つことができれば、希望に溢れた未来を築くことができます。自らの輝きで、学校、地域、そして世界が明るくなることを望みます。

(紙名は、校歌の一節です)

女満別湖畔の湖水の波しぶきの中、世界に名をはせた郷土の特産「薄荷」の三枚葉を見事に表現した校章を仰ぎ、昨年60年の節目である「還暦」を迎えた歴史と伝統ある女満別高校。今、まさに第二のスタートを切るべく136名の生徒たち、24名の教職員、それを支える家族とたくさんの方々の活動が始まりました。この小紙で女満別高校の輝く活動を紹介させていただきます。多くの方にご覧いただければこの上ない喜びです。

**女高通信**

HOKKAIDO MEMANBETSU HIGH SCHOOL

**我等は若き北の星**



**29**の新星誕生

4月8日、入学式が行われました。29名と少数ですが希望に胸を膨らませ、目を輝かせた新入生たちです。107名の先輩たちとともに磨き合うことで、より一層の輝きを放ち活躍することでしょう。

**女高 TOPICS**  
 女高の話題をお伝えします。

高校野球・高体連のお知らせ

5月7日(土)より高校野球の春季大会が行われています。また、26日(休)からは高体連の集約大会に陸上部、バドミントン部、バスケットボール部、バレーボール部、剣道部が参加します。

**ちょっと言ひたい**

女満別高校がもっと明るく、楽しく、そしてこの高校に通ってよかったと思えるような所になりたいと思っています。私にできることは少しずつでも小さなことから変えていき、それを積み重ね、未来の女満別高校の土台を作ることだと思っています。私ひとりではできないことではないので、仲間と協力して未来への土台作りをしていきたいと思っています。

**キラリ女高生!**

File.01  
 生徒会長の 須磨 文太さん  
 落ち着いた態度からは意外?なユーモアを持ち合わせた女満別高校の顔です。

キラリと輝いている女高生を紹介!

<http://www.memambetsu.hokkaido-c.ed.jp/>

北海道東藻琴高等学校 北海道網走郡大空町東藻琴79番地 TEL:0152-66-2061 FAX:0152-63-5008



**厳粛な入学式**

4月11日(月)第59回の入学式が挙行されました。今年度の入学式は町内他校の日程とずれたためか、例年より多くのご来賓にお越しいただき、盛大に開催することができました。

新入生代表の川口君は「勉強や農業、部活動に生懸命励み、本校の規則を守って、精一杯努力していくことを誓います。」と誓いの言葉を述べました。

東藻琴高校だより

**耕心**  
 KOSHIN

花を育て、人を育てる

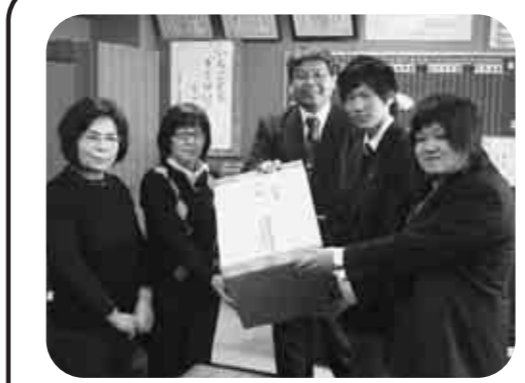

**4.12(火)**  
 雑巾贈呈式

大空町商工会東藻琴女性部(田中優子部長)より雑巾をいただきました。女性部の方々は手作りの雑巾を毎年寄贈してくださっています。今年もありがとうございました。



**4.23(土)**  
 第1回東高マルシェ開催!!

今年度第1回の東高交流マルシェを開催しました。今回はやまがみ商店さんと高校温室の2会場に分かれての開催でしたが、両会場ともたくさんのお客様に来ていただき大盛況でした。今回も乳酪館さんとノンキーマーケットさんが出店してくださり、すぐの商店さんが移動販売車でお焼きの販売をしてくださりました。また、JAさんからも豪華景品を出していただき、スタンプラリーを開催しました。

**東日本大震災緊急募金**

今回の大震災を受けて、緑友会(生徒会)が中心となり先生方と1,2年生から緊急募金を行いました。3月中に27,204円の義援金が集まりました。今後も続ける予定です。

<http://www.phoenix-c.or.jp/~hg-hs/>

子どもたちの憩いの広場  
**めちやいるど館  
だより**

6月の行事予定

6月は「竹馬月間」です

【7日(火)・23日(木)】

ビデオランド 午後3時～

【13日(月)～15日(水)】

ビーズを使って作ろう 午後3時～

【22日(水)～24日(金)】

ぬり絵 午後3時～

【28日(火)】

竹馬発表会 午後3時～

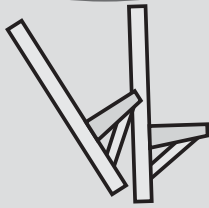

※小学生の下校時間により、時間を変更する場合があります。

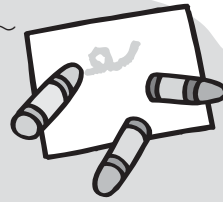

外遊びが楽しい季節となりました。1年生も新しい生活に慣れ少しずつ落ち着いてきました。子ども達は外でも館内でも元気いっぱい楽しそうに遊んでいます。今月は竹馬月間、みなさんも挑戦してみませんか？お友達を誘い合って遊びに来てください。

子育て支援「あそびのひろば」

めちやいるど館は、子育て支援センターの役割もあります。0歳～3歳児のお子さんと保護者を対象に、毎週月曜日から金曜日まで「あそびのひろば」(午前9時30分～正午)を開設しています。

6月は「バス遠足」「風船遊び」「飛行機を作ろう」を予定しています。絵本の読み聞かせ、体操は毎日行っています。初めて来館する方もお気軽にお越しください。



■お問い合わせ 児童センター「めちやいるど館」TEL.74-5151

5・6月の行事予定

■5月18日(水) めちやいるど館

生涯学習センター前 午前9時30分出発▶正午帰着

■5月25日(水)～27日(金) 折り紙を使って遊びます。

■6月 8日(水) 親子バス遠足

■6月15日(水) めちやいるど館

生涯学習センター前 午前9時30分出発▶正午帰着

親子バス遠足のご案内

暖かくなってきましたので、親子バス遠足を実施します。参加希望の方は、5月31日(火)までにお申し込みください。

- 日時 平成23年6月8日(水)  
午前9時30分～正午まで  
生涯学習センター前発着

- 場所 網走市 南公園「ちびっこ広場」(雨天時変更あり)  
※詳細については、わんぱくクラブまでお問い合わせください。



「わんぱくクラブ」は子育て支援事業として開設しています。子育て中のお父さんやお母さん、はもちろん、小さなお子さんを預かっているおじいちゃんおばあちゃんも、気軽にお越しください。

- 日時 毎週月曜日～金曜日  
午前10時～正午
- 場所 東藻琴生涯学習センター内わんぱくクラブ室
- 対象 0歳～3歳までの未就園児のお子さんと保護者

東藻琴子育て支援事業  
**わんぱくクラブ**  
WANPAKU CLUB

からのお知らせ



■お問い合わせ 東藻琴生涯学習センター内わんぱくクラブ室 TEL.66-3453