

大空

まちの おしらせ

発行者 大空町



【お問い合わせ先】

大空町役場 74-2111

東藻琴総合支所 66-2131

平成22年11月15日発行

議会からのお知らせ

臨時町議会を東藻琴総合支所で開催予定!

平成22年第4回大空町議会臨時会は、東藻琴地区での移動議会として、東藻琴総合支所で開催される予定です。会期等の具体的な日程は11月25日(木)の本会議で決定されますが、右の予定で議会運営が検討されています。

なお、議会のテレビ中継はありません。

※臨時町議会の日程・開会時間は、議会の審議状況によって変更される場合があります。

あらかじめご了承ください。

※詳しい内容については、お問い合わせください。

第4回臨時町議会 (予定)

○期日 11月25日(木)

※開会時間は、午前10時の予定

○主な議案等

・職員給与条例の改正

・平成22年度一般会計補正予算など

○会場 東藻琴総合支所大会議室



【お問い合わせ先】

☎議会事務局 (内線266)

お願い

- 陳情、請願(紹介議員が必要となります)を希望される方は、要旨、理由などを明記(任意様式)のうえ、議会事務局まで、持参または郵送でお届けください。
- 議長、副議長宛の各種事業や会合などの案内文書は、議会事務局まで、持参または郵送でお届けください。

献血にご協力を!

～献血車「ひまわり号」が来町～

12月3日(金)

今回は、献血の普及・協力を目的として、当日献血された方に女満別ライオンズクラブから生卵が配られます。



	実施場所	時間
女満別地区	役場庁舎前	9:30~11:20
	女満別郵便局前	11:30~12:00
	NOSAI オホーツク大空支所前	13:10~13:40
	(株)たいせつ前	13:50~14:30
	J Aめまんべつ駐車場	14:50~15:50
	空港ターミナル横駐車場	16:10~16:30

女満別地区

冬の健康診査のご案内

申込締切 12月10日(金)

確かめよう
体がくれる
メッセージ

お詫びと訂正

広報11月号に掲載した「冬の健康診査のご案内(女満別地区)」の日程に誤りがありましたので、訂正いたします。

この機会に、ぜひ健康のチェックをしてみてください。各健診の受診は、1人年1回です。

※申込みが必要です。定員になり次第締め切りしますので、お早めにお申込みください。

【申込み・お問い合わせ先】

- ☎福祉課保健介護グループ(内線113)
- ☎住民福祉課福祉グループ(内線422)

日程	会場	対象	受付時間 (30分単位)	内 容										
				特定健康診査	肝炎検査	胸部検査	骨そしよつ症検査	胃がん検査	大腸がん検査	肺がん検査	前立腺がん検査	乳がん検査	マンモグラフィ	子宮がん検査
1月21日(金)	女満別研修会館	男女	7:00~11:00	○	○	○	○	○	○	○	○			
		女	13:30~17:00									○	○	○
1月22日(土)		女	7:00~11:00	○	○	○	○	○	○	○	○	○	○	○
		女	13:30~15:00									○	○	○

東藻琴地区の「冬の健康診査」は12月4日(土)・5日(日)に行われます。

まだ、定員に余裕がある健診項目がありますので、お申込みをお忘れの方は、一度お問い合わせください。

● 保育時間
通常保育 午前8時~午後1時
預かり保育 (月曜日~金曜日) 保育終了~午後6時 (土曜日) 午前8時~正午

■ 入園料 1人 4,000円

■ 保育料 通常保育 月額 5,000円
預かり保育 保育終了後~午後4時 月額 1,570円
保育終了後~午後6時 月額 4,200円

● 入園見学会の日程
女満別幼稚園 ○12月2日(木)、3日(金) 午前9時~11時30分
【お問い合わせ先】 女満別幼稚園 (74) 2671

● 東藻琴幼稚園 ○12月1日(水) 午前9時~11時30分
【お問い合わせ先】 東藻琴幼稚園 (66) 2184

園児募集

女満別幼稚園
東藻琴幼稚園

女満別幼稚園・東藻琴幼稚園では、平成23年度から新たに入園を希望される園児を募集します。お忘れのないように受けをしてください。
入園見学会の際、入園願書を配布します。当日来園できない対象者には、資料を郵送します。詳しくは、各幼稚園にお問い合わせください。

園児募集のおしらせ

申込み

●申込み受付

12月20日（月）まで

申込みをされた方へは、後日面接のご連絡をします。定員に満たない場合は、随時受付します。

●お申込みに必要なもの

- 事業主等の雇用証明書（保育要件①・②の場合）
- 母子手帳（保育要件③の場合）
- 診断書（保育要件④の場合）

保育要件

保護者及び同居の親族等が次のいずれかの要件に該当する場合、入園の対象となります。

- ①自宅外で仕事をしているため保育できない
- ②自宅で家事以外の仕事をしているため保育できない
- ③妊娠中であるか、出産後間がないため保育できない
- ④病弱であったり、家族の介護等をしているため保育できない
- ⑤火災や災害で家屋を失った等により保育できない

募集要綱

●保育時間

- 通常保育 平日 午前8時～午後4時
土曜日 午前8時～正午
- 延長保育 平日 午後4時～6時

●入園料 2,100円

●保育料

- 通常保育 月額 9,000円
- 延長保育 月額 4,500円

※豊住保育園の2歳児は副食を提供していますので、副食費として月額2,688円が必要となります。

●保育期間 平成23年4月1日 ～平成24年3月31日

募集人員

●定員

- 豊住保育園 生後6か月以上2歳児 15人
- 東藻琴保育園 生後6か月以上2歳児 18人
（入園日現在生後6か月以上で平成21年4月2日までに生まれた幼児）

【申込み・お問い合わせ先】

- 豊住保育園（74-2372）
- 東藻琴保育園（66-2064）

町外の保育所をご利用の方

児童の保護者及び同居の親族等が保育園入園の保育要件に該当する場合、次のような制度を利用することができます。

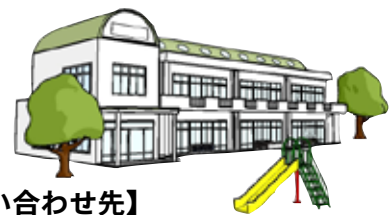

【申込み・お問い合わせ先】

学校管理課（内線502・458）

広域保育事業

網走市、北見市と調整のうえ認可保育所に保育を委託する広域保育事業を行っています。

希望する保育所の入所状況によっては委託できない場合があります。

- 対象児童 3歳未満児
- 申込み受付 随時

託児通所保育助成金

無認可保育所（託児所）に保育をされている方の保育料の助成を行っています。

基準保育料は、広域保育料と同じになりますので、各世帯の所得によって助成金額が異なります。

- 対象児童 3歳未満児
- 申込み受付 随時

◎住民基本台帳の一部の写しの閲覧状況の公表

平成 18 年 11 月から住民基本台帳の一部の写しの閲覧制度が個人情報の保護に留意した制度に改正されました。営利目的の閲覧が禁止になり、公共的・公益的な目的にのみ、閲覧できるようになりました。

また、この改正により閲覧者名の公表が義務づけられるようになりました。平成 21 年 11 月 1 日から 1 年間の閲覧状況は次のとおりです。

閲覧申出者	閲覧年月日	利用目的の概要	閲覧に係る住民の範囲
株式会社 シビテック	平成 22 年 8 月 23 日	「3・3・2 空港通 改築工事（交付金）（整備効果調査）」に関するアンケート調査の調査対象者リストを作成するため	女満別地区の 20 歳以上 （内 500 名を無作為抽出）

平成 18 年 11 月 1 日改定、住民基本台帳法第 11 条第 3 項及び第 11 条の 2 第 12 項の規定に基づく公表です。

◎「住基カード」を作いませんか？

住基カードには「写真付き」と「写真なし」の 2 種類があり、「写真付き住基カード」は、運転免許証と同様に公的な身分証明書として利用できます。

○申請できる人

大空町に住民登録をしている人

○申請の方法及び交付

申請は、住民課住民グループまたは住民福祉課住民グループで受け取ります。

申請からカードの交付まで 1 週間から 10 日間程度かかります。

○申請の際に持参するもの

・顔写真 1 枚（縦 4.5 cm×横 3.5 cm）＊写真付きの場合

・本人確認できるもの（運転免許証、パスポートなど、公的機関が発行した免許証や許可証などで顔写真付きのもの。健康保険証などで顔写真のない場合は、2 種類以上が必要。）

○住基カードの有効期限・・・10 年間

○交付手数料・・・1,500 円

さらに「電子証明書」を「住基カード」に記録することで、インターネットを通じて国税電子申告・納税（e-TAX）などが利用できます。（別途 500 円必要）

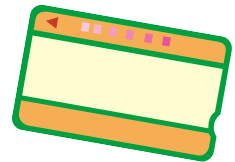

【お問い合わせ先】

- ☎住民課住民グループ（内線 102）
- ☎住民福祉課住民グループ（内線 434）

所得税還付申請 お忘れなく！

この度、遺族の方が年金として受給する生命保険のうち、相続税の課税対象となった部分については、「所得税の課税対象にならない」とする最高裁判所の判決がありました。そこで、このような年金に係る税務上の取扱いを改めることとしましたので、お知らせします。

これにより、平成 17 年分から平成 21 年分までの各年分について所得税を納めすぎている方につきましては、納めすぎとなっている所得税が還付となります。

お手順をお掛けしますが、必要なお手続き

（更生の請求または確定申告など）をしていただきますようお願いします。

この取扱いの変更の対象となる方や所得税の還付のお手続きについては、国税庁ホームページ【www.nta.go.jp】をご覧ください。最寄りの税務署にお問い合わせください。

【お問い合わせ先】

- 網走税務署（0152-43-2181）
- ☎住民課税務グループ（内線 121）

特設!! なんでも相談所

【お問い合わせ先】

釧路地方法務局北見支局

(0157-23-6166)

☎福祉課福祉医療グループ (内線109)

☎住民福祉課福祉グループ (内線421)

【日時】 12月8日(水) 午後1時から4時まで
【場所】 女満別地区：女満別研修会館 第2会議室
 東藻琴地区：東藻琴農村環境改善センター
 1階研修室
【相談内容】 家庭の問題、不動産や金銭貸借、損害賠償等の民事問題・刑事問題、行政、労働、近隣関係、その他いじめや差別、いやがらせなどの人権問題
【相談員】 大空町人権擁護委員
 女満別地区：三村 教良さん(錦町第2)
 元氏 公子さん(錦町第2)
 東藻琴地区：上村 則子さん(西区)
 鎌田 宏惇さん(北1区)

昭 和23年に世界人権宣言が採択されてから、今年は62回目の「人権週間」(12月4日～10日)を迎えます。

人権週間は、人権尊重思想の普及、高揚のための啓発活動を行っています。

また、人権週間に併せて、次の日程で『特設なんでも相談所』を開設します。相談は無料で、難しい手続は必要ありません。相談の内容についての秘密は厳守します。人権擁護委員が親身になってご相談に応じます。一人で悩まず、まずはお気軽にご相談ください。



ファミリーサポート事業

地域の中で子育てを助け合い、安心して子育てができる環境をつくるため、会員相互の育児援助活動を行うことを目的として、ファミリーサポート事業を実施します。

育児の援助を受けたい方(利用会員)、育児の援助ができる方(援助会員)が、ファミリーサポートセンターに会員登録し、保育園や幼稚園等の開始前・終了後の送迎や預かり、また保護者が就労や外出等の際の預かりなど、生後6か月から小学3年生までの子どもの一時的な託児等を行うものです。

利用時間等は、土・日曜日・祝日等を除く平日(月～金曜日)の、午前7時から午後9時までですが、援助会員の同意があれば土・日曜日・祝日等も可能です。またファミリーサポート事業を利用する場合は、利用料金が必要です。会員の要件や登録方法、サポートの内容等については、このお知らせ号に折り込みの「大空町ファミリーサポートセンター会員募集」チラシに記載していますので、ご覧ください。

この事業の運営を行うファミリーサポートセンターは、町が社会福祉協議会に委託して実施します。

ファミリーサポート事業利用料金		
	最初の1時間	1時間ごと
平日 午前7時～午後7時	1,000円/人	500円/人
それ以外	1,200円/人	600円/人
※その他、活動中の送迎に係る交通費、食事などの実費が発生する場合があります。		

【お問い合わせ先】

社会福祉協議会 東藻琴地区事務所 (63-5105)

☎福祉課福祉医療グループ (内線107・109)

☎住民福祉課福祉グループ (内線421)

11月25日(木)開催

年末調整説明会

源泉徴収義務者（給与や賃金等を支払っている事業所）の方を対象に、平成22年分の年末調整事務や源泉徴収表・支払調書・合計表などの作成要領についての説明会を次のとおり開催します。

地区	女満別地区	東藻琴地区
時間	午前10時から	午後2時から
場所	女満別研修会館	東藻琴農村環境改善センター

※事前の申し込みは不要です。両地区どちらに参加いただいても結構です。

税務署から郵送された「年末調整のしかた」などの関係書類と筆記用具をご持参ください。

【お問い合わせ先】

- ④住民課税務グループ（内線123）
- ④地域振興課（内線414）

大空町民大学
聖徳大学 教授

入場無料

福留 強 講演会



1940年鹿児島県隼人町生まれ
国立鹿児島大学卒業
国立社会教育研究所、文部省生涯学習局で、長年に亘り生涯学習の推進・社会教育の指導に携わる。九州女子大学教授を経て、現在、聖徳大学人文学部生涯教育文化学科教授。全国の自治体に呼びかけて、まちづくりボランティアとして地域アニメーター制度やまちづくりコーディネーター制度を提唱。

～テーマ～

『地域の人材（財）が
主役の町づくりについて』
～創年のススメ～

とき 11月25日(木)
午後6時30分開演

場所 女満別研修会館大会議室

「北のめぐみ愛食応援団」

募集



北海道では、地元でとれたものを地元で消費する「地産地消」や、食の安全や大切さなどを学ぶ「食育」、北海道にあった「スローフード運動」を総合的に推進する「愛食運動」を展開しています。

今後、地産地消や食育等を総合的に推進する「愛食運動」をより一層広げていくため、新たに企業や団体、グループを「北のめぐみ愛食応援団」として登録し、道からの情報提供などを通じて、それぞれの自発的な取組を促進するとともに、こうした応援団登録者の活動を情報発信することにより、「道民の皆さんと協力し合う愛食運動」を展開します。

【登録対象】 「愛食運動」の輪をより一層広げるため、「地産地消」「食育」などの活動を実践していただく、『道内の企業や団体（支店、支部を含む）及び3名以上のグループ』が対象となります。

【申請先】 ○オホーツク総合振興局産業振興部農務課 0152-41-0780
※申請方法など詳しくはホームページをご覧ください。

【<http://www.pref.hokkaido.lg.jp/ns/shs/dosanday/ouendan>】

【お問い合わせ先】

北海道農政部食の安全推進局食品政策課 011-204-5429

12月の行事予定

木枯らしが身にしみる季節となりましたが、めっちゃいるど館に来る子ども達は元気いっぱい遊んでいます。冬は遊びが限られてしまいがちです。冬こそたくさんのお友達が集まるめっちゃいるど館で、みんなで楽しく遊びましょう。

児童クラブに入会していない子ども達も来館できます。

12月は「こま」月間です。

- ◆1日(水) クリスマス製作 午後3時～
- ◆3日(金)、17日(金) ビデオランド 午後3時～
- ◆13日(月) お楽しみ会 午後3時～
- ◆21日(火)～22日(水) 縄跳び 午後3時～



*小学生の下校時間により、時間を変更する場合があります。

*12月30日は、大掃除のため全館閉館となります。

*12月31日(金)～1月5日(水)は年末年始休業のため休館です。

～子育て支援「あそびのひろば」～

めっちゃいるど館は、子育て支援センターの役割もあります。3歳未満児とその保護者を対象に、毎週月曜日から金曜日「あそびのひろば」(午前9時30分～正午)を開設しています。

12月の予定は、「クリスマス製作」「お母さんの体力測定」「応急手当の方法」の講習会等です。絵本の読み聞かせと体操は毎日行っています。初めての方もお気軽にお越しください。

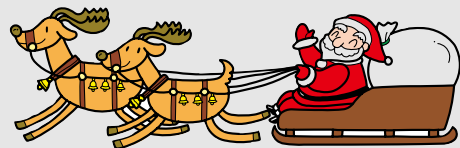

町営住宅入居者募集

団地名	募集戸数	建築年度	規模	浴槽※
一般町営住宅				
あけぼの団地(女満別)	1戸	H5	2LDK	有
北一しらかば団地(東藻琴)	3戸	S52	3DK	浴室のみ
	1戸	S54	3DK	浴室のみ
特定公共賃貸住宅				
しらかば第2団地(女満別)	3戸	H12	2LDK	有
	1戸	H14	2LDK	有
単身者住宅				
北一ノンキーハイツ91(東藻琴)	3戸	H3	1DK	有
北一しらかばハイツ(東藻琴)	2戸	H6	1LDK	有
西ノンキーハイツ92(東藻琴)	2戸	H4	1LDK	有
西ノンキーハイツ95(東藻琴)	1戸	H7	1LDK	有

※給湯設備は入居者で設置(単身者住宅を除く)



●締め切り

11月26日(金)まで

●入居選考は、募集締め切り後、随時行います。

●お申込み方法、使用料等については、それぞれの住宅により異なりますので、お問い合わせください。

【お問い合わせ先】

☎住民課住民グループ (内線105)

☎住民福祉課住民グループ (内線431)

花を育て、人を育てる

東藻琴高校だより

耕心

【お問い合わせ先】

東藻琴高校

TEL : 66-2061 / FAX : 63-5008

<http://www.phoenix-c.or.jp/~hg-hs/>

食彩フェア in 北見



の野菜を山のように持って行きました。

食彩フェアのことをよく知っている北見のお客様は、朝9時の開店の前から長い列を作り、開店と同時に山積みになされた野菜めがけて殺到し、瞬く間に売り切れが続出しました。生徒たちも威勢の良い売り声を上げ、販売会を盛り上げていました。

また、店の外では本校のドン菓子機で米のドンを製作し、お客様に無料で振る舞いました。子供たちはもちろん、大人の方たちも懐かしそうにほおばっていました。

10月23日(土) イトーヨーカドー北見店において「農業高校 食彩フェア in 北見」が開催されました。これは、生徒が農業学習で取り組んでいる「売れる商品づくり」を検証するために年に一度、札幌・函館・旭川・帯広・釧路・北見のイトーヨーカドーの協力を得て開催しているものです。本校からは、自慢のスモークソーセージの他に、キャベツ、カボチャ、大根など



職場体験実習 19日(火)～21日(木)



今までは3年生で行っていた職場体験実習(インターンシップ)を、今年から2年生で行うこととし、実施いたしました。2年生で行った方が、実習をした後ゆっくりと将来について考える時間が取れるというのがその理由です。

今年は3年生も職場体験実習をさせていただきますので、東藻琴の企業の方たちには年に2回、計6日間もお世話になりました。お忙しいところ本当にご迷惑をかけましたが、生徒たちのためと快く引き受けてくださり、大変感謝しております。本当に町全体で支えていただいている学校だという思いを強くいたしました。

が、生徒たちのためと快く引き受けてくださり、大変感謝しております。本当に町全体で支えていただいている学校だという思いを強くいたしました。

