

広報 大空

まちの おしらせ

発行者 大空町



【お問い合わせ先】

大空町役場 74-2111
東藻琴総合支所 66-2131

平成21年11月13日発行

女満別地域審議会 東藻琴地域審議会 開催

平成21年度第2回女満別地域審議会と東藻琴地域審議会を次のとおり開催します。

当日は、新町建設計画における平成20年度執行状況などの審議を行います。

どなたでもご自由に傍聴することができます。多くの皆様のご来場をお願いします。

●東藻琴地域審議会

とき 12月 2日(水)
午前9時30分から
ところ 東藻琴総合支所 大会議室

●女満別地域審議会

とき 12月 4日(金)
午後2時から
ところ 役場議事堂文化ホール

【お問い合わせ先】

- 女満別地域審議会
 - ☎企画課企画調整係(内線212)
- 東藻琴地域審議会
 - ☎地域振興課地域振興係(内線414)

東藻琴地区除雪路線の 一部委託

大空町では、平成19年度から女満別地区で除雪路線の一部委託を実施しておりますが、東藻琴地区においても平成21年度から除雪路線の一部委託を行います。

除雪路線は、大空町所有の車両を使用し、大空総合管理協同組合が除雪業務にあたります。

<委託路線>

- 市街地の一部 ○千草地区の一部
- 上東地区、大進地区、新富地区、明生地区、末広地区、山園地区、東洋地区、福富地区の除雪路線

※除雪については、例年通り行いますので、何かお気づきのことがありましたら、お問い合わせください。

【お問い合わせ先】

- 東藻琴除雪センター (66-2279)
- ☎建設水道課土木管理係 (内線422)

大空町葬斎場の火葬炉 が増設されます

現在、大空町葬斎場は、火葬炉が1基の施設となっています。

現状では、重複利用がある場合、時間の調整や近隣市町の施設利用をお願いするなど、ご不便をお掛けしていますが、今後、予期せぬ事故等にも対処するため、火葬炉を1基増設し、2基とすることにしています。

現在、増築工事に係る準備を進めています。詳細については、広報12月号でお知らせします。

【お問い合わせ先】

- ☎住民課生活環境係 (内線103)
- ☎住民生活課地域環境係 (内線432)

分ければ資源 混ぜればごみ！

地球を守るために今できることを！！

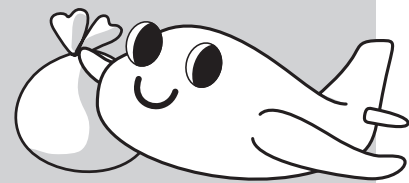

《収集日変更のお知らせ》

『生ごみ』と『燃やすごみ』の分別にご協力をいただきありがとうございます。

11月から『収集日』が次のとおり変更となっています。

今後、本格的に分別がスタートすると『生ごみ』のみを堆肥化施設に運搬することになり、『生ごみ』と『燃やすごみ』をそれぞれ分別して収集しなければなりません。

慣れるまでの間、ご不便をお掛けいたしますが、ご理解・ご協力をお願いいたします。

◆変更内容は で標示しています

	自治会名	収集日		
		燃やす	生ごみ	燃やせない
女満別地区	錦町・栄町1・公園(1~4班)・さくら東陽・昭和3・夕陽台・中央・空港	月	火・金	水
	湖畔・元町・日の出町・栄町2~6公園(5~7班)・空港	金	月・木	
	本郷・住吉・豊里	木	木	火
	昭和2・湖南・朝日・日進・大成・大東巴沢・中央	木	木	火
	開陽	月	月	月
東藻琴地区	西区・南・中央・北一・北二	火	火・金	月
	東区・新富・明生・大進・旭台	隔週月曜日	隔週月曜日	隔週月曜日
	千草・福富・山園・西倉	隔週月曜日	隔週月曜日	隔週月曜日
	末広・上東	月	月	月

※粗大ごみの収集は、従来どおりです。

本格的に分別がスタートし、生ごみを堆肥化施設に搬入することになると、生ごみ専用の指定袋(生分解性のもの)に変わりますが、現在は、試行期間ですので、生ごみは従来どおり『燃やすごみの指定袋(赤字)』に入れて出してください。



【お問い合わせ先】

- ☎ 住民課生活環境係 (内線103)
- ☎ 住民生活課地域環境係 (内線432)

年末年始大売出しのお知らせ

【年末年始大売出し及びガラガラ抽選会】

- 売り出し期間 平成21年12月1日(火) ~ 平成22年1月2日(土)
※12月1日1日限り
あおぞらスタンプ10倍セール
- ガラガラ抽選会 平成22年1月2日(土) 午前9時~午後3時

【お問い合わせ先】

女満別商店会・あおぞらスタンプ会
(女満別商工会内 74-2641)

【年末年始謝恩福引連合大売出し】

- 売り出し期間 平成21年12月1日(火) ~ 平成22年1月2日(土) 午前中まで
- 抽選会 平成22年1月2日(土) 午前10時~午後2時

【お問い合わせ先】

大空町東藻琴東藻琴商工会
(66-2609)

◎住民基本台帳の一部の写しの閲覧状況の公表

平成18年11月から住民基本台帳の一部の写しの閲覧制度が個人情報の保護に留意した制度に改正されました。営利目的の閲覧が禁止になり、公共的・公益的な目的にのみ、閲覧できるようになりました。

また、この改正により閲覧者名の公表が義務づけられるようになりました。平成20年11月1日から1年間の閲覧状況は次のとおりです。

閲覧申出者	閲覧年月日	利用目的の概要	閲覧に係る住民の範囲
株式会社 地域計画センター	平成20年 11月20日	国営網走川下流地区土地改良事業の費用対効果分析に伴うアンケート調査実施のため	女満別地区の全世帯から無作為抽出した1,000件
網走開発建設部	平成21年 1月27日	広域農村総合整備基本調査藻琴山麓地域における整備構想の検討に伴うアンケート調査実施のため	女満別湖南・大東・日進・開陽・住吉、東藻琴西倉・千草・上東・末広・福富・山園地区の世帯のうち344件
社団法人 新情報センター	平成21年 2月13日	内閣府より委託された「食育に関する意識調査」のため	女満別東陽2丁目に住住する成人男女のうち13件
社団法人 新情報センター	平成21年 10月28日	学校法人慶応義塾より委託された「家族・人口全国調査」のため	20歳以上49歳以下で女満別西3条1・2丁目に住住する男女のうち16件

平成18年11月1日改定、住民基本台帳法第11条第3項及び住民基本台帳法第11条の2第12項の規定に基づく公表です。

◎「住基カード」を作りますか？

住基カードには「写真付き」と「写真なし」の2種類があり、「写真付き住基カード」は、運転免許証と同様に公的な身分証明書として利用できます。

○申請できる人

大空町に住民登録をしている人で、本人申請が原則です。

○申請の方法及び交付

申請は、住民課町民係または住民生活課町民生活係で受け付けます。申請からカードの交付まで1週間から10日間程度かかります。

○申請の際に持参するもの

- ・顔写真1枚（縦4.5cm×横3.5cm）＊写真付きの場合
- ・本人確認できるもの（運転免許証、パスポートなど、公的機関が発行した免許証や許可証などで顔写真付きのもの。健康保険証などで顔写真のない場合は、2種類以上が必要。）

○住基カードの有効期限・・・10年間

○交付手数料・・・1,500円

さらに「電子証明書」を「住基カード」に記録することで、インターネットを通じて国税電子申告・納税（e-TAX）などが利用できます。（別途500円必要）

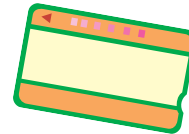

【お問い合わせ先】

☎住民課町民係（内線102）

☎住民生活課町民生活係（内線431）

消防設備士を対象とした講習が行われます

■工事整備対象設備等の工事または整備に関する講習■

	講習地及び会場	実施年月日	講習区分
北見市	北見市民会館	2月4日（木）	警報設備
	北見市常盤町2丁目 1-10 (Tel 0157-23-6266)	2月5日（金）	消化設備 避難設備・消火器

※講習区分

特殊消防用設備（甲種特類）

消防設備（甲乙1.2.3）、警報設備（甲乙4類・乙7類）、避難設備・消火器（甲乙5類・乙種類）

●講習受付期間 平成21年11月24日（火）～12月18日（金）

その他、道内の各会場の日程が必要な方は大空消防署（74-2619）までお問い合わせください。



網走警察署からのお知らせ



歳末特別警戒実施！！

【お問い合わせ先】

網走警察署（43-0110）

12月、警察では自主防犯パトロール隊などのご協力のもと、歳末特別警戒を実施し、治安維持を強化していきます。

この時期は、何かと忙しく、行事やお買い物など外出の機会も多いため・・・

侵入犯罪被害防止

- 外出時における住宅の戸締りの徹底
- 外出時には、ご近所に一言かける
- 住宅に侵入されないための住宅周りの整理整頓（はしご、踏み台など、侵入の道具とされる物を放置しない）
- 窓フィルムなど、防犯グッズの活用

車上ねらい・自動車盗難被害防止

- ほんのわずかな時間でも、キーを抜き、鍵をかける
- 車内の貴重品は絶対に置いたままにしない
- 貴重品が入ってなくても、バッグなどは放置しない

また、季節柄、灯油盗やタイヤ盗の発生も予想されます。被害防止のため・・・

灯油盗難防止

- ホームタンク付近へセンサーライトの設置
- ホームタンク給油口への施錠
- ポリタンクは戸外に置かないで、施錠できる物置などで保管する

タイヤ盗難防止

- タイヤは屋外には保管せず、施錠できる物置などに保管する
- やむを得ず屋外で保管する場合は、頑丈なチェーンなどでタイヤを連結のうえ施錠する

さらに多忙な時期を狙って、振り込め詐欺の発生も予想されるどころです。

「おかしいな」、「変だな」と感じたときには、直ちに警察に通報してください。

一人ひとりが犯罪に対する警戒心を持ち、お互いが「見守り合い、気遣い合う」ことで、犯罪に強い「安全で安心なまち」をつくっていき、犯罪被害から身を守って行きましょう。

※「自主防犯パトロール隊」～ボランティア活動で、防犯にかかるパトロール等を実施する団体で青色回転灯装備車両や徒歩によるパトロール、子どもの見守り活動などを行っています。

新築 11月末 完成予定

南あさひ団地

(東藻琴地区)

～入居者を募集します～

12月中旬入居開始

の南あさひ団地（東藻琴地区）町営住宅の入居者を募集します。

- 所在地 東藻琴253番地の3
- 募集戸数 2戸（2LDK1戸・3LDK1戸）
- 入居資格 町内に居住できる低額所得者で、住宅に困窮している方
- 入居可能時期 12月中旬
- 家賃 所得等に応じて異なりますので、お問い合わせください。
- 申込方法 申込書は、**㊦**建設課または**㊧**建設水道課にありますので、お問い合わせください。
- 申込締切 11月30日（月）
- 選考方法 町営住宅入居選考委員会により、入居者を決定します。
- その他 ペット（犬・猫など）は禁止です。

【お問い合わせ先】

㊦建設課管理係（内線322）

㊧建設水道課土木管理係（内線422）

献血にご協力を！

～献血車「ひまわり号」が来町～

12月2日（水）

今回は、献血の普及・協力を目的として、当日献血された方に女満別ライオンズクラブから生卵が配られます。



女満別地区	実施場所	時間
	役場前	9:30～11:20
	郵便局前	11:30～12:00
	NOSAI オホーツク大空支所前	13:10～13:40
	(株)たいせつ前	13:50～14:30
	JAmまんべつ駐車場	14:50～15:50
	空港ターミナル横駐車場	16:10～16:30

12月の行事予定

めちやいるど館は、たくさん子ども達の笑顔でいっぱいの楽しい場所です。ここでは、学年の違う子ども達が元気にハンドベース、コマ回し、一輪車等の遊びにチャレンジしています。運動が好きな子も物作りが好きな子もみんな遊びに来てください。

12月は、こま月間です。

- ◆ 7日(月)～8日(火)
リレー大会(午後3時～)
- ◆ 9日(水)～18日(金)
クリスマス製作(午後3時～)
- ◆ 16日(水)
お楽しみ会(午後3時～)
- ◆ 22日(火)
ビデオランド(午後3時～)

※小学生の下校時間により、時間を変更する場合があります。

※12月30日は、大掃除のため全館閉館となります。

※12月31日(木)～1月5日(火)年末年始休業のため休館です。

子育て支援「あそびのひろば」

0才～3才のお子さんとお保護者の方を対象に、毎週月曜日から金曜日「あそびのひろば」(9時30分～12時00分)を開設しています。12月の予定は、クリスマス製作やお母さんの体力測定、「応急手当の方法」の講習会などです。また、体操、手遊び、絵本の読み聞かせは毎日行っています。

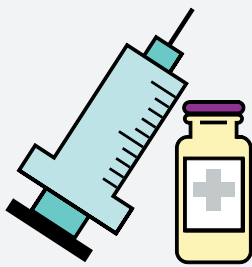

【問い合わせ先】
保健福祉課健康推進係
(66)2070

詳細につきましては、お問い合わせください。

12月3日に東藻琴国保診療所で予定していたポリオ予防接種は、インフルエンザの流行により中止とさせていただきます。次回、東藻琴地区のポリオ予防接種は、平成22年4月以降になります。

《東藻琴地区》
ポリオ予防接種
中止のお知らせ

町営住宅入居者の募集について

団地名	募集戸数	建築年度	規模	浴槽
一般町営住宅				
はなぞの団地(女満別)	1戸	H16	2LDK	有
東陽団地(女満別)	1戸	H7	2LDK	有
公園団地(女満別)	1戸	S60	3LDK	浴室のみ
青葉団地(女満別)	1戸	S60	3LDK	浴室のみ
中央つつじ団地(東藻琴)	1戸	H15	2DK	有
中央さくら団地(東藻琴)	1戸	S55	3LDK	浴室のみ
北1しらかば団地(東藻琴)	2戸	S52	3DK	浴室のみ
	1戸	S54	3DK	浴室のみ
特定公共賃貸住宅				
しらかば第2団地(女満別)	1戸	H12	2LDK	有
しらかば第2団地(女満別)	1戸	H14	2LDK	有
単身者用住宅				
北1ノキーハイツ91(東藻琴)	3戸	H3	1DK	有
西ノキーハイツ92(東藻琴)	1戸	H4	1LDK	有
北1しらかばハイツ(東藻琴)	2戸	H5	1LDK	有
北1しらかばハイツ(東藻琴)	2戸	H6	1LDK	有



- 締め切り 11月30日(月)まで
- 入居選考は募集締め切り後、随時行います。
- お申し込み方法、使用料等については、それぞれの住宅により異なりますので、お問い合わせください。

【お問い合わせ先】

☎建設課管理係(内線322)

☎建設水道課土木管理係
(内線422)

心を耕し自分の心を鍛える

東藻琴高校だより

耕心

【お問い合わせ先】

東藻琴高校

TEL : 66-2061 / FAX : 63-5008

<http://www.phoenix-c.or.jp/~hg-hs/>

最後の熊本ミカン農家実習！

熊本県の農家に泊まり込んで行うみかん実習は、昭和56年から始まり、現在の河内地区は、平成12年からお世話になり、今年の27回目でいよいよ最後となりました。

今までの東藻琴高校全卒業生1302名のうち、なんと800名以上が熊本の農家さんにお世話になっています。成長過程にある年頃の生徒を家族の一員として受け入れていただき、



お 農家さんと緊張の対面式

人間的なふれあいをしていくことで、生徒たちの人間形成にどれだけの好影響を与えていただいたか、改めて感謝の気持ちでいっぱいです。

今年は、新型インフルエンザのため、みかん実習を最後までできませんでしたが、今までご尽力くださった多くの方々に直接会いし、お礼を述べさせていただきました。



全国のみかんブランド 夢未来

温室 いつでもいらしてください！

寒さは日増しに厳しくなりますが、本校の温室はいつも暖かです。その中で、多くの花や観葉植物が生き生きとしています。今の季節としてはシクラメン・ニューギニアインパチエンス・ヒガンバナなどが花を咲かせています。

特にジャンボレモンは本校温室の目玉で、昭和63年から栽培をしています。鮮やかな黄色、緑色のものが70~80個、ひときわ力強くその存在をアピールしています。

温室の平日販売は、9時から16時まで開いていますので（12時~13時以外）、どうぞ足を運んでみてください。



実物をぜひご覧ください



心を込めて育てたシクラメン

シクラメン

地中海地方原産で
花期は秋から春。
冬花として有名！

本校では1年間に
約2000鉢育て
ています！