

広報

おおぞら

OZORA

2024
JANUARY No.214

1



新春のご挨拶

[新年特別企画] 広報を振り返って見る! OZORA ダイジェスト2023



**東藻琴
白かば台スキー場
1月上旬オープン!!**

今月の主な内容

- 子ども医療費の助成対象を高校生世代まで拡大します
- 産前産後期間の国民健康保険料が減免されます
- 写真でお届け!大空町認定こども園お遊戯会



ホームページは
こちらまで

大空町

検索

X(旧Twitter)は
こちらまで

@town_ozora



Instagramは
こちらまで

@town_ozora



今月の表紙/

元気いっぱい!おもちつき



大空町長
松川 一正

新年明けましておめでとうございます。町民の皆様におかれましては、健康やかに新春をお迎えのこととお慶び申し上げます。平素より町政に對しまして深いご理解とご協力を賜り、厚く御礼申し上げます。

猛威を振った新型コロナウイルス感染症は、行動制限がなくなり各種イベントが数年ぶりに開催されるなど、皆様の笑顔に接する機会も増え、少しずつ以前の日常を取り戻しつつあります。しかしながら、燃料価格や物価の高騰により経済活動への影響も大きく、依然として厳しい生活環境が続いています。

安心して暮らしと事業活動の活性に向けて、引き続きさまざまな対策に取り組んでまいります。昨年を振り返りますと、記録的な猛暑が続き、熱中症による健康被害も多く報告されました。各学校にエアコンを設置するなど、夏場の健康管理と充実した教育環境を整備しているところであります。

4月には大空高等学校交流拠点施設「ソラポート」の供用を開始しました。生徒の寄宿舎のほか、地域との関わりを深める機能を併せもち、交流を通じた学びの場として広く活用しています。行政や防災の拠点となる役場庁舎の大規模改修につきましては、令和6年度中の完成に向けて工事を本格化しています。ご不便をおかけしておりますが、ご理解いただきますようお願いいたします。先端技術を活用したデジタル社会を形成する動きが加速しています。利便性の向上や効率化に資する一方、丁寧で質の高い行政サービスが求められ、多様なニーズに合った柔軟な仕組みが必要となります。地球温暖化が原因とみられる異常気象の影響により、各地で甚大な災害が発生するなどしています。脱炭素化など、将来を見据え、環境に配慮した取り組みも推進していかなくてはなりません。

住みよさを実感でき、元氣あふれるまちづくりを実現するため、今年も皆様とともに全力を尽くしてまいります。

新しい年が皆様にとりまして、明るく希望に満ちた一年となりますよう、心から祈念申し上げます。年頭のご挨拶とさせていただきます。



大空町議会議員
原本 哲己

新年明けましておめでとうございます。町民の皆様には、健康やかで希望に満ちた令和6年の新春をお迎えのことと、心からお慶び申し上げます。また、旧年中は議会に對しまして、温かいご支援とご指導を賜り、心より厚く御礼申し上げます。

令和3年4月に開校した大空高等学校は、全国各地から夢と希望に溢れた多くの学生をお迎えしてキャンパスライフがスタートしました。昨年4月には寄宿舎と地域の交流拠点としての機能を併せ持つ大空高等学校交流拠点施設「ソラポート」が竣工しました。本年3月には1期生27名の皆さんが晴れの卒業式を迎えられますが、引き続き通学されていらっしゃる生徒の皆さんへのご理解とご支援をよろしくお願い申し上げます。

令和5年も様々な出来事がありました。特に3月には野球のWBC第5回大会において、栗山英樹監督率

いる侍ジャパンが優勝しました。大リーグにて投打二刀流でMVPの活躍を見せている大谷翔平選手をはじめ多くの選手の奮闘は記憶に新しいことと思います。5月には新型コロナウイルス感染症がインフルエンザと同じ5類感染症へ移行となり、日常の生活の殆どがコロナ禍前の状態に戻りつつあります。「芝桜まつり」「めまんべつ観光夏まつり」「ふるさとまつり」など、町内を代表するイベントや各種行事等は、4年振りに通常開催となり多くの方々のご参加をいただきました。

ロシアによるウクライナ侵略戦争やイスラエルとパレスチナとの武力紛争では、多くの尊い命が犠牲となる悲惨な争いが続いています。記録的な円安等の影響による燃料・肥料の高騰、物価上昇も長期間に及び、また、猛暑による農林水産業への被害対策等も喫緊の課題となっております。町や関係機関・団体等と連携・協力しながら、議会としても必要な対策の推進に努めて参ります。

本年も議会に對し、更なるご理解、ご協力を賜りますようお願い申し上げますとともに、本年が皆様にとりまして幸せで実り多く、大いなる飛躍の年となりますことを心よりお祈りし、新年のご挨拶とさせていただきます。

令和5年も様々な出来事がありました。特に3月には野球のWBC第5回大会において、栗山英樹監督率

昭和15年
生まれ



山本 守さん(女満別豊里)

昨年は大病しましたが、パークゴルフ仲間励まされながら週5日プレーできるまでに回復しました。体調に気をつけ、今年も趣味のパークゴルフを楽しみたいです。

昭和27年
生まれ



近藤 憲久さん(女満別眺湖台)

ヒメヒナコウモリの研究をしてみました。今年はこれまでの資料を整理したいと考えています。来年(2025年)には研究成果をまとめた本を出版する予定なので、執筆活動を頑張っていきたいです。

昭和39年
生まれ



平岡 直子さん(女満別夕陽台)

女満別にパン屋さんを開店して20年が経過しました。オープンの時にご両親と来店してくれていたお子さんが、今度は親となって来店してくれたことが嬉しいです。今年もみなさんに愛される店にしていきたいです。

昭和51年
生まれ



矢浪 竜也さん(東藻琴西倉)

指導しているバレーボール少年団の子どもたちが楽しんでプレーできるような環境づくりに力を入れたいと思っています。また、家族が健康で、豊作になるように祈っています。

平成12年
生まれ



鈴木 美玖さん(女満別市街地) 安達 咲月さん(女満別市街地)

年相応の女性になれるように自分磨きに力を入れたいです!

役場2年目なので、早く仕事を覚えて1人前になれるように頑張ります!

平成24年
生まれ



原本 雅也さん(東藻琴明生)

趣味はゲームでプログラミング教室に月2回通っています。今年が小学校最後の年なので、友達と仲良くして思い出をたくさん作りたいたいです。



広報を振り返って見る!

OZORAダイジェスト2023

1月

- ★1月より「指定ごみ袋が変更」指定ごみ袋が令和5年から料金とともに変更になりました。
- ★1月7日「決意新たに」新年恒例の消防出初式が女満別・東藻琴両地区で行われました。
- ★1月～2月「氷上わかさぎ釣り」多くの家族連れで賑わっていましたが、不漁のため2月中旬で終了。
- ★1月8日「はたちのつどい」成人年齢が20歳から18歳になり、成人式が「はたちのつどい」と名称新たに開催されました。(対象者は82人)
- ★1月24日「大空高校に鈴木直道知事が来校」地域の創意工夫ある取組みを視察し、懇談する「なのみちカフェ」で鈴木北海道知事が大空高校を訪問されました。

2月

- ★2月4日～3月5日「コンコンロン冬のおおぞらイルミネーション」道の駅メルヘンの丘めまんべつにポケモンのイルミネーションが出現。
- ★2月5日「道の駅冬まつり・スポーツ縁日」道の駅メルヘンの丘めまんべつでは、冬まつりに合わせてスポーツ縁日やそり滑り大会が行われ、多くの家族連れで賑わいました。
- ★2月11日「大空町青少年顕彰式・交流会」各分野で活躍された35個人4団体が表彰されました。

3月

- ★3月1日「最後の卒業式」大空高校女満別キャンパス最後の卒業式。3年生8人が笑顔で学び舎を巣立ちました。
- ★3月22日「AIRDOとの連携強化」相互の連携と協力による地域の活性化のため、株式会社AIRDOと包括連携協定を結びました。

4月

- ★4月1日「ホームページが一新」大空町ホームページが全面リニューアルしました。
- ★4月8日「大空高等学校交流拠点施設が開所」学生寮と地域交流機能を兼ね備えた交流拠点施設が開所。愛称は「ソラポート」に決定。

5月

- ★5月3日「想像以上の春、満開」第39回目となる芝桜まつりがオープン。3年ぶりに全日程オープンすることができ、72,000人が芝桜公園を訪れました。
- ★5月8日「新型コロナが5類感染症に移行」個人の選択を尊重し、国民の自主的な取組みをベースとした対応に。

6月

- ★6月6日～「花いっぱい運動」道道女満別空港線をはじめ町内の各花壇が町民みなさんのご協力により花でいっぱいになりました。
- ★6月10日「東藻琴の海洋センタープールがリニューアル」東藻琴B&G海洋センターのプールがリニューアルオープンしました。

7月

- ★7月6日「熱くなれ!そらっきーも舞台に!」教育文化会館で大黒摩季さんのコンサートが行われ、代表曲「熱くなれ!」のおり会場で熱気に包まれました。
- ★7月9日「第1回町民交歓ソフトボール大会」自治会対抗のソフトボール大会が復活。町民の交流の場となりました。



鈴木直道知事が来校



コンコンロン冬のおおぞらイルミネーション

©2023Pokémon.©1995-2023 Nintendo/Creatures Inc./GAME FREAK inc. ポケットモンスター・ポケモン・Pokémonは任天堂・クリーチャーズ・ゲームフリークの登録商標です。



女満別キャンパス最後の卒業式



第39回芝桜まつり開催



東藻琴のプールがリニューアル



町民交歓ソフトボール大会



ドラゴンボート競技会



ロール転がしどってん酷



女満別空港スカイフェスティバル



大空高校でハロウィン



大空町表彰式



町民文化展

7月

- ★7月15日「ニューイベント「オホサイ」開催」オホツクの魅力を満喫する新たなサイクリングイベントが誕生。女満別湖畔から140人がスタートしました。
- ★7月27日～31日「ふれあいスタジアム大空町」友好町の熊本県氷川町から中学生9人が交流のため来町。4年ぶりに対面式の交流が再開しました。
- ★7月29日・30日「4年ぶりに観光夏まつり」ドラゴンボートや花火大会、SUP体験など、湖でのさまざまなイベントが行われました。

8月

- ★8月16日～18日「姉妹都市稲城市から小学5年生30人が来町」姉妹都市稲城市の小学5年生がホームステイや農業体験などで大空町の子もたちと交流しました。
- ★8月27日「ひがしもの名物競技が再開」大空町の夏を彩る名物競技の「ロール転がしどってん酷」が4年ぶりに行われ、33チームが参加しました。
- ★8月20日「UNDER THE BIG SKY 2023」町民有志により夏フェスが行われ、EXILE SHOKICHIさんのトークショーやロバート馬場さんのお料理ショーなどで会場が盛り上がりました。

9月

- ★9月15日「いつまでもお元気で」農村環境改善センターで老人福祉大会が行われ、式典後は猿回しでみなさん笑顔になりました。

10月

- ★10月1日「水道基本料金を6か月間減免」物価高騰の影響を受けたみなさんの経済的負担軽減のため、水道基本料金を3月まで減免することになりました。
- ★10月4日「HACとの連携 ふるさとチャーター事業」北海道エアシステムとの連携で大空高校の1年生が空港見学や飛行体験などを通して空に関する仕事を学びました。
- ★10月8日「女満別空港スカイフェスティバル」滑走路ウォークや空港見学ツアーのほか、マグロの解体ショーなどバラエティに富んだイベントが盛りだくさんでした。
- ★10月22日「第40回もこと山ふきおろしマラソン大会」箱根駅伝の山の神柏原竜二さんをゲストに行われた大会では、575人のランナーが力走しました。
- ★10月31日「大空高校でハロウィン」仮装して一日(授業中も)を過ごすなど、生徒会主催によりユニークなハロウィンイベントが行われました。

11月

- ★11月3日「大空町表彰式」町の振興発展などの功績により15個人2団体が表彰されました。
- ★11月2日・3日「町民文化展」芸術の秋、通常開催となった文化展には、町民みなさんが制作した数多くの素晴らしい作品が展示されました。
- ★11月19日「町民芸能祭」教育文化会館で日々鍛錬している芸能活動の集大成が披露されました。

12月

- ★12月17日「町政懇談会 ふれあいトークスタート」山園地区を皮切りにふれあいトークがスタート。1月末までたくさんのみなさんと懇談させていただきます。

おおぞら イベントガイド

Ozora Event Guide

令和6年消防出初式



【女満別地区】

日 1月8日(月) 9:00～ 所 ゲートボールセンター駐車場
 ※1月8日(月)午前8時と午前9時にサイレンを吹鳴します。

【東藻琴地区】

日 1月8日(月) 11:30～ 所 総合支所庁舎前
 ※1月8日(月)午前11時30分にサイレンを吹鳴します。

問 大空消防署 ☎74-2619
 大空消防署東藻琴出張所 ☎66-3344

教育文化会館

教育文化会館のSNSで公演情報をチェック!



X(旧Twitter) Facebook LINE

各種公演など最新情報を発信中!どうぞご利用ください!

問 教育文化会館 ☎FAX 74-2367

大空町図書館

・図書館事業は、すべて参加無料です。
 ・そらっきーポイント対象事業です。

よみがたりプチ 読み聞かせ

日 1月17日(水) 10:40～ 所 女満別図書館
 対 0歳～3歳までのお子さんと保護者

読み語りのじかん 読み聞かせ

日 1月13日(土) 14:00～ 所 女満別図書館
 対 幼児から小学生

英語絵本の読み語り、工作「鬼のんでん太鼓」

日 1月27日(土) 14:00～ 所 女満別図書館
 対 幼児から小学生

森のお話ふくろうの「おはなしたいむ」 読み聞かせ

日 1月20日(土) 10:30～ 所 東藻琴図書館
 対 幼児から小学生

読み語り

問 女満別図書館 ☎74-4650
 東藻琴図書館 ☎66-2010

パブリックコメントの募集

大空町医療計画(案)

町では、令和5年度で終了となる大空町医療計画を見直し、引続き令和6年度から令和11年度までの6年間の大空町医療計画の策定を進めています。町民みなさんが必要とする医療が、大空町内および地域内で持続的かつ安定的に提供していくための計画です。みなさんのご意見をお寄せください。

■計画(案)公表先
 ●福祉課窓口、●住民福祉課窓口、町ホームページ

■意見を提出できる方 町内に住所を有する方のほか、町内で働く方、学ぶ

方、町内で事業活動、その他の活動を営む方または団体

■意見の提出方法 次の方法で、書面により提出してください。提出書式は自由ですが、氏名・住所・連絡先を必ず記入してください。

①持参の場合 関へ持参またはふれあい意見箱に投函してください。

②郵送の場合 〒099-1239-2 大空町女満別西3条4丁目1番1号 大空町役場福祉課健康介護グループ

③FAXの場合 ☎74・2191

④電子メールの場合 info@town.ozora.lg.jp

締 1月19日(金)まで
 問 役健康介護グループ(内線107)

おおぞら File 152 図書だより



新 着図書のご案内

◆…女満別図書館のみ
 ◆…東藻琴図書館のみ



◆どこへ行っても「顔見知り」ができる人、できない人
 有川 真由美/著



◆一冊でわかる平安時代
 大石 学/監修

【1月の休館日】

東藻琴図書館▶毎週日曜日・1日(月)～5日(金)・8日(月)・26日(金)

女満別図書館▶毎週月曜日・1日(月)～5日(金)・9日(火)・26日(金)

東藻琴図書館 ☎66-2010 女満別図書館 ☎74-4650

大空町図書館 ホームページ

HP <https://lib.ozora-is.art>

乳・子宮がん検診

「ふれあいセンターフロックス」
 日 1月13日(土)

午前8時30分～10時30分
 午後0時30分～2時

【女満別研修会館】

日 1月14日(日)

午前8時30分～10時30分
 午後0時30分～2時

※詳しくはお問合せください。

問 役健康介護グループ(内線113)

支 福祉グループ(内線448)

公募集

自衛官採用試験

【自衛官候補生】

■受験資格 18歳以上33歳未満の方

日 ①2月10日(土)

②2月26日(月)～3月3日(日)

所 ①美幌町

②帯広市

締 ①2月6日(火)

②2月22日(水)

※日時など、詳細はお問合せください。

問 自衛隊帯広地方協力本部 網走地域事務所

☎0152・44・5743

自衛隊帯広地方協力本部

ホームページはこちら



パブリックコメントの募集

第9期高齢者保健福祉計画・介護保険事業計画(案)

町では、令和5年度で終了となる第8期大空町高齢者保健福祉計画・介護保険事業計画を見直し、第9期計画の策定を進めています。計画の策定にあたり、みなさんのご意見をお寄せください。

■計画(案)公表先 ●福祉課窓口、●住民福祉課窓口、町ホームページ

■意見を提出できる方 町内に住所を有する方のほか、町内で働く方、学ぶ方、町内で事業活動、その他の活動を営む方または団体

■意見の提出方法 次の方法で、書面により提出してください。提出書式は自由ですが、氏名・住所・連絡先を必ず記入してください。

①持参の場合 関へ持参またはふれあい意見箱に投函してください。

②郵送の場合 〒099-1239-2 大空町女満別西3条4丁目1番1号 大空町役場福祉課健康介護グループ

③FAXの場合 ☎74・2191

④電子メールの場合 info@town.ozora.lg.jp

締 1月19日(金)まで

問 役健康介護グループ(内線141)

支 福祉グループ(内線442)

町内での事業活動、その他の活動を営む方または団体

■意見の提出方法 次の方法で、書面により提出してください。提出書式は自由ですが、氏名・住所・連絡先を必ず記入してください。

①持参の場合 関へ持参またはふれあい意見箱に投函してください。

②郵送の場合 〒099-1239-2 大空町女満別西3条4丁目1番1号 大空町役場福祉課健康介護グループ

③FAXの場合 ☎74・2191

④電子メールの場合 info@town.ozora.lg.jp

締 1月19日(金)まで

問 役健康介護グループ(内線141)

支 福祉グループ(内線442)



問 役 戸籍保険グループ(内線101) ● 福祉グループ(内線443)



令和6年4月1日から子ども医療費の助成対象が高校生世代まで拡大されます。

新たに対象となる平成18年4月2日から平成21年4月1日生まれのお子さんの保護者の方は、改めて認定の手続きが必要となります。

受給者証は、道内の医科、歯科、調剤の医療機関などで利用できます。整骨院などの柔整や道外の医療機関で受給者証は利用できませんが、一旦窓口負担をしていただき、領収書を持って役場または支所窓口で医療費の申請をしていただくことで医療費を助成します。

令和6年度(令和6年4月以降)の子ども医療費助成制度の概要

受給者資格

生年月日が
平成18年4月2日以降の子ども
 (入院・通院に係る医療費)

※乳幼児健診、予防注射などの保険適用外となるものは助成対象外となります。

自己負担 なし 所得制限 なし

パブリックコメントの募集
犯罪被害者等支援条例(案)

町では、犯罪の被害を被った方を支援するため、条例等の策定を進めています。条例等の策定にあたり、みなさんのご意見をお寄せください。

■**条例(案)公表先** ①住民課窓口、②住民福祉課窓口、町ホームページ
■**意見を提出できる方** 町内に住所を有する方のほか、町内で働く方、学ぶ方、町内で事業活動、その他の活動を営む方または団体
■**意見の提出方法** 次の方法で、書面により提出してください。提出書式は自由ですが、氏名・住所・連絡先を必ず記入してください。

①**持参の場合** ① 町へ持参またはふれあい意見箱に投函してください。
②**郵送の場合** 〒099-12392 大空町女満別西3条4丁目1番1号 大空町役場 住民課住民グループ
③**FAXの場合** ③ 74・2191
④**電子メールの場合** ④ info@town.ozora.lg.jp

■**募集期間** 1月15日(月)～2月16日(金)まで
■**後任民グループ(内線120)**
① 支任民グループ(内線435)



パブリックコメントの募集
パートナーシップ宣誓制度(案)

東オホーツク定住自立圏(網走市、斜里町、清里町、小清水町、大空町)では、性的マイノリティの方が性別・性自認・性的指向に関わらず個人として尊重される社会を目指すため「パートナーシップ宣誓制度」を導入します。各市町で同一の要綱を制定することで、圏域内の方はいずれの市町でも手続きができる体制を構築します。

■**要綱(案)閲覧および意見書配布先** ① 総務課窓口、② 地域振興課窓口、町ホームページ
■**意見書を提出できる方** 町内に在住または働く方、学ぶ方
■**提出方法** 意見書様式に必要な事項を明記のうえ、次のいずれかの方法で提出してください。

①**持参の場合** ① 政策グループ、② 総務グループに提出
②**郵送の場合** 〒093-18555 網走市南6条東4丁目 網走市役所 企画総務部企画調整課企画係宛
③**FAXの場合** ③ 0152・43・5404 網走市企

調 画調整課企画係宛
④**電子メールの場合** ④ partnership@city.abashiri.hokkaido.jp
⑤**網走市のホームページから提出** ⑤ https://www.city.abashiri.hokkaido.jp/415jinken/partnership_publiccomment.html
■**網走市のホームページはここ**
■**締** 1月23日(火)まで ※当日消印有効
■**問** ① 政策グループ(内線211)

大空町民大学講座
生涯学習奨励員協議会主催

折り紙カウンセラーとして活躍されている本間千里さんを講師としてお迎えし、折り紙の効用についての講義および折り紙作成講座を開催します。

■**【女満別地区】**
日 1月21日(日) 午前9時開講、午前11時終了予定
所 研修会館 大会議室
■**【東藻琴地区】**
日 1月21日(日) 午後1時30分開講、午後3時30分終了予定
所 農村環境改善センター
多目的ホール

■**【両会場とも】**
対 一般(町外の方も参加できます)
■**申込方法** 事前申込みが必要です。申込みフォームから、または①へお申込みください。
■**締** 1月12日(金)まで
■**その他** 持ち物は不要です。折り紙作成に必要な材料などは主催者側で用意します。

大空町民大学講座
申込みフォームは
こちら
社会教育グループ(内線505)



【講師紹介】

①(一社) 日本折紙協会 認定 折紙講師
②(二財) 日本能力開発推進協会 メンタル心理カウンセラー カラーセラピスト
美幌町出身。男二児の母。

「3歳までに人間の脳の80%は作られる」と言われており、幼少期までの親子のコミュニケーションの大切さを自身の子育て経験を通じて実感する。折り紙からはじまる笑顔溢れる空間を皆さんと共に過ごしたい、面白いから夢中になれる「遊び」が「学び」に変わる場所を提供したいという想いが強くなる。

また、AI(人工知能)時代の到来に不安を感じ、「人間にしかできないことは何か?」と日々さぐりながらも、一度きりの人生、楽しまなくちゃを motto に人生を謳歌中。



折り紙カウンセラー 本間 千里 氏

令和6年1月1日から 産前産後期間の
国民健康保険税が減免されます!

子育て世帯の負担軽減などを目的に、出産する被保険者に係る産前産後期間相当分の所得割・均等割保険税が減免される制度です。

出産予定月または出産月の前月から、4ヶ月間の国民健康保険税が減免されます。

単胎の方	3ヶ月前	2ヶ月前	1ヶ月前	出産予定月	1ヵ月後	2ヵ月後	3ヵ月後
多胎の方	3ヶ月前	2ヶ月前	1ヶ月前	出産予定月	1ヵ月後	2ヵ月後	3ヵ月後

※多胎妊娠の場合は、出産予定月または出産月の3ヶ月前から6ヶ月間減免されます。

令和5年度は、産前産後期間のうち令和6年1月以降の分だけ、保険税が減免されます。

令和5年11月に 出産した場合	令和5年 8月	9月	10月	出産月 11月	12月	令和6年 1月	2月
--------------------	------------	----	-----	------------	-----	------------	----

※出産とは、妊娠85日(4ヶ月)以上の分娩をいいます。(死産・流産・早産・人工妊娠中絶を含む)

減免される
期間

必要書類

- 母子健康手帳など出産予定日や妊娠の状態が確認できるもの
- 個人番号が確認できるもの
- 国民健康保険証

問 ① 戸籍保険グループ(内線106) ② 福祉グループ(内線443)

令和5年度ふくし講演会



画調整課企画係宛
④**電子メールの場合** ④ partnership@city.abashiri.hokkaido.jp
⑤**網走市のホームページから提出** ⑤ https://www.city.abashiri.hokkaido.jp/415jinken/partnership_publiccomment.html
■**網走市のホームページはここ**
■**締** 1月23日(火)まで ※当日消印有効
■**問** ① 政策グループ(内線211)



「仲間づくり」や「居場所づくり」をキーワードにお互いが支えあうことのできる地域社会活動を実践している認定NPO法人シーズネット理事長奥田龍人氏による講演会を開催します。どなたでも参加できます。

講演会テーマ

【皆で支える町に向けて】

日 1月26日(金) 午後1時30分～2時40分
所 研修会館大会議室
■**締** 1月19日(金) ※申込みが必要です。
■**問** 社会福祉協議会 ① 75・6021

脳ドック 予約受付中

頭の健康診断 受けてみませんか?

脳ドックの助成があります。

脳ドックの助成について大空町ホームページでご確認ください。

受付時間	月	火	水	木	金	土	日
午前受付 8:30～11:30 午前診療 9:00～12:30	●	●	●	●	●	—	—
午後受付 13:00～16:00 午後診療 13:30～17:00	●	●	★	●	●	—	—

休診日: 土曜、日曜、祝日
★毎週水曜日は訪問診療日のため、午後の診療は14時以降となります。ご了承ください。

(医)桂友会 網走脳神経クリニック
TEL:0152-67-5131 〒093-0033 北海道網走市駒場北5丁目84-7

地域の魅力再発見！ 地域おこし協力隊通信

東京から大空町に移住して、2度目の冬を迎えました。こちらでの生活は毎日が新しい発見で、自然の美しさや豊かさに心から感動しています。最近、放送大学の面接授業「国際的視座からみる北海道観光」で学んだことを、みなさんと共有したいと思います。

観光は、私たちと訪れる人々との心のつながりを築く素晴らしい手段です。特に私が興味深いと感じたのは、スウェーデンのアイスホテルの創始者が、札幌雪まつりに触発されてこのユニークな「アイスホテル」のアイデアを思いついたというエピソードです。北海道の雪の創造性が心を動かして「寒さ」というネガティブな要素を、魅力的な観光資源に変えました。

大空町には、世界に誇れる魅力がたくさんあります。

問 役 移住・定住支援室(内線341)

大空町
地域おこし協力隊
山本由美子



す。女満別空港からの便利なアクセス、豊かな自然。これらを世界に伝えることで、私たちの町も多くのの人々にとって特別な場所になる可能性があります。町の魅力を再発見し、伝え方を考えることが重要なのだそうです。町を訪れた人々と一緒に何かを創造することや、思いついた小さな発見やアイデアを形にしていくことで、世界に誇れる特別な場所にする可能性を秘めています。

大空町の魅力を掘り起こし、より一層世界に誇れる町を築いていきましょう。みなさんのアイデアや情熱が、大空町の新しい魅力を生み出す原動力になります。町民みなさんと共に町の魅力を再発見していきたいと思ひます。

移住・定住支援室からのおしらせ

オオゾライフはこちら



移住・定住に関する、イベント情報・求人情報・空き家情報などをお知らせします！

「大空町に定住をサポートする会」視察報告



11月27日、大空町に定住をサポートする会では、浦幌町「TOKOMURO Lab」と音更町「昭和商业学校Palette」への視察を行いました。廃校になった小学校を、官民が一体となり活用方法を模索。人々が集い、チャレンジする足掛かりとなる施設へと再生された場所でした。

若者が、希望を持って町に帰ってくるきっかけにもなっていると聞き「大空町でも活かせるのでは?」「こんな施設が欲しい!」など、学びと気づきのある有意義な視察となりました。



求人紹介

おおぞらワークの取扱求人の中から、毎月1社をピックアップして紹介します。

大空振興商事 株式会社

道の駅「ノンキーランドひがしもこと」の運営管理を行う会社です。レストランの調理業務を担当する、調理師(免許必須)を1人募集しています。また、調理パートスタッフも3人募集中です。調理の仕事に興味をお持ちの方は、お気軽にお問い合わせください!

仕事内容	調理師(免許必須)
雇用形態	正社員
求人数	1人
賃金	250,000円~300,000円
就業時間	9:00~19:30(シフト制)
休日	月9日(年間108日)

※その他の求人情報はオオゾライフよりご確認ください。



Instagram

SNSを活用した情報発信も行なっています。

Facebook



問 役 移住・定住支援室(内線342)



大空町認定こども園 お遊戯会

12月2日には東藻琴、9日には女満別でそれぞれこども園のお遊戯会が行われ、可愛い衣装に身を包み、元気な遊戯や合唱などを披露。集まったご家族を楽しませてくれました。

認定こども園ひがしもこと



認定こども園めまんべつ



有料広告



社会福祉法人女満別福祉会 特別養護老人ホーム 女満別ドリーム苑

特別養護老人ホームとは

身体の不自由な方や認知症のために常に介護が必要な方で、ご自宅で介護を受けることが難しい方のための入所型介護施設です。入浴、排せつ、食事などのお世話、リハビリ、健康管理および療養上の介護を行います。

入所申込みができる方は原則「要介護3以上」の認定を受けている方ですが、「要介護1または2」の認定を受けている方も入所できる場合がありますのでご相談ください。



12月14日木
餅つきを
行いました

〒099-2324 網走郡大空町女満別西4条5丁目4番10号

電話 0152-74-2555

詳細はホームページをご覧ください

社会福祉法人 女満別福祉会

E-mail dream@atlas.plala.or.jp

女満別ドリーム苑

検索

【主な事業内容】 ユニット型特養30床、従来型特養30床、短期入所10床、デイサービス、ヘルパーステーション、居宅介護支援事業所、生活支援ハウス
【職員数】 男性30人、女性44人

人参スコーン

材料	にんじん ……150g
4人分	ホットケーキミックス…300g
(8個分)	バター ……15g

【つくり方】

- ①にんじんはすりおろす。
- ②オーブンは180℃に予熱、バターは常温に戻しておく。
- ③ボウルに①のにんじんとホットケーキミックスを入れ、全体が均一になるまでよく混ぜる。
- ④③にバターを加え、全体がまとまるまでよく混ぜる。
- ⑤生地を2～3cm厚さに広げ、コップなどでくりぬく。180℃のオーブンで15分ほど焼く。



にんじんの水分だけでも生地をひとまとまりにすることができます。にんじんに多く含まれる栄養素は、βカロテンで皮の近くに多く含まれているので、よく洗い皮ごといただくとういでしょう。また、βカロテンは油と一緒に摂ると吸収力がアップします。

ひとくち栄養メモ

【1人分の栄養】

エネルギー	……………309kcal
たんぱく質	……………6.2g
脂質	……………6.3g
カルシウム	……………274mg
食物繊維	……………2.2g
塩分	……………0.9g

「オホーツク大空町」(YouTube)では、調理動画がご覧いただけます。



大空町栄養士レシピ 検索

配置先 町内各所に、レシピとともにミニ情報を掲載したプリントを配置しています。ぜひ活用してください。

- ・シティマートめまんべつ店
- ・メルヘンカルチャーセンター
- ・Aコープ東もこと店
- ・ノンキーランドひがしもこと
- ・両地区図書館
- ・役場・総合支所

問 健康介護グループ(内線112)

道の駅メルヘンの丘めまんべつ アンテナショップ ほのか



旬の採れたて野菜、地元の特産品などを数多く取り揃えて販売しております。



〒099-2356 網走郡大空町女満別昭和96番地1
TEL:0152-75-6165 FAX:0152-74-4433

<http://www.marchen-hill.com/>

一般財団法人 めまんべつ産業開発公社

1月 2024

大空町生活カレンダー

メモの説明
<p>A～C地区の資源物1収集日 資源物1</p> <p>A～C地区の資源物2収集日 資源物2</p> <p>D～F地区の資源物収集日 資源物</p> <p>女満別地区 し尿くみ取り日</p> <p>東藻琴地区 し尿くみ取り日</p>

収集日の当日は
午前8時までに出してください。

日	月	火	水	木	金	土
12/31 1元日 役場年末年始休業 (1月8日(月)まで)	2 休日当番病院 津別病院(☎76-2121)	3 休日当番病院 美幌町立国保病院(☎73-4111)	4 休日当番病院 女満別中央病院(☎74-2181)	5 休日当番病院 美幌町立国保病院(☎73-4111)	6 休日当番病院 美幌町立国保病院(☎73-4111)	7 休日当番病院 美幌町立国保病院(☎73-4111)
8 成人の日 消防出初式 【女満別地区】 グレートホールセンター駐車場 9:00～	9 E	10 AB	11 CD	12 F	13 子宮がん・乳がん検診(要予約) フロックス 8:30～10:30・12:30～14:00受付	14 子宮がん・乳がん検診(要予約) フロックス 8:30～10:30・12:30～14:00受付

一般ごみ収集

燃やすごみ	生ごみ	燃やさないごみ	粗大ごみ
月・金	火・木	水	土(午前)
月	月・木	火	第1・3土(午前)
火	火・木	水	
水	火・金	木	
木	火・金	木	
金	火・金	木	

A～C地区の資源物収集地区(自治会名)

A	B	C	D	E	F
湖岸・元町・白の出町・錦町30の一部・栄町第2・3・5・6・	湖南・朝日・日進・大成・大東・巴沢・中央・開陽	湖岸・本郷・住吉・豊里・東陽・昭和第2・眺湖台・公園・さくら	元町・白の出町・錦町・栄町	西区・南区・中央区・北一区・北二区	東区・西倉・大進・明生・新富・旭台
湖岸・元町・白の出町・錦町30の一部・栄町第2・3・5・6・	湖岸・元町・白の出町・錦町30の一部・栄町第2・3・5・6・	湖岸・元町・白の出町・錦町30の一部・栄町第2・3・5・6・	湖岸・元町・白の出町・錦町30の一部・栄町第2・3・5・6・	湖岸・元町・白の出町・錦町30の一部・栄町第2・3・5・6・	湖岸・元町・白の出町・錦町30の一部・栄町第2・3・5・6・

- 資源物 1
- 空缶
 - 新聞紙
 - チラシ
 - 厚紙
 - 紙パック
 - 雑誌
 - 段ボール
 - プラスチック
 - 乾電池※1

- 資源物 2
- ビン
 - 発泡スチロール
 - トイ
 - 蛍光管等
 - ペットボトル
 - 古着
 - 廃油
 - プラスチック

詳しい分類は下記お問い合わせ先または大空町ごみ資源物分別辞典をご覧ください。

大空町役場 ☎0152-74-2111 大空町東藻琴総合支所 ☎0152-66-2131



※女満別地区の資源物は、指定品目のみの収集となります。

※東藻琴地区は、資源物全品目の収集となります。

発見!大空町のとおき



第2回
入賞作品発表

フォトコンテスト2023

たくさんのご応募ありがとうございました。審査の結果、大空町の写真部門、大空のある写真部門(Instagramでの投稿限定)で、それぞれの優秀賞4作品を決定しました。入賞されたみなさん、おめでとうございます!

公式Instagram 公式X(旧Twitter)



大空町の写真部門

季節を問わず大空町の「風景、イベント、食べ物など」をテーマとした写真が対象です。



夕暮れの丘
札幌市
taka(@takasan_77) さんの作品

この日、メルヘンの丘で見た夕焼けは本当に綺麗な景色でした。ここへ訪れたのは2回目。空の色も前とはまた違って、素敵な風景が目の前に広がっていました。四季折々いろいろな季節で訪れたい場所です。



晩秋のトマップ川公園
遠軽町
batako339 さんの作品

トマップ川公園、毎年訪れています。秋は黄葉になる楓並木がとてもキレイで元気がもらえます。



wheat field under blue sky with white clouds
札幌市
@moonsnowice さんの作品

夏の終わりの小麦畑が二色となっている。その上には心地よい真っ白な雲が伸びている。並んだ防風林の向こうに、まさに大空町の名の通りの爽快オホーツクブルーがどこまでも広がっている。



空旅人が最後に見るオホーツク
佐呂間町
@adnao708 さんの作品

爽快な青空、そしてひまわり飛行機と大空町の魅力がたっぷり詰まった写真を撮影出来たと思います。早くもまたひまわりと飛行機を見に行きたいこの夏の日が懐かしくなります。

大空のある写真部門(Instagramでの投稿限定)

大空町または大空町以外で「空」をテーマとした写真が対象です。



カイト、大空に舞う
長崎県 みどりさんの作品

大空にあがるタコをながめる息子たち。とても気持ちよさそうでした。



もくもく雲
福岡県 にこんさんの作品

夏休みに、楽しみにしていた旅行で撮影しました。公園の遊具で遊んでいるともくもく雲を娘達が発見!!「青空と雲が綺麗だね」と旅行の素敵な思い出の一つになりました(^^)



いざタッチダウン
北見市 井上 栄さんの作品

大空より舞い降りるところに迫りを感じました。

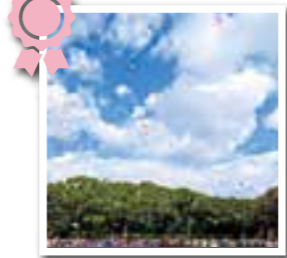

平和の想いをのせて
長崎県 あおぞらママさんの作品

写真は、今年の10月末に行われた、市民大行進の時のものです。原爆で亡くなられた方々を追悼し、世界に平和を訴える毎年開催されているイベントです。最後は長崎市原爆落下中心地に集まり、平和への想いを込めて、みんなで大空へバルーンリリースをしました。色とりどりの風船が空に舞い上がる様子がとても感動的で、思わず写真を撮りました。他を認め合う平和な世界になることを、私も強く願います。

問 後企画グループ(内線214) HP <https://www.town.ozora.hokkaido.jp>

2024
1月

大空町
生活
カレンダー

※お盆期間は除く

収集日の当日は
午前8時までに
出してください。

女満別地区
し尿くみ取り日
東藻琴地区
し尿くみ取り日

D~F地区の
資源物収集日
D E F

A~C地区の資源物1収集日
資源物 1 A B C
A~C地区の資源物2収集日
資源物 2 A B C

マークの
説明

日	月	火	水	木	金	土
14	15	16	17	18	19	20
子宮がん・乳がん検診(要予約) ●研修会館 8:30~10:30・12:30~14:00受付	健康相談・栄養相談 ●役場保健相談室 9:30~11:30	B のんき~カフェ ●フロックス 13:30~15:00	C D メルヘンカフェ ●老人福祉センター 13:30~15:00	F 東藻琴ふまねっと健康教室 ●フロックス 10:00~ ふれあいトーク(女満別地区) ●研修会館 18:30~ 乳幼児健診 ●老人福祉センター (対象者に個別案内) 乳幼児相談 ●老人福祉センター 14:20~15:00受付	F 女満別ふまねっと健康教室 ●老人福祉センター 10:00~	
休日当番病院 美幌町立国保病院(☎73-4111)	休日当番病院 こほやし内科クリニック(☎73-3356)	23	24	25	26	27
	健康相談・栄養相談 ●役場保健相談室 9:30~11:30 健康相談 ●総合支所相談室 9:30~11:30	B メルヘンカフェ ●老人福祉センター 13:30~15:00	C D メルヘンカフェ ●老人福祉センター 13:30~15:00	F ふれあいトーク(東藻琴地区) ●農村環境改善センター 18:30~	F ふれあいトーク(東藻琴地区) ●農村環境改善センター 18:30~	
21	22	23	24	25	26	27
町民ミニハレボール大会 ●ゲートボールセンター 9:00~ ●女満別G&G海洋センター 9:00~	健康相談・栄養相談 ●役場保健相談室 9:30~11:30 健康相談 ●総合支所相談室 9:30~11:30	B メルヘンカフェ ●老人福祉センター 13:30~15:00	C D メルヘンカフェ ●老人福祉センター 13:30~15:00	F ふれあいトーク(東藻琴地区) ●農村環境改善センター 18:30~	F ふれあいトーク(東藻琴地区) ●農村環境改善センター 18:30~	
休日当番病院 こほやし内科クリニック(☎73-3356)	休日当番病院 こほやし内科クリニック(☎73-3356)	28	29	30	31	
	健康相談・栄養相談 ●役場保健相談室 9:30~11:30	B メルヘンカフェ ●老人福祉センター 13:30~15:00	C D メルヘンカフェ ●老人福祉センター 13:30~15:00	F ふれあいトーク(東藻琴地区) ●農村環境改善センター 18:30~	F ふれあいトーク(東藻琴地区) ●農村環境改善センター 18:30~	
28	29	30	31	2/1	2	3
	健康相談・栄養相談 ●役場保健相談室 9:30~11:30	B メルヘンカフェ ●老人福祉センター 13:30~15:00	C D メルヘンカフェ ●老人福祉センター 13:30~15:00	F ふれあいトーク(東藻琴地区) ●農村環境改善センター 18:30~	F ふれあいトーク(東藻琴地区) ●農村環境改善センター 18:30~	

夜間納税・相談窓口

日中、税に関する相談や納税ができない方のために、夜間納税・相談窓口を開設しています。

開設日 1月15日(月・30日(火)) 17:30~20:00

窓口 税務グループ(内線120)
総務グループ(内線412)

年末年始のごみ・資源物収集、廃棄物等処理施設の閉館スケジュール

女満別地区
●ごみ回収 12/30まで(年始1/5から)
●最終処分場 12/30まで(年始1/5から)
●資源物回収 12/28まで(年始1/9から)
●リサイクルセンター
ストックヤード 12/29午後5時まで(年始1/9から通常通り、開放・収集)
資源物保管庫 12/29午前9時から開放

東藻琴地区
●ごみ・資源物回収 12/30まで(年始1/5から)
●焼却処理施設 12/30まで(年始1/5から)

今月の表紙

元気いっぱい!おもちつき

こども園の防火餅つき。「よいしょ!よいしょ!」と元気なかけ声がかげられ、園児たちはぺったんぺったん楽しそうに餅をつきました。



大空町の人口と世帯

令和5年11月末現在(前月比)

人口総数▶6,653人(-3)

世帯数▶3,043世帯(+1)

男▶3,249人(+3) 女▶3,404人(-6)



おくやみ申し上げます

- 南区/穴澤 榮さん(93歳)
- 西区/村上 弘子さん(76歳)
- 北2区/阿部 宣子さん(84歳)
- 朝日/坂東 富子さん(98歳)
- 栄町第6/松井 美樹さん(86歳)
- 栄町第5/沼田 達五郎さん(83歳)
- 豊里/仲野 仲次さん(95歳)
- 大東/森田 美恵子さん(68歳)
- 栄町第3/廣部 篤さん(79歳)
- 栄町第3/濱口 安丸さん(79歳)
- 栄町第3/土屋 佳信さん(73歳)
- 中央区/阿部 勵さん(74歳)
- 北2区/山崎 香代子さん(71歳)



こんにちは赤ちゃん

- 栄町第3/山田 旺輝くん(保:直靖さん)
- 栄町第1/岩本 連弥くん(保:英記さん)
- 豊里/山川 優空くん(保:晃平さん)
- 公園/大久保 雄惺くん(保:修身さん)
- 東陽/松浦 叶夜ちゃん(保:独歩さん)
- 豊里/石川 友晴くん(保:祥平さん)



ご寄附ありがとうございます

○社会福祉協議会
香典返しを廃して

- 開陽/山本 智一さん
- 湖畔/金野 誠治さん
- 栄町第6/松井 政子さん
- 栄町第5/沼田 幸子さん
- 錦町第2/中村 美耶子さん
- 朝日/佐野 一義さん
- 公園/仲野 武男さん
- 北2区/阿部 弘朗さん

あつまれ!!

虫歯ゼロキッズ



よくやったね!!これからも歯みがきががんばろう!!

12月14日に行われた3歳児健診では、虫歯のない子が4人いました!



竹内 花凛ちゃん
(巴沢)



岩本 梨玖くん
(眺湖台)



雅楽代 陽向くん
(大東)



河面 陽大くん
(東陽)