

広報

# おおぞら

OZORA

2023

NOVEMBER No.212

# 11



特集

## 農村の振興・食料の安定供給の実現を！ アグリーンサポートって知っていますか？



### 総合健診で体をチェック!

今月の主な内容

- 令和5年度 大空町表彰者の紹介
- 赤い羽根共同募金運動にご協力ください



ホームページは  
こちらまで

大空町

検索

X(旧Twitter)は  
こちらまで  
@town\_ozora



Instagramは  
こちらまで  
@town\_ozora



今月の表紙/

初めての放水体験!



沈砂池施工前



沈砂池施工後



畦畔施工前



畦畔施工後

うにするとともに、土砂を水路・河川に流さないように、農地の土は自分の土地で再利用していくことを目的に取組んでいます。

# アグリーサポートって知っていますか？

大空町広域協定運営委員会  
活動の記録



一般社団法人  
アグリーサポート  
大空町広域協定運営委員会  
事務局

大空町役場の3階産業課内に「アグリーサポート」という部署があるのをご存じでしょうか。

アグリーサポートは平成28年に設立した法人で、公共性の高いダムや排水機場の管理を支援したり農業生産の基盤整備をしたりするなど、農家のみなさんがより良い環境の中で営農作業が行えるよう、日々取組んでいます。今月の特集ではそのアグリーサポートの活動内容をお知らせします。

主な活動は、大空町広域協定運営委員会からの委託業務として、農用地などの補修要望事務のほか、オホーツク東部広域農業水利管理協議会からの委託業務として古梅ダムや本郷排水機場の点検・管理業務などを行なっています。

特に本郷排水機場では、大雨などによる河川の氾濫を防ぐため、水位の上昇が収まるまで洪水ポンプや除塵機を昼夜問わず稼働させ、流れてきたゴミや水草などの処理を行なっています。

## ●意見交換会

水土里ネット北海道から北海道における取組状況・事例紹介、運営委員会からは大空町における取組状況・事例紹介を行いました。

事例紹介では、昨年度から力を入れて取組んでいる沈砂池・畦畔・流末処理の施工について中村事務局長と青木技師から施工写真と施工図面を用いて紹介しました。

水土里ネット北海道およびオホーツク振興局からは、道内でもここまで土砂流出防止に対して取組んでいる地区はなく、また統事項を用いて町全体がまとまって取組みができているとの評価が得られました。

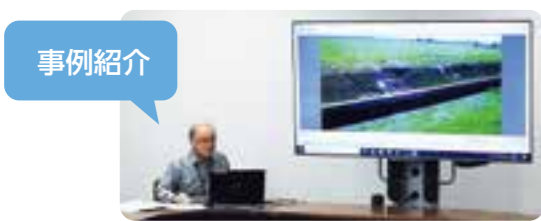

## ●会議の内容

北海道日本型直接支払推進協議会(水土里ネット北海道)より、大空町広域協定運営委員会(運営委員会)における多面的機能支払交付金事業の取組状況について、現地視察および意見交換会の要請がありました。

当運営委員会の取組内容が先進的かつ町全体で統一され、広域的に取組んでいる市町村は道内でも珍しいことから、道における多面的機能支払交付金事業をより効果的に推進するために、9月27日(水)に水土里ネット3名、オホーツク振興局2名、運営委員会役員3名、事務局6名の計14名で意見交換をしました。



## ●活動の経緯

表土の流出、農地法面の崩落などにより、下流域の河川および湖に土砂流出を起している現状とその影響について、営農者にも理解を深めていただくことを目的として、令和3年7月21日(水)に大空町と運営委員会が主催で「網走湖・藻琴湖浅化視察研修会」を開催しました。

網走漁組・西網走漁組の協力を得て浅化状況を説明していただき、運営委員会構成員・各農協・網走川土地改良区・オホーツク振興局・網走市・道営事業に係る期成会役員総勢60人の参加がありました。

この取組みがきっかけとなり、農用地からの土砂流出を未然に防ぐ取組を行うこととなり、法面補修・水路、側溝の土砂上げはもちろんのこと、令和4年度からは試験施工も含め、沈砂池・水路(承水路)・畦畔・落口流末処理などの施工内容を組み合わせ、実施しています。

土砂・水処理の基本的な考え方として、農地・農道・水路が壊れないように、

## ●現地視察

昨年度と今年度に施工した7カ所の施設を視察していただき、大空町の取組みとして案内しました。小規模の沈砂池、畦畔、落口の効果を目の当たりにし、災害への効果もあ



特殊沈砂池施工

短管で骨組みをし、碎石を詰めることで排水性を損なわず土砂のみを貯めることが可能。



落口施工

落口を整備することで、農地の排水がスムーズになり法面崩落防止に繋がる。



耕作道排水整備施工

排水路を整備し、道路にゴム板の排水材を設置することで水を排水路に誘導し道路掘削を防ぐことが可能。



沈砂池施工

小さい沈砂池のため、小型のショベルで土砂上げができ管理しやすくなる。

# 今月の おおぞら インフォ

**OZORA info**  
11/November  
主なイベントの詳細は  
ホームページから  
ご確認ください！

☎ 74-2111  
☎ 66-2131



掲載しているイベントの日程などは、変更になる可能性があります。  
ホームページや問合せ先で確認してください。また、感染症などの予防対策にご協力をお願いします。

## クローズアップ

### 総合健診で体をチェック!!

今年はエキノコックス症検診が無料で受けられますので、他の健(検)診とあわせての受診をお勧めします。次回、エキノコックス症検診が無料で受けられるのは5年後(2028年)となります。  
※エキノコックス症検診対象者:18歳以上の町民すべて

#### 総合健診



内容 特定健診、後期高齢者健診、胃がん検診、大腸がん検診、肺がん検診、胸部検診、肝炎検査、骨粗しょう症検診、前立腺がん検診、風しん抗体検査、エキノコックス症検診

《ふれあいセンターフロックス》  
11月17日(金) 午前7時~11時  
11月18日(土) 午前7時~11時

《女満別研修会館》  
11月19日(日) 午前7時~11時  
11月20日(月) 午前7時~11時

#### 乳・子宮がん検診

《ふれあいセンターフロックス》  
令和6年1月13日(日)  
午前8時30分~10時30分  
午後0時30分~午後2時

《女満別研修会館》  
令和6年1月14日(日)  
午前8時30分~10時30分  
午後0時30分~午後2時

☎ 健康介護グループ(内線112) ☎ 福祉グループ(内線448)

11月 松川町長の  
総合支所勤務日

10日(金)・22日(水)

関谷教育長の  
女満別研修会館  
勤務日

毎週月・水曜日



☎ 11月17日(金)  
☎ 後上下水道グループ(内線325)

町では、下水道区域外で住宅の水洗化をしようとする方に、合併処理浄化槽設置補助金を交付しています。  
令和6年度に補助金の交付を希望される方は、期限までに申込みが必要となりますので、**円ま**でご連絡ください。  
※申込みのない方は、補助金の交付を受けられない場合があります。お忘れなく申込みください。

合併処理浄化槽設置補助金  
(令和6年度分)の受付

今暮らし

まちの出来事をお知らせします!



おおぞらニュース

# OZORA NEWS

## 9/30(土) 認定こども園めまんべつで運動会

いつもは6月に実施していた運動会。今年は少し時期を変えての開催となりました。秋晴れの中、園児はかけっこやダンス、保護者との協力競技など日頃の練習の成果をいかんぱい発揮して、真剣に競技に取り組んでいました。そんなわが子の雄姿と、運動会ならではのかわいらしい珍プレーも保護者たちを楽しませてくれました。



## 10/13(金) 買って買ってご招待! おおぞら歌謡ショー2023

演歌歌手の香西かおりさんと戸子台ふみやさんをお招きして、商工会主催のおおぞら歌謡ショーが教育文化会館で実施され、商工会河西会長からあいさつがありました。超満員の会場では、香西かおりさんの代表曲「無言坂」が披露されるなど大いに盛り上がりました。



## 10/14(土) 私の知っている 大鵬幸喜の軌跡

東藻琴B&G海洋センターでは、大空町青少年育成協会主催の青少年健全育成研修会が開催されました。講演会では大嶽親方から見た大横綱としての大鵬や娘の納谷美絵子さんから見た父親としての大鵬についてなど数多くのエピソードが語られ、参加した43人の関心を引いていました。



## 10/15(日) はつきよい!のこった! 第12回大鵬杯相撲大会

大鵬杯相撲大会が東藻琴B&G海洋センターで開催されました。相撲合宿で訪れた道内の相撲愛好家や町民など約50人が年代別に対戦し、激しいぶつかり合いを見せてくれました。大嶽親方、納谷美絵子さん、次男の納谷幸林(四股名「納谷」)さんも応援に駆けつけてくれました。



広報に掲載した写真(データ)をご希望の場合は☎企画グループ(内線214)まで

## 10/16(月) 秋の輸送繁忙期の 交通安全運動

道の駅メルヘンの丘めまんべつ前の国道39号線では、輸送繁忙期の交通事故防止を祈って「旗の波」を実施しました。また、駐車場に車を呼び込み、野菜を手渡ししながら「交通ルール」を守ってもらえるよう呼び掛けました。ご協力いただいたみなさん、ありがとうございました。



# おおぞら イベントガイド

Ozora Event Guide

## 教育文化会館

北海道寄席演芸公演 大空福北寄席  
 日 11月8日(水) 開演 19:00(開場 18:30)  
 所 教育文化会館

チケット残数は問合せください

Duetwo(デュエット)かなえ&ゆかり ピアノデュオコンサート

日 12月2日(土) 開演 18:00(開場 17:30)  
 所 教育文化会館 教育ホール  
 料 【全席自由】一般1,500円 高校生以下500円

教育文化会館のSNSで公演情報をチェック!



X(旧Twitter) Facebook LINE  
 各種公演など最新情報を発信中!どうぞご利用ください!

問 教育文化会館 ☎ FAX 74-2367

## 大空町図書館

・状況により延期・中止することがあります。  
 ・図書館事業は、すべて参加無料です。  
 ・そらっきーポイント対象事業です。

文芸創作広場  
 テーマにそって文芸作品を創り、楽しく鑑賞します。  
 日 11月1日(水) 10:00~ 所 東藻琴図書館  
 日 11月1日(水) 14:00~ 所 女満別図書館

よみがたりプチ 読み聞かせ  
 日 11月1日(水) 10:40~ 所 女満別図書館  
 対 0歳~3歳までのお子さんと保護者  
 日 11月15日(水) 10:40~ 所 女満別図書館  
 対 0歳~3歳までのお子さんと保護者

読み語りのじかん 読み聞かせ  
 日 11月11日(土) 14:00~ 所 女満別図書館  
 対 幼児から小学生  
 英語絵本の読み語り、工作「ペットボトルのビー玉落とし」

日 11月25日(土) 14:00~ 所 女満別図書館  
 対 幼児から小学生

森のお話ふくろうの「おはなしたいむ」 読み聞かせ  
 日 11月18日(土) 10:30~ 所 東藻琴図書館  
 対 幼児から小学生  
 読み語り

問 女満別図書館 ☎ 74-4650  
 東藻琴図書館 ☎ 66-2010

元気づくり応援事業(芸術文化活動事業)  
**色彩と空間の調和**  
**田中瑠菜の世界「絵画展」**  
 日 11月15日(水)~22日(水) 午前9時~午後5時  
 ※20日(月)は休館  
 所 教育文化会館 ロビー  
 料 入場無料  
 ■田中瑠菜さん略歴  
 ●大空町(旧女満別町)生まれ●中学  
 生で初めて絵画コンクールに応募●高  
 校生まで独学で水彩画を描く●武蔵野

## 音楽イベント

美術大学(通信制)で学ぶ●日美展絵  
 画部門国際文化力レゾナ賞など入選多  
 数  
 ■主催 田中瑠菜絵画制作応援団  
 ☎ 74・2662  
**色彩と空間の調和**  
**田中瑠菜の世界「絵画展」**



漫画家 岩原裕二ポスター展  
 岩原裕二さんは女満別出身の漫画家  
 で、アニメやゲームのキャラクター原  
 案でも活躍しています。  
 そんな岩原氏が手掛けたポスターや  
 漫画出版の際の販促ポスターやグッズ  
 のほか、図書館で所蔵している漫画を  
 展示します。  
 日 10月28日(土)~11月29日(水)  
 ※毎週月曜日と11月23日、24日は休館  
 平日 午前10時~午後8時  
 土日 午前10時~午後6時  
 所 女満別図書館  
 女満別図書館 ☎ 74・4650



女満別空港物語「飛翔」の作画も担当。  
 「飛翔」は図書館にありますので、どうぞご覧ください。

## 梅毒感染者が増えています

2022年から全国的に梅毒の感  
 染者数が急増しており、北海道では  
 2021年から2022年にかけて報  
 告数が約3.5倍となっています。北  
 海道での感染者の7割は札幌保健所管  
 内で報告されており、オホーツク管内  
 では1割未満となっています。  
 妊娠中に梅毒に感染すると、胎盤を  
 通じて胎児に感染し、死産や早産、障  
 がいをもって生まれることがあります  
 (先天梅毒)。  
**■梅毒とは** 梅毒トレポネマという  
 細菌が、主に性行為(口腔性交や肛門  
 性交を含む)などの性的接触により感  
 染します。性器などにしこりや潰瘍が  
 できた後、手のひらや体中に発疹が現  
 れます。治療せずに数年が経つと血管  
 や皮膚、神経などに病変が生じます。  
**■予防・治療**  
 コンドームの適切な使用が感染予防  
 に有効です。早期に治療をすれば、抗  
 菌薬によって治すことができます。  
**■検査**  
 道立保健所では梅毒の検査を実施し  
 ています。(網走保健所 ☎ 0152・  
 41・0697) パートナー、赤ちゃん  
 を守るために、感染が心配な場合は検  
 査を受けましょう。  
 問 健康介護グループ(内線113)  
 支 福祉グループ(内線448)

## サポート

**入学借入金利子の一部を助成**  
 大学などの入学にかかる初年度費用  
 の負担軽減を図るために借入金利子な  
 どの一部を助成します。  
**■対象者** ※すべてに該当する方  
 ●大学または高等専門学校などへ令和  
 5年4月1日以降に新規入学された方  
 の保護者  
 ●町内にお住まいの方  
 ●町内に本・支店を有する金融機関か  
 ら入学金や引越し費用など、最初に必  
 要となる資金を借入れた方  
**■助成額**  
 ●金融機関に支払った信用保証料の3  
 分の1に相当する額  
 ●令和5年1月1日から令和5年12月  
 31日までの期間に支払った利子の3分  
 の1に相当する額  
 ※令和6年1月1日以降に支払う利子  
 は、令和6年度以降の手続きおよび助  
 成となります。  
**■手続き**  
 11月末日までに貸付けを受けた金融  
 機関へ認定申請書を提出してください。  
 詳細は問合せください。  
 問 学校教育グループ(内線454)

## 農地の賃借料情報

農地の賃借料情報を公表しています。

令和4年4月1日から令和5年3月31日までの間に設定され  
 た地域別の実勢賃借料を公表します。農地の賃借料を決定す  
 る際の判断材料の一つとしてご活用ください。

単位:円/10a

利用状況	地区名	平均額	最高額	最低額	データ数
普通畑	第1地区	5,700	11,300	1,600	16
	第2地区	7,800	12,000	2,800	12
	第3地区	8,200	10,000	5,000	34
	第4地区	10,500	13,000	6,600	27
	第5地区	8,100	10,000	3,700	22
田	第5地区	11,900	14,000	5,900	32

※「平均額」は、算出結果を四捨五入し100円単位としています。 ※データ数は、集計に用いた件数です。  
 ※「田」は、転作畑を含みます。

地区別対象地名一覧	地区名	対象地名(地番名)
	第1地区	千草・福富・末広・山園
	第2地区	東藻琴・明生・新富・大進・西倉・清浦・栄
	第3地区	朝日・巴沢・日進・開陽・大成
	第4地区	女満別市街・昭和・湖南・大東・中央
	第5地区	本郷・住吉・豊里

問 後 農業委員会(内線331)

**重症筋無力症 懇談会のご案内**  
 だじいなのは早期発見・早期治療

北海道難病連北見支部主催の「重症筋無力症 懇談会」が、「話そう！MG」と題して開催されます。

**日 11月25日(土) 午後1時**  
**所 北見市民会館4号室**  
**¥ 無料**

重症筋無力症(略称:MG)は、神経と筋肉をつなぐ部分に異常が生じる自己免疫疾患で、国の指定難病です。まぶたが下がる、物が二重に見える、のどがつかえる、うでが上がらない、とにかく疲れるといった症状が現れますが、加齢、過労、乱視、なまけと誤解されやすく、診断に至るまでに長い年月を要する患者が多いです。

患者さんも、そうではないけれども知りたい方も、どなたでも参加OKです。当日は、北見保健所と北見市から保健師の参加もあります。患者の声として、北村つみさんの体験談をもとにみなさんと気軽に語りましょう。

**北海道難病連北見支部(事務局平田 担当直通) (北村)**  
 0157-233-1963  
 080-6959-4007

**11月10日は、無電柱化の日。**

あなたの街の防災力を高めるためにも「無電柱化」、みんなで考えよう。

国土交通省

無電柱化事業の詳細については、国土交通省のホームページをご覧ください。

無電柱化 国土省 映画

防災 安全・快適 景観・観光

11月8日(水) ※そらつきーポイントカード(1回100ポイント)対象事業です。

女満別B&G海洋センター 74-3519

**B&G海洋センター 「健康ひろば」**

B & G海洋センターで「レクリエーションゲーム」に挑戦してみませんか？

気軽に参加できる簡単な「脳トレゲーム」や「モルック」などで体を動かしてみませんか？みなさんの参加をお待ちしています！

**日 11月9日(木)・11月16日(木)**  
 午後1時30分～2時30分

**所 女満別B&G海洋センター**

■持ち物 軽い運動も予定していますので、上靴をご持参ください。

※運動は見学して、ゲームだけ参加したい！という方も大歓迎です！

**11月8日(水)**

※そらつきーポイントカード(1回100ポイント)対象事業です。

女満別B&G海洋センター 74-3519



おおぞら File 150 図書だより

Facebook ホームページ

**新 着図書のご案内**

- ◆女満別図書館のみ
- ◆東藻琴図書館のみ

**キボリアル**  
 キボリノコンノ/著

**保育で！親子で！手形アートのかわいい製作**  
 やまざき さちえ/著

**【11月の休館日】**  
 東藻琴図書館 ▶ 毎週日曜日・23日(木)・24日(金)  
 女満別図書館 ▶ 毎週月曜日・23日(木)・24日(金)

東藻琴図書館 ☎66-2010 女満別図書館 ☎74-4650

大空町図書館 ホームページ HP <https://lib.ozora-is.art>

**明治安田生命様より「私の地域応援募金」目録贈呈式**

10月16日、明治安田生命様より大空町の未来のために「私の地域応援募金」の目録が贈呈され、417,500円を寄付していただきました。今後、健康増進に関する事業に活用させていただきます。ありがとうございました。



**ありがとうございました！ 芝桜の移植ボランティア**



10月13日は大空高校の生徒のみなさん、14日は一般の町民のみなさんにお集りいただき、12,320株の芝桜の苗を移植していただきました。ありがとうございました。

来年もたくさんの芝桜が咲きますように、今後も町民みなさんのご理解とご協力をお願いします。

**祝100歳 ご長寿おめでとうございます**

今年度100歳を迎える小林勇三郎さん(開陽)、松本スガ子さん(日の出町第1)、廣川マスさん(末広)、谷本シゲさん(湖南)には、ご長寿のお祝いとして内閣総理大臣よりお祝い状と記念品が贈られました。



小林 勇三郎 さん



松本 スガ子 さん



廣川 マス さん



谷本 シゲ さん

谷本シゲさんは9月28日に永眠なされました。心よりご冥福をお祈り申し上げます。

# 11月は、児童虐待防止推進月間です

## 児童虐待とは

親など現に子どもを監護している保護者が、子どもに対して身体的な危害を加えたり適切な保護や養育を行わなかったり、言葉によるおどかしや拒否的な態度をとったりわいせつな行為をすること(させること)などによって、子どもの心身を傷つけ、健やかな成長、発達を損なう行為をいいます。

## ●なぜ体罰や暴言をしてはいけないのか

たとえ親などがしつけと信じていても、体罰や暴言は子どもの成長および発達に悪影響を与えることが科学的にも明らかになっています。

## ●困っている親を追いつめないでください

虐待をしてしまう保護者は、子育ての不安やいろいろな事情があり、家庭全体に多くの悩みを抱え、援助を必要としているのかもしれません。

周囲から保護者への一方的な非難は、かえって家庭を孤立させ、問題を悪化させることがあります。子どもは社会全体で守っていかねばなりません。

## ●「虐待かもしれない」と思われた時はお電話ください

- 身体的虐待「不自然な傷が多い」、「叩く音や泣き声が聞こえる」、「家の外に締め出している」
- ネグレクト「衣服や体がいつも極端に汚れている」、「車内に子どもが放置されている」
- 心理的虐待「子どもに対して暴言がある」、「きょうだい間差別がある」、「夫婦間DVがある」
- 性的虐待「子どもにわいせつな行為をしている(させている)」

など、子どもへの影響が危惧されるようなことがあれば、連絡してください。

子どもを助けたいと思う一報が子どもの命を救い、家庭全体を救うのです。

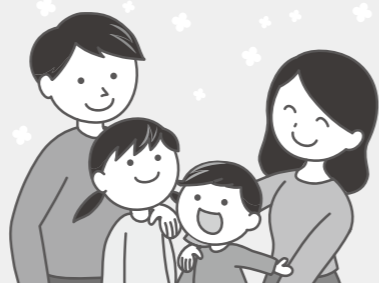

「虐待かもしれない」と思った時はお電話ください。

- 北海道北見児童相談所 ☎0157-24-3498
- 児童相談所虐待対応ダイヤル ☎189(通話料はかかりません)
- 虐待の相談以外にも子どもの福祉に関するさまざまな相談を受け付けています。児童相談所相談専用ダイヤル ☎0120-189-783

有料広告



## 社会福祉法人女満別福祉会 特別養護老人ホーム 女満別ドリーム苑

特別養護老人ホームの介護員と看護員、デイサービスセンターの介護員を募集しています。介護の資格が無い方でも働ける仕事です。働きながら介護福祉士などの資格取得を目指す方への助成制度もあります。興味がある方は担当(総務課 佐瀬)までお気軽にお問合せください。

〒099-2324 網走郡大空町女満別西4条5丁目4番10号 電話 0152-74-2555 詳細はホームページをご覧ください  
 社会福祉法人 女満別福祉会 E-mail dream@atlas.plala.or.jp 女満別ドリーム苑 検索

【主な事業内容】 ユニット型特養30床、従来型特養30床、短期入所10床、デイサービス、ヘルパーステーション、居宅介護支援事業所、生活支援ハウス  
 【職員数】 男性30人、女性44人



9月14日(木) 来賓を招き敬老会を行いました。

# 「室内雪合戦」参加者募集!

とき 11月25日(土) 午後1時~

ところ 女満別ゲートボールセンター

参加の申込み 問へ電話でお申込みください。大空町青年団体のInstagramからも申込みできます。

申込締切 11月20日(月) まで

対 18歳以上の健康な方 ¥500円 ■持ち物 上靴

町民みなさんの交流促進を目的として、昨年に続き大空町青年団体協議会主催で室内雪合戦を実施します。個人でのお申込みとなりますが、参加されるみなさんにくじ引きでチームを作ってもらい、即席チームで対戦します。楽しく交流を深めましょう。

18歳以上の健康な方であればどなたでも参加できます。豪華な景品も用意していますので、お申込みをお待ちしています。

優勝チームには東藻琴産知床牛の引換券がもらえます!



問 社会教育グループ(内線505)

# オホーツク流氷館 入館料金改定

10月1日よりオホーツク流氷館の入館料金が変わりました。

ただし、網走市、斜里町、清里町、小清水町、大空町(※)にお住まいの方は、受付で居住地の証明書を提示すると、改定前と同じ料金で入場できます。(天都山展望台の利用は無料)

区分	改定前料金	改定後新料金	
	一律	一般料金	割引料金(※)
大人	770円	990円	770円
高校生	660円	880円	660円
小中学生	550円	770円	550円

開館時間や団体利用料金などについては流氷館公式サイトでご確認ください。



<https://www.ryuhyokan.com/>

※定住自立圏を形成している地域にお住いの方のみ対象となります。受付で居住地の証明書(免許証や保険証など)をご提示ください。

問 網走市観光振興係 ☎0152-44-6111



# 令和5年度 大空町表彰者の紹介



町表彰条例により、各分野で町の振興発展に貢献のあった方や他の模範になった方など、表彰を受けられるみなさんの功績を紹介します。

表彰式は11月3日(金・祝)、午前10時から大空町役場議事堂文化ホールで行います。

## 善行賞 酒井 千鶴子 さん



社会教育施設充実のための設備(303万円相当)を寄附し、町政の振興発展に寄与されました。

## 善行賞

### 株式会社河西組 代表取締役 河西 悟 さん

小学校及び中学校の楽器の更新のために500万円を寄附し、町政の振興発展に寄与されました。

## 奨励賞 松井 郷子 さん



令和4年8月に全国公募日美展水墨画部門一般の部において作品名「みあげてごらん」を出品し、大賞及び東京都知事賞を受賞されました。令和5年8月には作家部門に昇格、作品名「なかよし」を出品し、北海道新聞社賞を受賞されました。

## 奨励賞 西 杏夏 さん



東京都で開催された全国私立高等学校男女バレーボール選手権大会に出場を果たされました。また、鹿児島県で開催された特別国民体育大会に北海道選抜の一員として出場を果たされました。

## 奨励賞 栗木 花 さん



札幌市で開催された全国高等学校総合体育大会陸上競技大会において女子5000m競歩に出場を果たされました。

## 奨励賞 山本 夏未 さん



帯広市で開催された全日本トランポリン競技ジュニア選手権大会において、13歳から15歳の部「個人競技」および「シンクロ競技」女子に出場を果たされました。

## 奨励賞

### 大空町立東藻琴中学校 弓道部男子団体チーム

- 赤間 遼 太 さん
- 久保 遼 弥 さん
- 村山 太 一 さん

東京都で開催された全国中学生弓道大会JOCジュニアオリンピックカップ大会に出場を果たされました。



## 消防貢献賞 坂本 利幸 さん



女満別消防団員として平成20年4月から現在までの長きにわたり、幾多の災害防除と被害の軽減に努め、町民の生命・財産の保護に大きく寄与されました。

## 消防貢献賞 森本 恵子 さん



女満別消防団員として平成18年5月から現在までの長きにわたり、幾多の災害防除と被害の軽減に努め、町民の生命・財産の保護に大きく寄与されました。

## 社会福祉貢献賞 丹治 弘之 さん



民生委員児童委員として平成19年12月から令和4年11月までの長きにわたり、生活や福祉全般に関する相談・援助活動を行うとともに、子どもたちが元気に安心して暮らせるよう見守り、社会福祉の振興に大きく寄与されました。

## 社会福祉貢献賞 嶋崎 武 さん



民生委員児童委員として平成19年12月から令和4年11月までの長きにわたり、生活や福祉全般に関する相談・援助活動を行うとともに、子どもたちが元気に安心して暮らせるよう見守り、社会福祉の振興に大きく寄与されました。

## 社会福祉貢献賞 坂井 朋子 さん



民生委員児童委員として平成19年12月から令和4年11月までの長きにわたり、生活や福祉全般に関する相談・援助活動を行うとともに、子どもたちが元気に安心して暮らせるよう見守り、社会福祉の振興に大きく寄与されました。

## 社会福祉貢献賞 原本 光枝 さん



民生委員児童委員として平成19年12月から令和4年11月までの長きにわたり、生活や福祉全般に関する相談・援助活動を行うとともに、子どもたちが元気に安心して暮らせるよう見守り、社会福祉の振興に大きく寄与されました。

## 社会福祉貢献賞 中村 貴子 さん

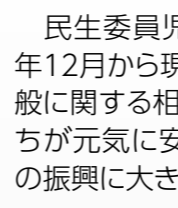

民生委員児童委員、主任児童委員として平成19年12月から現在までの長きにわたり、生活や福祉全般に関する相談・援助活動を行うとともに、子どもたちが元気に安心して暮らせるよう見守り、社会福祉の振興に大きく寄与されました。

## 社会福祉貢献賞 鎌田 宏 惇 さん



人権擁護委員として平成20年7月から現在までの長きにわたり、基本的人権が侵犯されることのないよう人権擁護活動に尽力され、人権思想の普及に大きく寄与されました。

## 社会福祉貢献賞 大隅 政信 さん



保護司として平成10年10月から現在までの長きにわたり、犯罪や非行に陥った人に対する社会復帰支援活動に尽力されました。また、北海道地方保護司連盟理事、釧路保護司会連合会副会長、網走地区保護司会会長を歴任され、更生保護思想の普及に大きく寄与されました。

## 善行賞 西脇 喜美登 さん



認定こども園、小学校、中学校の図書の実践のために50万円を寄附し、町政の振興発展に寄与されました。

## 地 域おこし協力隊通信

まちの魅力再発見！

### 「移住2年目！大空町での暮らしレポート」

こんにちは。地域おこし協力隊の山本由美子です。私が大空町に移住してきて1年半が経ちました。大空町の暮らしで感じた町の魅力や私たち家族の移住の背景について、今回はみなさんに少しご紹介したいと思います。

私たち家族が大空町に移住を決意した大きな理由の一つは、子どもの進学。大空高校への進学を希望する子どもを応援するためと、その貴重な学生時代を、大空町の豊かな自然の中で過ごさせたいとの思いから、都会の喧騒から離れた新たな生活の場を求めました。

移住のタイミングで、大空町役場が地域おこし協力隊を募集していたことが、私たちの移住を後押ししてくれました。役場での勤務を通じて、大空

地域おこし協力隊  
山本由美子



町の魅力や課題、人とのつながりを間近で感じることができ、この町に更なる思い入れを持つようになりました。先日初めて藻琴山の登山口を訪れ、その絶景と評判の銀嶺水に感動。東藻琴のことをより多くの人に紹介したいと思いました。

現在の住居は女満別地区で、その便利さから、車を持たずに生活をしています。しかし、高校に近い東藻琴地区での住居や送迎車を検討中です。情報やアドバイスがあれば、ぜひともお知らせください。大空町での生活は、毎日が新しい発見や感動に満ちています。これからも、地域おこし協力隊として、大空町の更なる発展のために尽力してまいります。どうぞよろしくお願いいたします。

問 役 移住・定住支援室(内線341)

## Duetwo (デュエット) かなえ&ゆかり ピアノデュオコンサート



木内佳苗(きうちかなえ)・大島有加里(おおしまゆかり)の幼馴染み2人によるピアノデュオコンサートを開催！幼馴染みの2人だからこそ出せる連弾の絶妙な一体感をぜひ会場で！

日 12月2日(土) 午後6時開演(午後5時30分開場)

所 教育文化会館 教育ホール

料 【全席自由】一般1,500円 高校生以下500円

※前売券完売の場合、当日券は販売しません。  
※車椅子席もあります。ご希望の方はご購入時にお申出ください。  
※主催者の都合による公演の中止・延期以外は、購入または予約したチケットの払戻し、キャンセルはお受けできません。

購入窓口

【町内】教育文化会館／女満別図書館／東藻琴図書館／道新岩原販売所

【町外】美幌町民会館／北見芸術文化ホール／エコセンター2000

問 大空町青少年育成協会 ☎74-2367

## 移住・定住支援室からのおしらせ

オオゾライフはこちら



移住・定住に関する、イベント情報・求人情報・空き家情報などをお知らせします！



### 11月11日に東京都開催の北海道移住交流フェアに大空町の移住相談ブースを出展します

2006年生まれの大空町は、まだまだ新しい町。「女満別空港?なんて読むの?大空町ってどこにあるの?」と聞かれることも多々あります。空港から町まで約4分、大都市が身近なのに自然豊かで、ほどよく便利な田舎町をアピールしてきます。移住に興味のあるお知り合いの方などがおりましたら、ご案内のほどよろしくお願いいたします。

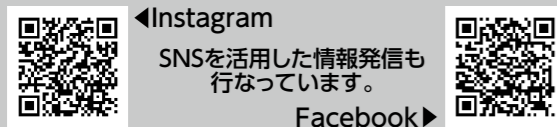

問 役 移住・定住支援室(内線342)

### 求人紹介

おおぞらワークの取扱求人の中から、毎月1社をピックアップして紹介します。

#### 有限会社 三晃測地設計

測量調査や土木設計業務などを行なっている会社です。技術員として一緒に働いていただける正社員を1~2人募集しています。

未経験の方でも働ける仕事ですので、まずはお話だけでも聞いてみませんか?お気軽にお問い合わせください!

仕事内容	測量調査・土木設計
雇用形態	正社員
求人数	1~2人
賃金	面談の上で決定(経験者優遇)
就業時間	8:30~17:30
休日	日曜日・その他

※その他の求人情報はオオゾライフよりご確認ください。

## 町長コラム

### 沸騰する宇宙船地球号②

皆さん、SDGs(エス・ディーズ)という言葉をご存じでしょうか。テレビや新聞などで既にご承知の方も多いと思います。持続可能な開発目標と云われ、2015年9月の国連総会で採択された「未来の世界のめざす」です。SDGsには、17の「目標」と169の「ターゲット」が設定され、1番目の目標「貧困をなくそう」から17番目の目標「パートナーシップで目標を達成しよう」まで、カラフルなアイコンで示されています。この先もずっとこの地球上に住み続け、人類が繁栄していくため、日本を含む全世界がやらなければならないことが詰まっています。中でも、13番目に「気候変動に具体的な対策を」の目標が掲げられています。その他にも、7番目「エネルギーをみんなにそしてクリーンに」など、全体の約8割が気候変動に関係しています。国連での採択後、パリ協定が締結され、産業革命前と比べた地球

全体の平均気温の上昇を1.5度に抑える努力をしながら、今世紀後半に温室効果ガスの実質的な排出をゼロにするという大きな目標が設定されました。大空町も、そして私たち町民も、この目標に向け努力をしていかなければなりません。再生可能エネルギーの活用、温室効果ガスの排出削減並びに吸収対策などなど、やるべきことが山積しています。さて、地球資源の有限性や、資源の適切な使用について語る際に、地球を閉じた宇宙船に例えて使う「宇宙船地球号」があります。私たち人類だけではなく、全ての動植物も同じ宇宙船の乗組員です。私たち人類は、この宇宙船の乗組員として、地球沸騰を食い止める、持続可能な未来へと導くアクションを起こさなければなりません。近江商人の言葉に、「三方よし」という言葉があります。「自分よし」、「相手よし」、「世間よし」。これに「未来よし」を加えた「四方よし」の実現に向け、皆さんと共に尽力してまいります。秋も深まり、肌寒くなってまいりました。くれぐれも健康には留意してお過ごしください。



# 赤い羽根共同募金運動にご協力ください



10月3日、赤い羽根共同募金運動開始にあたり「赤い羽根空の第一便伝達式」が役場応接室で行われました。伝達式では、ANA女満別空港所長青木 実様、ANA客室乗務員の伊賀海里歩さん、ANA女満別空港旅客係員の山田彩華さんから「厚生労働大臣からのメッセージ」と「赤い羽根」が松川町長、崎山共同募金委員会長に届けられました。客室乗務員が参加するのは4年ぶりとなります。

この募金はみなさんの善意とたすけあいの精神で支えられています。温かいご支援、ご協力をお願いします。

※「伝達式」とはANAグループの協力により、メッセージや赤い羽根を空港のある地域の市町村長に伝達するもので、今年で62回目となります。

※募金箱は役場、社会福祉協議会、商業施設などに設置しています。

## ピンバッジは いかがですか

大空町共同募金委員会では、町内の児童・生徒がデザインしたかわいらしいピンバッジを作成し、500円以上の募金をしていただいた方限定でお渡ししています。製作費などを除く金額が募金となり、集まった募金は大空町でさまざまな活動を行なっている団体などへ配分し、その活動を支援しています。

ご希望の方は両地区の社会福祉協議会、道の駅での募金をお願いします。

こちらで募金をお願いします

- 【女満別地区】 地域福祉センター内、道の駅メルヘンの丘めまんべつ
- 【東藻琴地区】 総合支所内、道の駅ノンキーランドひがしもこと



2023年(女満別小学校児童)



2022年(東藻琴中学校生徒)



2021年(東藻琴小学校児童)

大空町共同募金委員会(社会福祉法人 大空町社会福祉協議会) 【女満別地区】 ☎ 75-6021  
【東藻琴地区】 ☎ 63-5105

# 11月

## 大空町生活カレンダー

メモの 説明	A~C地区の資源物1収集日 資源物1 A~C地区の資源物2収集日 資源物2	D~F地区の資源物収集日 資源物D E F	女満別地区 資源物 L取込み取り日 東藻琴地区 L取込み取り日
-----------	--	--------------------------	---

収集日の当日は  
午前8時までに出してください。

日	月	火	水	木	金	土
10/29	30	31	1	2	3	4
5	6	7	8	9	10	11

休日当番病院  
こほやし内科クリニック(☎73-3356)

町民文化展  
アートホールセンター  
農村環境改善センターほか  
9:00~19:00

町民文化展  
アートホールセンター  
農村環境改善センターほか  
9:00~16:00

休日当番病院  
田中医院(☎73-2913)

### 一般ごみ収集

燃やすごみ	生ごみ	燃やさないごみ	粗大ごみ
月	火・金	水	土(午前)
木	月・木	火	第1・3土(午前)
火	火・木	木	
月	火・金	月	
木	月	月	

### A~C地区は週替わりで資源物の分類が変わります。

資源物1	資源物2
A B C	D E F
湖南・朝日・日進・大成・大東・巴沢・中央・開陽	元町・日の出町・錦町・栄町
湖畔・本郷・住吉・豊里・東陽・昭和第2・眺湖台・公園・さくら	西区・南区・中央区・北一区・北二区
東区・西倉・大進・明生・新富・旭台	千草・福富・山園・未広・上東

- 資源物 1
  - 空缶
  - 新聞紙
  - チラシ
  - 厚紙
  - 紙バツク
  - 雑誌
  - 段ボール
  - プラスチック
  - 乾電池※1
- 資源物 2
  - ビン
  - 発泡スチロール
  - トイ
  - 蛍光管等
  - ペットボトル
  - 古着
  - 廃油
  - プラスチック

詳しい分類は下記お問い合わせ先または大空町ごみ資源物分別辞典をご覧ください。  
大空町役場 ☎0152-74-2111 大空町東藻琴総合支所 ☎0152-66-2131



※女満別地区の資源物は、指定品目のみの収集となります。  
※東藻琴地区は、資源物全品目の収集となります。

### 道の駅メルヘンの丘めまんべつ アンテナショップ ほのか

旬の採れたて野菜、地元の特産品などを数多く取り揃えて販売しております。

みんな遊びに来てね!

〒099-2356 網走郡大空町女満別昭和96番地1  
TEL:0152-75-6165 FAX:0152-74-4433  
<http://www.marchen-hill.com/>

一般財団法人 めまんべつ産業開発公社

### 女満別空港スカイフェスティバル

10月8日、女満別空港ではスカイフェスティバルが開催され、空港利用者やフェスティバルに参加した親子連れなど約2000人で賑わいました。当日は早朝6時から、普段は立ち入ることができない滑走路を歩く「滑走路ウォーク」や空港見学ツアー、エアポートマルシェ、マグロの解体ショーなどバラエティに富んだイベントが開催され、楽しい1日になりました。



### HACとの連携 ふるさとチャーター事業

北海道エアシステム(HAC)との連携により、10月4日、女満別空港では、大空高校1年生を対象としたふるさとチャーター事業を実施しました。空港内の見学やチャーター便の飛行体験のほか、空港業務をテーマとしたグループワークなど、さまざまな体験を通して空に関する仕事を学びました。



↑ きたへんは使われていないので、おまかせください。

## 大空町生活カレンダー

# 11月 2023

収集日の当日は  
**午前8時までに**  
出してください。

マークの説明	A~C地区の資源物1収集日 資源物 1 <b>A B C</b>	D~F地区の資源物収集日 <b>D E F</b>	女満別地区 し尿くみ取り日 東藻琴地区 し尿くみ取り日
--------	-------------------------------------	------------------------------	--------------------------------------

日	月	火	水	木	金	土
<b>12</b>	<b>13</b> <b>A E</b> 健康相談・栄養相談 ● 役場保健相談室 9:30~11:30 健康相談 ● 総合支所相談室 9:30~11:30	<b>14</b> <b>B</b>	<b>15</b> <b>C D</b> のんき~カフェ ● フロックス 13:30~15:00	<b>16</b> <b>F</b>	<b>17</b> <b>F</b> 総合健診(要予約) ● フロックス 7:00~11:00受付	<b>18</b> <b>F</b> 総合健診(要予約) ● フロックス 7:00~11:00受付
<b>19</b>	<b>20</b> <b>A E</b> 健康相談・栄養相談 ● 役場保健相談室 9:30~11:30 総合健診(要予約) ● 研修会館 7:00~11:00受付 町民芸能祭 ● 教育文化会館 13:00~	<b>21</b> <b>B</b>	<b>22</b> <b>C D</b> メルヘンカフェ ● 女満別老人福祉センター 13:30~15:00	<b>23</b> <b>F</b> 勤労感謝の日	<b>24</b> <b>F</b>	<b>25</b> <b>F</b>
<b>26</b>	<b>27</b> <b>A E</b> 健康相談・栄養相談 ● 役場保健相談室 9:30~11:30 健康相談 ● 総合支所相談室 9:30~11:30	<b>28</b> <b>B</b>	<b>29</b> <b>C D</b>	<b>30</b> <b>F</b>	<b>12/1</b> <b>F</b>	<b>2</b> <b>F</b>
<b>3</b>	<b>4</b> <b>A E</b>					

**今月の納期限 お忘れなく!**  
11月30日(木)  
固定資産税(4期分)  
国民健康保険税(5期分)  
後期高齢者医療保険料(5期分)  
介護保険料(3期分)  
上下水道使用料  
公営住宅・駐車場使用料

**夜間納税・相談窓口**  
日中、税に関する相談や納税ができない方のために、夜間納税・相談窓口を開設しています。  
**開設日** 11月15日(水)・30日(木) 17:30~20:00  
**窓口** 税務グループ(内線120) 総務グループ(内線412)

今月の表紙

はじめての放水体験!

女満別空港スカイフェスティバルの一コマ。ヘルメットや衣装に着替え、消防隊員の手ほどきを受けながらの放水体験。水の勢いのすごさに驚きつつ、はじめての放水体験を楽しんでいました。



大空町の人口と世帯

令和5年9月末現在(前月比)

人口総数▶6,663人(-7)

世帯数▶3,041世帯(+6)

男▶3,245人(±0) 女▶3,418人(-7)

ご寄附ありがとうございます

○社会福祉協議会  
香典返しを廃して

- 末 広/千葉 真智子さん
- 栄町第3/山本 勝 栄さん
- 栄町第5/橋本 恭 典さん
- 湖南/谷本 一 夫さん
- 西 倉/川口 英 昭さん
- 西区/児玉 康 弘さん

ご結婚おめでとうございます

本 郷/後 藤 信太郎さん  
釧 路 市/宮 下 萌さん

おくやみ申し上げます

- 西 区/児 玉 トメ子さん(99歳)
- 栄町第3/山本 榮 子さん(90歳)
- 住 吉/眞 鍋 トシ子さん(90歳)
- 本 郷/北 向 矢壽子さん(86歳)
- 湖 南/谷 本 シ ゲさん(100歳)
- 本 郷/山 本 トシ子さん(89歳)
- 日の出町第2/坂 田 末 廣さん(62歳)

あつまれ!!  
虫歯ゼロキッズ

よくやったね!! これからも歯みがきががんばろう!!

10月12日に行われた3歳児健診では、  
虫歯のない子が1人いました!

歯みがきの習慣をつけよう!

まずは慣れる!!



キレイにみがく!



大きくなっても仕上げみがきを!



絵本などで理解



町では、1歳~就学時前のお子さんを対象に「フッ素塗布」を行っています。

歯みがきの習慣をつけるとともにフッ素塗布で歯を強くし、虫歯ゼロを目指しましょう!



そらね  
後藤 蒼実 ちゃん  
(西 区)