

まちの

おしらせ

OZORA

3

令和6年3月15日発行号

Public Information Ozora

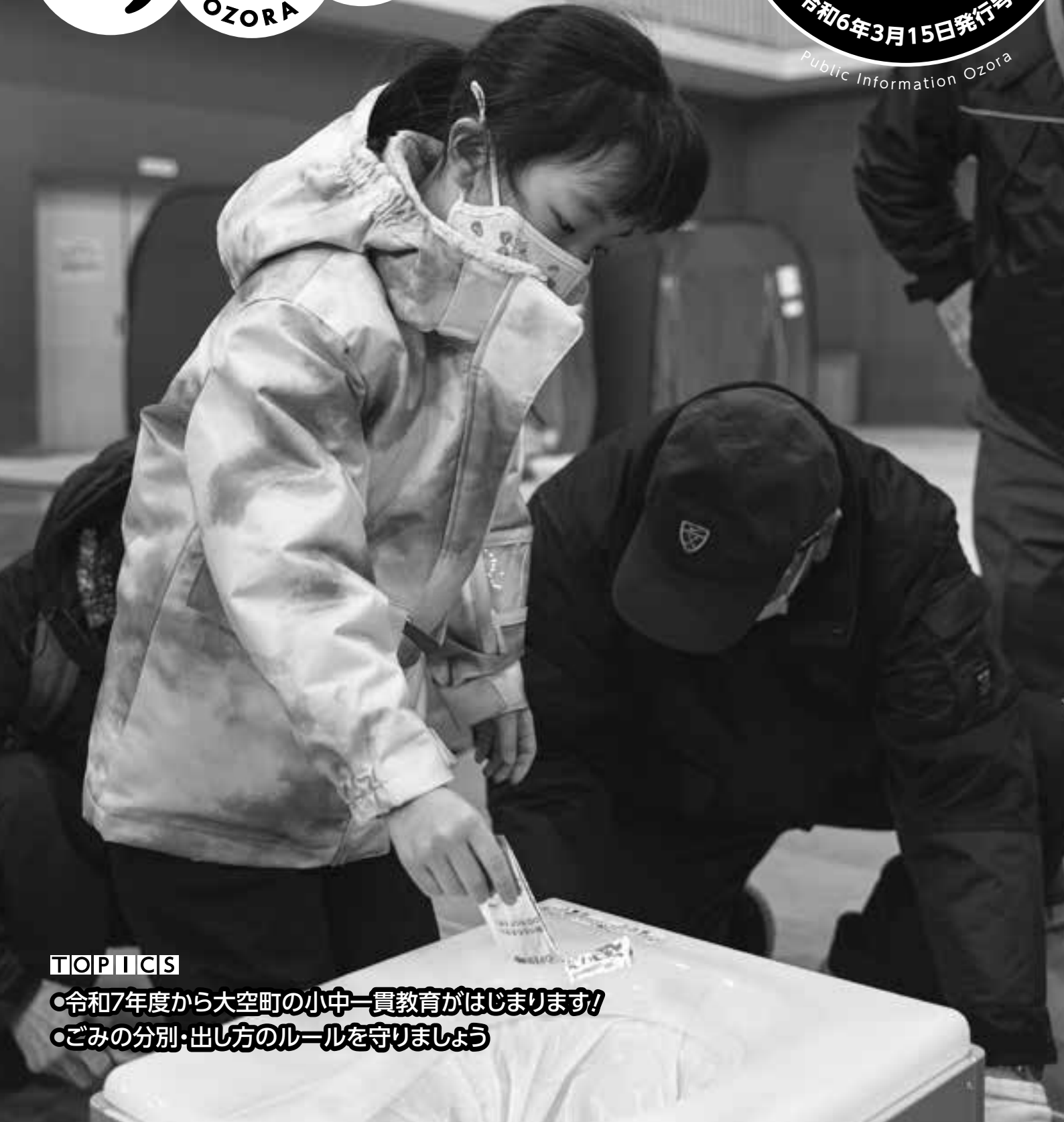

TOPICS

- 令和7年度から大空町の小中一貫教育が始まります!
- ごみの分別・出し方のルールを守りましょう



ホームページは
こちらまで

大空町

検索



X(旧Twitter)は
こちらまで
@town_ozora



Instagramは
こちらまで
@town_ozora



今月の表紙/3月2日、約100人が防災訓練に参加。避難所でのトイレや段ボールベッドの使い方などを体験、防災意識を高める機会となりました。



■お問合せ先
大空町役場
TEL.74-2111
東藻琴総合支所
TEL.66-2131



大空町 検索

暮らし

東藻琴農業振興センターの休館日が変わります

4月1日から農業振興センターの休館日が次のとおり変更となります。
【変更前】第2・第4土曜日、日曜日、祝日、年末年始
【変更後】土曜日、日曜日、祝日、年末年始
■農産物加工実習室の利用について
個人、団体を問わず利用できます。利用を希望する方は、お問合せください。
【利用時間】
4月～10月 午前8時30分～午後5時
11月～3月 午前9時～午後5時
問 農業振興センター ☎66・2255

一般廃棄物焼却処理施設ダイオキシン類測定結果

一般廃棄物焼却処理施設から排出される排ガスは、法令でダイオキシン類の濃度を毎年1回測定することが義務付けられており、基準値を超えると廃棄物の焼却を停止することになります。
町では自主的に年3回の測定を実施しています。第3回目の測定結果は、基準値以下で問題はありませんでした。今後も法令を遵守し、適正な施設管理に努めますので、ごみの減量化とリサイクルにご協力をお願いします。

令和5年度 ダイオキシン類測定結果 (排ガス) (単位: ng-TEQ/m³)

測定場所	一般廃棄物焼却処理施設 (上 東)
測定日	12月2日
測定値	0.09
基準値	1.0

※ ng(ナノグラム)…10億分の1g
※ TEQ…毒性等量

問 役住民グループ (内線103)
支 住民グループ (内線435)

住民基本台帳(一部の写し)閲覧状況の公表

国および地方公共団体からの公用請求のほか、世論調査や学術研究などの公益性が高い目的に限り、住民基本台帳(一部の写し)の閲覧を実施しています。令和5年度の閲覧状況は、次のとおりです。

申出者氏名 (名称・代表者)	利用目的の概要	閲覧年月日	閲覧に係る住民の範囲
昇寿チャート株式会社 代表取締役 川井 清維	北海道の人口減少などに関する意識調査 (委託者:北海道)	令和5年8月24日	【地区】女満別西5条3丁目 【対象】18歳以上の男女
株式会社 サーベイリサーチセンター 代表取締役 藤澤 士朗	孤独・孤立の実態把握のための全国調査 (委託者:内閣官房)	令和5年9月12日	【地区】女満別西2条1丁目 女満別西3条1丁目 女満別西4条1丁目 【対象】16歳以上の男女

※閲覧状況は、住民基本台帳法によって公表が義務付けられています。

問 戸籍保険グループ (内線102)

犯罪被害者等支援条例パブリックコメントの結果

犯罪被害者等支援条例の制定にあたり、令和6年1月15日(月)から2月16日(金)までの間に町民みなさんからの意見を募集するパブリックコメントを実施した結果、意見の提出はありませんでした。

問 役住民グループ (内線120)

鳥インフルエンザに注意!

この時期は雪解けが進み、湖畔の結氷した湖面が解けてオオハクチョウなどの渡り鳥が多数飛来することから、鳥インフルエンザへの警戒が必要です。次の事項にご注意ください。
● 野鳥に餌をあげない、近づきすぎない。
● 鳥の排泄物などに触れた場合は、必ず手洗い・うがいをする。
● 水辺などで排泄物を踏んだ場合は、靴底を洗う。
● 死骸や衰弱している野鳥は、素手で触らない。
● 野鳥が死んでいるのを見つけたら、園までご連絡ください。

問 役耕地林務グループ (内線313)
支 産業グループ (内線444)

オ ホーツク総合振興局 環境生活課
0152・41・0630

ひとり親家庭などの児童扶養手当

ひとり親家庭などの父または母に児童扶養手当を支給しています。大空町に住民登録がある方は請求が必要ですので、手続きがお済みでない方は、園までご連絡ください。



支給対象者

ひとり親家庭や父または母に一定の障がいがある家庭等で、18歳に到達した年度の3月31日までの間にある児童を養育している方

支給額

支給区分	児童1人目	児童2人目	児童3人目以降
全額支給	月額 45,500円	月額 10,750円加算	月額1人につき 6,450円加算
一部支給	月額 10,740円～45,490円	月額 5,380円～10,740円加算	月額 3,230円～6,440円加算

※一部支給の額は、所得に応じて決まります。 ※所得制限があります。

支給月

5月(3月～4月分)・7月(5月～6月分)・9月(7月～8月分)・11月(9月～10月分)・1月(11月～12月分)・3月(1月～2月分)

問 戸籍保険グループ(内線101) 福祉グループ(内線442)

春先のヒグマに注意

温暖化などの影響により、雪解けが早まるとヒグマの冬眠からの目覚めも早まるのが予想されます。山での作業や散策などで入林する場合は、ヒグマの被害に遭わないように十分注意しましょう。

注意点

- 事前に出発情報を確認すること
- 早朝・夜間は遭遇する可能性が高くなるので特に注意すること
- 鈴やラジオで存在を知らせること
- 単独行動を避け、複数で行動すること
- 遭遇する恐れのある場所は注意すること(山際、川沿いのやぶ、見通しの悪い場所、山とつながっている林など)

お願い

ヒグマを目撃または足跡を発見した場合は、必ず引き返してください。すぐにその場を立去り、安全な場所から役場にご連絡ください。

問 役耕地林務グループ (内線313)
支 産業グループ (内線444)

ペットの飼育マナーを守りましょう

犬や猫の飼い方に関する相談が寄せられています。ペットを飼育されている方もそうでない方も、気持ちよく過ごせるように飼育マナーを守りましょう。

主な相談の内容

- 犬の飼い主が、散歩中の排せつ物を片付けない。
- 自宅に野良猫を招き入れ、エサを与える人がいる。
- エサをもらえるので近所の敷地にすわっている野良猫が庭にフンをする、繁殖している など

最近、特に野良猫へのエサやりに関する相談が多く寄せられます。自宅に飼っていないくても、日常的にエサを与えるなどの世話をしているのであれば、飼育しているのと同じです。周辺にお住いの方に迷惑がかからないよう、適切な対応をお願いします。

問 役住民グループ (内線105)
支 住民グループ (内線435)

姿や足跡を見つけたらすぐに安全な場所へ!



散歩中のペットのフンは片付けましょう!



公募集

大空町元気づくり応援事業 親子で楽しむ宇宙教室 「宇宙さんズ」参加者募集

町民みなさんに宇宙および科学に関心を持ってもらう取組みとして、宇宙教室を開催します。
ごなたでも参加できます（小学3年生以下は保護者同伴）。どうぞご参加ください。

日 3月20日(水)・(木) 午前10時〜正午

所 研修会館

主 主な内容

人工衛星のペーパーフラット

料 無料

問 日本宇宙少年団北海道オホーツク分団
090・2248・0005 (栗原)

生活支援ハウス入居者募集

60歳以上で、独立して生活することに不安があり、支援が必要な方が対象です。詳細はお問合せください。

募 募集室数・規模

女 女満別生活支援ハウス

1 1人用(32.5㎡・約19畳) 1室

締 3月29日(金)

※ 申込書は、窓に備付けています。

問 役 健康介護グループ(内線144)

献血にご協力を! 献血車「ひまわり号」来町 3月25日(月)

実施場所	時 間
大空町役場前	9:30~12:00
株式会社たいせつ前	13:30~14:10
女満別町農業協同組合前	14:40~16:30

問 役 健康介護グループ(内線144)

今月の納期限 お忘れなく!

3月15日(金)

● 介護保険料(5期分)

4月1日(月)

● 上下水道使用料
● 公営住宅・駐車場使用料

サポートメンバー募集

「大空町に定住をサポートする会」では、大空町の魅力を伝えるPR活動や町のことを知ってもらうためのイベント事業など、町への移住を検討する方、移住してきた方へのサポート活動を行なっています。

みなさんの趣味や特技などを活かして、地域活性化にご協力いただけませんか?一緒に活動してくれる仲間を募集します。

問 役 移住定住支援室(内線341)

移住・定住に関する情報は
移住・定住支援室公式ホームページ
「オオゾライフ」で
おしらせしています!



労働基準監督官採用試験

- 受験資格
 - 平成6年4月2日〜平成15年4月1日生まれの方
 - 平成15年4月2日以降生まれで次に掲げる方
 - ① 大学(短期大学除く)を卒業した方

国税専門官採用試験

おおよし令和7年3月までに大学を卒業する見込みの方
② 人事院が①に掲げる方と同等の資格があると認める方
■ インターネット申込受付期間
3月25日(月)まで ※受信有効
こちらから
お申込みください
■ 第1次試験 5月26日(日)
■ 第2次試験 7月9日(火)〜12日(金)の指定された日
問 北海道労働局総務部総務課人事第一係
011・709・2311
(内線3508)



労働基準監督官採用試験

札幌国税局では、国税局や税務署において、税のスペシャリストとして活躍する国税専門官を募集しています。なお、令和5年度から国税専門官採用試験に新試験区分(理工・デジタル系)が創設されました。
新試験区分では、基礎数学、情報数学、情報工学、物理、化学などが試験科目に設定されており、幅広く理工・デジタル系の方が受験しやすい試験となっています。
法文系の方は「国税専門A区分」、理工・デジタル系の方は「国税専門B区分」でお申込みください。
【2024年度の採用試験の概要(A区分・B区分共通)】



町営住宅入居者募集 ★選考対象住宅の締切日は3月25日(月)です。

★以外には「随時入居者募集住宅」です。募集期間を設定せずに受付けています。間取りなどはこちら▶



所在地	団地名()内は建築年度	募集戸数	選考対象	間取り	階 数
一般町営住宅					
女満別	あけぼの団地(H5)	1戸	★	2LDK	1F
	東陽団地(H7~H10)	1戸	★	3LDK	2F
		1戸		2LDK	2F
	しらかば団地(S63~H5)	1戸	★	3LDK	1F
		10戸		2LDK、3LDK	2F
	青葉団地(S60~S63)	4戸		3LDK	1F、2F
東藻琴	中央さくら団地(R3)	1戸		1LDK	1F
	中央つつじ団地(H13)	1戸		2DK	1F
	中央つつじ団地(H13)	1戸		2LDK	1F
	中央つつじ団地(H15)	1戸	★	3LDK	1F
	北二すみれ団地(H6)	1戸	★	2LDK	1F
	北二すみれ団地(H8)	1戸	★	3LDK	2F
	南あさひ団地(H16)	1戸		3LDK	1F
	南ひばり団地(S58)	2戸		3LDK	1F
	南ひばり団地(H3)	2戸	★	3LDK	1F
特定公共賃貸住宅					
女満別	しらかば第2団地(H12, H14)	2戸		3LDK	2F、3F
単身者住宅					
東藻琴	西ノンキーハイツ'92(H4)	1戸		1LDK	1F
	北ノンキーハイツ'91(H3)	1戸		1R	2F
地域特別賃貸住宅A型(単身者用)					
女満別	夕陽台団地(H4)	1戸		1DK	2F

● 申込方法・使用料などは、それぞれの住宅により異なります。詳しくはお問合せください。
● 暖房設備、給湯設備、一部照明は、入居者に設置していただきます。

問 役 住民グループ(内線105) 支 住民グループ(内線434)

エキノコックス感染状況調査の結果

平成28年度からエキノコックス感染予防のため、駆虫剤入りのエサ(ベイト)を散布しています。その効果を測定するキツネの感染率調査の結果、虫卵が発見された検体は129検体中3検体となりました。また、虫卵は発見されませんでした。また、感染の疑いのある「抗原陽性」の検体は、11検体という結果になりました。

駆虫剤散布効果測定(感染率の調査結果)

	平成28年度		平成29年度	平成30年度	令和元年度	令和3年度	令和5年度
	散布前	散布後					
調査検体	87検体	84検体	131検体	149検体	156検体	134検体	129検体
虫卵の発見された検体	8検体	0検体	0検体	1検体	3検体	1検体	3検体
抗原陽性の検体	29検体	7検体	14検体	15検体	12検体	10検体	11検体
感染率(疑いも含む)	42.5%	8.3%	10.7%	10.7%	9.6%	8.2%	10.9%

(感染率調査は令和元年度より隔年実施)

※抗原陽性は、感染の疑いがあるという結果で、必ずしも感染しているとは限りません。

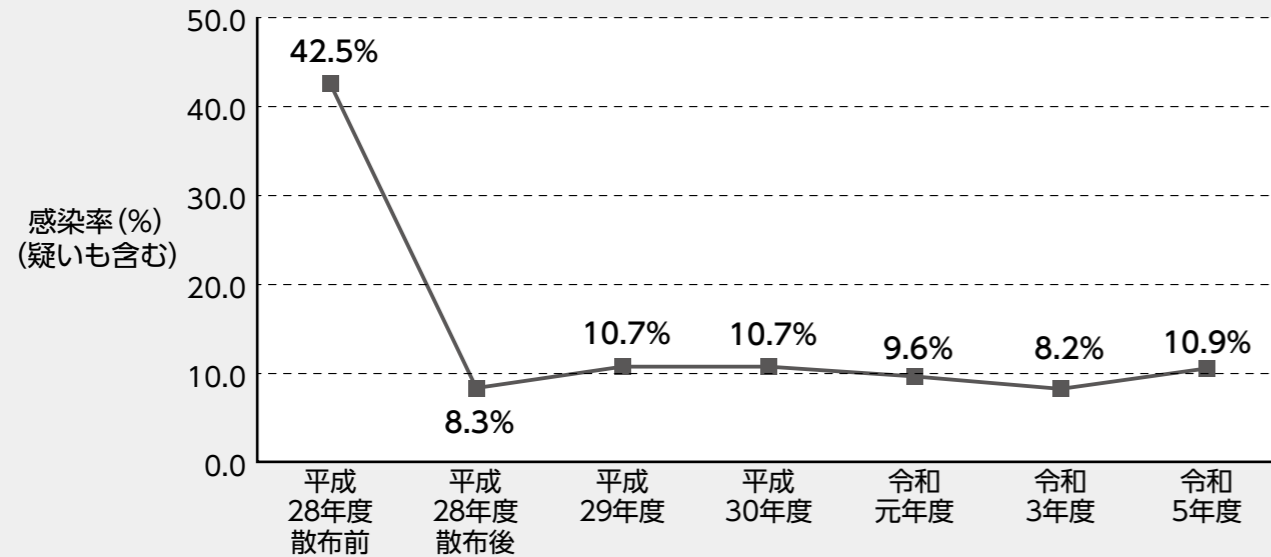

駆虫剤散布による対策

行動範囲の広いキツネは、近隣市町から入り込むことがあるため、感染率をゼロにすることは難しいですが、ベイト散布の回数は少なくとも効果があることが確認できます。しかし、感染率を低い状態で継続するには、定期的な散布が必要です。(大空町では5月から11月にかけて計6回の散布を行なっています。)

エキノコックスの感染経路

エキノコックスは、キツネなどイヌ科の動物の糞とともに排出されたエキノコックスの虫卵が付着した山菜などを加熱せずに食べたり、虫卵に汚染された沢水を飲んだりなど、口から虫卵が浸入することで感染します。エキノコックスは、5年から10数年の潜伏期間で症状が現れ、重篤な肝臓障害に至りますが、キツネへの感染を減らすためにも引き続きベイト散布を行います。ご理解をお願いします。

問 役 住民グループ(内線103) 支 住民グループ(内線435)

令和7年度から 大空町の小中一貫教育が始まります!

大空町では、本年度作成された「大空町小中一貫教育基本方針」に基づき、女満別地区と東藻琴地区の小中学校をその地区ごとに小中一貫校として整備し、認定こども園や高校とつなげる大空町の特色を生かした一貫教育を、令和7年度からはじめます。



大空町の小中一貫校とは

大空町では、現在の小学校・中学校を存続した形で、各地区で一貫した教育を進めます。一貫教育に必要な重点教科の設定や指導内容の入替え・移行が可能になり、大空町らしい教育を進めることができます。これまでの小・中学校の取組みをもとに、9年間一貫した教育課程により、新たな教育を目指します。



9年間一貫した教育

【女満別地区】

女満別小学校
女満別中学校

【東藻琴地区】

東藻琴小学校
東藻琴中学校

校舎が統廃合されるものではありません。子どもたちは今までどおりそれぞれの学校に通います。あくまでも授業などが一貫教育を目指し進められていくものです。

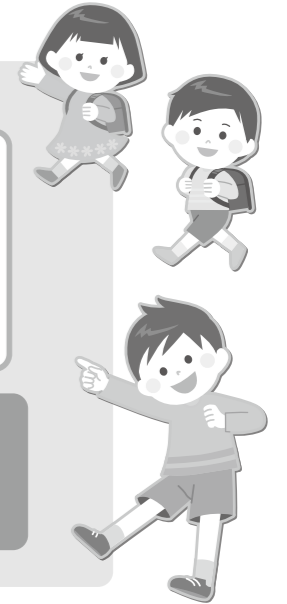

大空町の小中一貫教育の具体的な取組み

(1) 系統性・連続性を踏まえたつながりのある指導

- ① 教科などの学習指導
- ② 義務教育9年間を見通した家庭学習の取組み
- ③ 学習規律・生活規律の定着

(2) 大空町独自の一貫性のある教育課程の編成

- とりわけ以下を重点として、大空町らしい教育の実現を目指します。
- ① 【外国語教育】英語教育の早期導入(こども園・低学年から)および系統的なカリキュラム編成
 - ② 【総合的な学習(探究)の時間】ふるさと教育の充実および学校間での連携・継続
 - ③ 【体育】発達の段階に応じた指導内容の継続

(3) 特別支援教育の充実 ~小中高等学校および認定こども園の教職員による一貫した指導・支援

問 学校教育グループ(内線458)



ごみの分別・出し方のルールを守りましょう!

異なる区分の集積所にごみや資源物を出しても収集されません

ごみの集積所、資源物の集積所をそれぞれ正しく使ってください。



地区によって、集積所は「ごみだけ」「資源物だけ」「両方」と決められている場合があります。異なる区分の集積所にごみや資源物を出しても収集されません。

自分が出したものがきちんと収集されているかどうか確認してください。

※ごみ・資源物は、収集されるまで出した人に責任があります。共同で使う集積所は、自治会や班で管理しています。ご協力をお願いします。

ごみの焼却は法律で禁止されています!

家庭や事業所から出たごみを自ら焼却処理することは法律で禁止されています。周囲への迷惑となるだけでなく、**有害物質(ダイオキシン類、窒素酸化物など)の発生や火災の原因**になります。例外的に認められる場合がありますが、その場合でも**一般ごみの焼却は禁止**されています。

※薪・チップなどの木質燃料の灰に、プラスチックや金属、ゴムくずの燃え殻が混入していることがあります。違法焼却になる場合がありますのでやめましょう!

不法投棄・違法焼却の罰則

5年以下の懲役もしくは1,000万円以下の罰金、あるいはその両方
※法人の場合は、罰金3億円までの加重あり。未遂罪も罰せられます。

ボランティアごみ

道路や公園などの公共的な場所のごみ拾い、清掃などをした場合は、ご連絡ください。ボランティアごみとして回収します。(町ではボランティアごみ用の袋も用意しています。)

分別の
一口アドバイス!

アルミボトル缶や缶詰のフタは「燃やせないごみ」へ!

アルミボトル缶のキャップや缶詰のフタなどが「空き缶」と一緒に入っていると、機械で圧縮処理する際に支障が出るため、大空町の分別ルールでは「燃やせないごみ」としての分別になります。

資源物「空き缶」へ



「燃やせないごみ」へ

資源物「空き缶」へ



「燃やせないごみ」へ

問 役 住民グループ(内線103) | 支 住民グループ(内線435)

3月16日(土)から JR新型車両には ドアの開閉ボタンがつきます!



新型車両

開閉ボタンを押して乗降りしてください。



車内側ボタン 車外側ボタン

3月16日(土)からJR石北本線上川～網走間に新型車両が導入されます。新型車両はドアの開閉が自動ではなくなります。これまでの車両と異なり、利用者自身で先頭ドア横のボタンを押して乗降りすることになりますのでご注意ください。

問 JR北海道電話案内センター 列車時刻、運賃、料金、指定席の空席案内
☎011-222-7111 〈営業時間〉午前6時30分～午後10時

姿勢を整える
ストレッチ!

地域おこし協力隊員 山本由美子の お気軽エクササイズ

背もたれのある椅子を使ったエクササイズです



身体のバランス感覚を高めながら、股関節、太もも、足首の柔軟性を高めることができます。姿勢を整える効果も期待できますので、デスクワークや長時間の立ち仕事による身体のこわばり、日々の疲れの軽減に役立ちます。姿勢を正しながら無理のない範囲で行いましょう。

1 右手で椅子の背もたれを持ち、右足を軸に姿勢を保ちつつ、左足を座面に乗せず。頭は、一番高い位置に保ちましょう。

たいけん
REPORT!

役場1年目 福祉課健康介護グループ 佐々木 美奈さん

2 左足太ももの裏をのばしていくようにして、骨盤を前に前傾させます。気持ち良い範囲まで結構です。左太ももの裏を伸ばしていきます。



北見市常呂の出身で、幼少期にバレーを習っていました。



趣味は旅行です。大空町のベストスポットを教えてください!

3 次に、座面に置いた左足の膝を曲げて、足裏を座面に置きます。右足は軽く背伸びをするようにつま先立ちになりバランスを取ります。お腹を細くするように上体を上へ引き上げます。



昨年の3月まで旭川市の病院で看護師をしていましたが、ご縁があって大空町に来ることになりました!

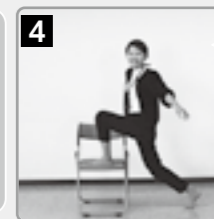

町民みなさんに頼られる保健師になれるように頑張ります!

4 次に右足で体全体を押し出すようにして、左足に重心を乗せていきます。左足の股関節と膝、足首を曲げて、左足へと体重を乗せていきます。右足の太ももの前側、足の付け根を伸ばしていきます。3呼吸ほど保ちストレッチを行ったら、ゆっくりと元の体勢へ戻り、反対足も同様に行います。

問 役 移住・定住支援室(内線341)

社会福祉協議会

ときめきサロン

日 4月19日(金) 10:00~

所 研修会館 大会議室 **¥ 無料**

サロンdeひがしもこと

飲み物を持参してください。

日 4月24日(水) 10:00~15:00

所 農村環境改善センター **¥ 500円**

ふまねっと運動健康教室

飲み物を持参してください。

東藻琴 日 4月11日(木) 10:00~

地 区 所 フロックス **¥ 無料**

女満別 日 4月12日(金) 10:00~

地 区 所 老人福祉センター **¥ 無料**

問 社会福祉協議会 ☎75-6021 ☎63-5105

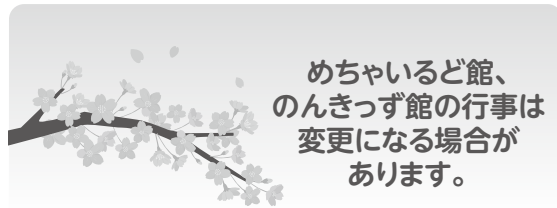

めちゃいるど館

児童クラブ 4月イベント

4月は「運動月間」です!

ビデオランド 日 4月8日(月)

一年間頑張った会 日 4月12日(金)

子育て支援「あそびのひろば」

対 0歳~3歳児のお子さんと保護者

日 毎週月曜日~金曜日 9:30~12:00

4月イベント

こいのぼり制作 日 4月22日(月)~26(金)

問 めちゃいるど館 ☎74-5151

のんきっず館

子育て支援「わんぱくクラブ」

対 0歳~3歳児のお子さんと保護者

日 毎週月曜日~金曜日 10:00~12:00

4月イベント

こどもの日制作 日 4月9日(火)~11日(木)

問 のんきっず館 ☎66-3453

大

OZORA HIGH SCHOOL INFORMATION

空 高 校 だ よ り

Hokkaido Ozora High School
北海道大空高等学校
大空町東藻琴79番地の4
TEL:0152-66-2061



多くの出会いと別れ

2月1日(木)、見学旅行で訪れた大阪府立豊中高等学校能勢分校の生徒と大空高校の2年次生の交流が行われました。ワークショップのほか、カーリングや道の駅での雪像づくりなど、オホーツクの冬を満喫するプログラムの体験を行う予定でしたが、悪天候のため、雪像づくりのみ雪まみれになりながらも実施することができました。



また、1年次生は2月9日(金)から1泊で阿寒湖や釧路などで道東の冬を満喫する宿泊研修を行いました。研修を通して経験したことをこれからの人生に活かして欲しいと思います。卒業式や高校入試が終わり、4月からは新入生が入学してきます。さらにレベルアップを目指してさまざまな活動に取り組んでいきます。

公設塾より 今年度3回目の高校生カフェ

2月25日(日)、東藻琴にある「cafe & bar ENON」様の店舗を借りて「高校生カフェ そらら」をオープンしました。今年度3回目の開催ということもあり、生徒たちも以前より慣れた様子で接客、調理などを行っていました。今回も町内のお店にご協力いただき、地元のものを使用したメニューを提供しました。

