

まちの

おしらせ

OZORA

4

令和5年4月14日発行号

Public Information Ozora



TOPICS

- 湖畔一斉清掃にご協力を
- 屋外スポーツ施設がオープン!!
- 交通安全／青少年健全育成・社会を明るくする運動の標語を募集します



大空町

検索



Twitterは
こちらまで
@town_ozora



Instagramは
こちらまで
@town_ozora



今月の表紙/ 学生寮と地域交流拠点機能を兼備えた交流拠点施設がオープン。高校を核とした人材育成と地域の活性化を目指していきます。

女満別湖畔の一斉清掃にご協力を!

早朝からの作業になりますが、ご協力をお願いします。

日 4月27日(木) 午前6時～
 ※小雨決行(荒天時は28日(金)に延期)
 所 女満別湖畔(湖畔休憩所前集合)

- 1時間程度の作業です。暖かい服装で、各自ゴム手袋、長靴、レーキ、ホウキ、スコップなどを持参してください。
- そらっきーポイント対象事業です。ポイントカードをご持参ください。

問 オホーツク大空町観光協会 ☎74・4323

■交付窓口
 役 福祉グループ (内線111)
 支 福祉グループ (内線443)

町では、高齢者や重度心身障がい者の方への地域社会との関わりを支援するため「福祉タクシー券」「外出支援タクシー券」を交付しています。交付対象の方には申請書を送付しています。確認のうえ窓口で申請してください。

ご活用ください! 福祉タクシー券 外出支援タクシー券

INFORMATION

■お問合せ先
 大空町役場
 TEL74-2111
 東藻琴総合支所
 TEL66-2131



大空町 検索



今暮らし

橋名板の盗難被害防止の呼びかけにご協力を

道内で橋名板(きょうめいばん)の盗難が多発しています。橋名板とは、橋や川の名前を記した金属製のプレートで、地域の目印として役立つよう、橋の両端に設置している設備です。道民、町民の財産を守るため、橋の周辺で不審者を見かけた場合は、110番通報をお願いします。



橋名板とは、橋の名前や河川名が書かれたプレートです。

問 建設グループ (内線323)

STOP! 特殊詐欺 詐欺かな?と思ったら 連絡を!

今年3月、大空町で特殊詐欺の被害が発生しました。役場職員を名乗る男性から、女性宅へ「還付金がある」と連絡があり、その女性は携帯電話の番号を聞かれたあと、指示されたとおりに金融機関のATMを操作して、約50万円を振込んでしまいました。公的機関や金融機関の職員が、携帯電話でATMの操作を指示することは、絶対にありません。そのような電話があったときは、まず詐欺を疑い、警察や役場へ相談してください。

相談先

- 網走警察署 生活安全課
 ☎0152・43・0110
- 住民グループ (内線104)
- 住民グループ (内線435)



せいかつ・あんしんガイドブック 配布方法の変更

令和4年度までは「せいかつ・あんしんガイドブック」を全戸に配布していましたが、福祉情報を周知する手法を見直し、令和5年度からは全戸配布しないこととしました。

なお、必要な方には図で配布するほか、引続き町ホームページ内に掲載して、効果的な周知に努めます。ご理解とご協力をお願いします。

問 福祉グループ (内線118)
 支 福祉グループ (内線443)

ヘルメットで身の安全を守りましょう

4月から、自転車利用時のヘルメット着用が全ての方の努力義務になりました。自転車利用者が交通事故に遭うと、頭部の損傷が命の危険にかかわることが多いからです。ヘルメットを着用することで、被害を最小限に食い止めることができます。自分の身を守るため、自転車に乗るときはヘルメットをつけましょう。

問 住民グループ (内線104)
 支 住民グループ (内線435)



高齢者肺炎球菌 予防接種のおしらせ

対象者(次の要件をすべて満たしている方)

- ①過去に肺炎球菌予防接種を受けていない方
 - ②本人が接種を希望している方
 - ③年齢が65歳、70歳、75歳以上の方
 - ④満60歳以上65歳未満の方で、次のいずれかに該当する方
 - ・心臓・腎臓・呼吸器系の機能に障がいがある方(身体障害者手帳1級または2級の方)
 - ・ヒト免疫不全ウイルスによる免疫の機能に障がいがある方
- ※新型コロナウイルスワクチン接種前後は、2週間の間隔をあけてください。

年齢	生年月日
65歳	昭和33年4月2日～ 昭和34年4月1日生まれ
70歳	昭和28年4月2日～ 昭和29年4月1日生まれ
75歳以上	昭和24年4月1日以前生まれ

指定医療機関

- ①女満別中央病院 (☎74-2181)
- ②東藻琴診療所 (☎66-2611)

※他の医療機関で接種した場合は、全額自己負担となります。また、助成を受けられるのは1人1回限りです。ご注意ください。
 ※接種には事前に医療機関への予約が必要です。

自己負担

2,700円
 (指定医療機関で受けた場合)

※接種を希望する方は、必ず事前に問へお越しいただくか、電話でお問合せください。

問 健康介護グループ(内線113) 福祉グループ(内線448)

定住促進助成をご活用ください!

町では、移住定住を促進するため、定住に関する各種助成を行っています。4月からは、既存のメニューに新しい助成制度を追加し、より拡充した内容になっています。

区分	助成金の種類	対象者	助成上限額	助成の有無	
				定住者	移住者
既存	住宅新築助成	町内に住宅を新築した方	150万円	○	○
	住宅準備助成	転入して賃貸住宅に入居した方(公務員の方は対象外)	20万円	×	○
	継続就業助成	おおぞらワークで紹介した雇用先に就職し、継続して1年以上雇用されている方(公務員の方は対象外)	30万円	○	○
	自動車取得助成	転入時に普通自動車を保有していない世帯で、転入から1年以内に、町内の販売業者から普通自動車を購入した方(公務員の方は対象外)	10万円	×	○
	運転免許取得助成	転入から1年以内に、町内の自動車学校で普通自動車運転免許を取得した方(公務員の方は対象外)	10万円	×	○
新規	空き家活用助成 ※旧住み替え促進助成	空き家登録住宅を借りた方	6万円	○	○
		空き家登録住宅を買った方	20万円	○	○
		買った住宅を1年以内に町内事業者で改修した方	30万円	○	○
		空き家登録住宅を売った方	5万円	○	○
		[新設] 空き家登録住宅を貸し出すために町内事業者で改修した方	30万円	○	○

大空町へ移住される方だけでなく、すでに町にお住まいの方も要件により助成の対象となる制度となっています。該当される方はご活用ください。また、転入をお考えの方が身近にいましたら、ぜひお知らせください。

問 移住・定住支援室(内線340)

日本脳炎の予防接種

道外や海外に行き来する機会が増えていることから、定期接種として実施しています。

日本脳炎の予防接種は、1期と2期に分かれ、1期に3回、2期に1回接種することとなっています。接種を希望する方は、母子手帳をご持参のうえ、園へお越しください。

■定期接種の対象者

- 【1期（3回接種）】
- 初回接種（2回） 生後6か月以上7歳6か月未満
- （接種に望ましい年齢：3歳）
- 追加接種（1回） 初回接種後おおむね1年後
- （接種に望ましい年齢：4歳）
- 【2期（1回接種）】
- 9歳以上13歳未満
- （接種に望ましい年齢：9歳）

※特別措置として20歳までの方も接種できますが、年齢により接種時期が異なりますので、お問合せください。

- 問 健康介護グループ（内線113）
- 支 福祉グループ（内線448）

予防接種を受けましょう 風しん抗体検査

昭和37年4月2日から昭和54年4月1日の間に生まれた男性は、過去に公的な予防接種が行われていないため、

森林の所有者届出制度

森林法により、森林の土地の所有者となった方は、市町村への事後届出が義務付けられています。

■届出対象者

個人・法人を問わず、売買や相続等により森林の土地を新たに取得した方は、面積に関わらず届け出をしなければなりません。ただし、国土利用計画法に基づく土地売買契約の届け出を提出している方は対象外です。

■届出期間

土地の所有者となった日から90日以内に、取得した土地のある市町村に届出をしてください。

問 耕地林務グループ（内線313）

支 産業グループ（内線444）
オホーツク総合振興局林務課

0152・41・0647

緑の募金運動

「緑の募金」で進めようSDGs」をスローガンに、緑豊かな環境やまちづくりに役立てられている緑の募金運動が今年も実施されます。募金箱は、公共施設などに設置しています。みなさんのご協力をお願いします。

■緑の募金期間 4月15日（土）～6月30日（金）

問 後耕地林務グループ（内線313）

支 産業グループ（内線444）

自分が風しんにかかってしまうと、家族や周囲の方たちに広げてしまうおそれがあります。

対象の方には、令和4年度に無料で風しんの抗体検査と予防接種を受けられるクーポン券を送付しています。令和6年度までクーポン券を使って、原則無料で受けることができます。まだ受けていない方は、ぜひこの機会に抗体検査を受けましょう。

なお、抗体検査を受けた結果、十分な抗体がない方は定期接種の対象になります。

問 健康介護グループ（内線113）

支 福祉グループ（内線448）

春の火災予防運動

実施期間：4月20日（木）～30日（日）

この季節は空気が乾燥し、風も強く、火災が起こりやすくなります。火の取り扱いには十分注意して、火災を出さないようにしましょう。

また、火災予防運動期間中の午後7時に30秒間、サイレンを鳴らしますので、ご理解とご協力をお願いします。

問 大空消防署予防課予防係

74・2619

東藻琴出張所予防調査係

66・3344

ペットの飼育マナーを守りましょう

犬や猫の飼い方に関する相談が寄せられています。

ペットを飼育されている方もそうでない方も、気持ちよく過ごせるように飼育マナーを守りましょう。

■主な相談の内容

- 犬の飼い主が、散歩中の排せつ物を片付けない。
- 自宅に野良猫を招き入れ、エサを与えている。
- エサをもらえるので近所の敷地にすわっている野良猫が、庭にフンをする、繁殖している など

最近では、特に野良猫へのエサやりに関する相談が多く寄せられます。自宅で飼っていないくても、日常的にエサを与えるなどの世話をしているのであれば、飼育しているのと同じです。周辺にお住いの方に迷惑がかららないよう、適切な対応をお願いします。

問 住民グループ（内線104）

支 住民グループ（内線435）

問 住民グループ（内線104）

支 住民グループ（内線435）

散歩中のペットのフンは片付けましょう！



不法投棄や違法焼却は犯罪です!!

不法投棄は犯罪です!

廃棄物処理法では「何人もみだりに廃棄物を捨ててはならない。」と規定され、不法投棄を禁止しています。

「みだり」とは、社会通念上許容されない行為とされ、清掃工場であっても、自分の土地であっても、ルールに従わない方法で廃棄物を捨てた場合は、不法投棄罪が成立する場合があります。

不法投棄・違法焼却の罰則

5年以下の懲役または1,000万円以下の罰金、あるいはその両方

※法人の場合は、罰金3億円までの加重があり、未遂でも罰せられます。

違法焼却(野焼き)は犯罪です!

例外を除いて、廃棄物の焼却は禁止されています。

野焼きは、煙、すす、悪臭により周囲の人に迷惑をかけるだけでなく、火災の原因になったり、有害物質発生の原因になります。



問 後住民グループ（内線103） 支 住民グループ（内線435）

子宮頸がんワクチンのおしらせ

子宮頸がんとは、女性の子宮頸部（子宮の入り口付近）にできるがんのことです。子宮頸がんの発生にはヒトパピローマウイルス（HPV）と呼ばれるウイルスが関わっており、一般的に性行為を介して感染することが知られています。

子宮頸がんワクチンは、子宮頸がん全体の50～70%の原因とされる2種類のヒトパピローマウイルスの感染を予防できるもので、平成25年4月から予防接種法に基づく定期予防接種となり、公費で接種可能になりました。

接種を希望される方は、保護者の方が母子手帳をご持参のうえ、園お越しください。

対象年齢

小学6年生から高校1年生までの女性（※標準的な接種時期：中学1年生）

接種回数

3回

方法

筋肉注射

接種期限

16歳の誕生日を迎える年度の末日まで（16歳となる年の3月31日まで）

キャッチアップ接種

積極的勧奨の差し控えにより、接種機会を逃した方にも公平な接種機会を確保する観点から、従来の対象年齢を超えての接種も可能になっています。

対象

平成9年4月2日～平成19年4月1日生まれの女性

対象の方には案内文書と子宮頸がんのリーフレットを4月に送付しています。

問 健康介護グループ（内線113） 支 福祉グループ（内線448）

家庭用生ごみ堆肥の配布

津別町堆肥製造施設で堆肥化（資源化）された「生ごみ堆肥」を無料配布します。

日 5月13日(土) 午前8時～11時

所【女満別地区】

リサイクルセンター横 空き地

【東藻琴地区】

すぱーく東藻琴横 空き地

■注意

- ①事故防止のため、少し離れた場所に駐車スペースを設けます。
- ②配布開始前は、バリケードで囲んだ場所に入らないでください。
- ③必ず本人が事前に申し込んでください。当日受付で確認します。
- ④他の方に運搬を依頼する場合は、事前の申込みのときにお伝えください。
- ⑤事前申込みをされない方は、事前申込みの配布終了後、残った場合に限り、先着順で配布します。
- ⑥配布は1世帯につき「20kgの肥料袋で5袋分」までとします。（袋は、持参してください。）
- ⑦指定日以外での配布や自宅までの配送は行いません。

■その他

- ①小雨程度であれば実施します。大雨、強風などの場合は、14日(日)午前8時から配布する予定です。
- ②例年早い時間帯（午前9時30分頃まで）は大変混み合います。

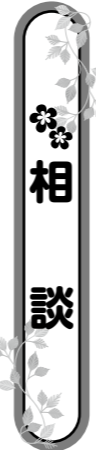

相談

国民年金相談日

日 5月9日(火)

午前10時～午後4時

所 エコセンター2000（網走市）

※完全予約制です。利用される方はあらかじめ電話でお申込みください。相談日の1か月前から予約できます。

問 北見年金事務所

0157・25・8703

（自動音声案内1→2）



公募

ふれあいガーデン利用者募集!

東藻琴地区にある遊休地を町民みなさんに菜園として提供します。町民同士がふれあい、野菜作りや収穫する楽しさを味わいましょう。

所 東藻琴北一区

（北一ノンキーハイツ91北側）

■貸付区画数 8区画（1区画約20坪）

※貸付区画数および1区画面積は、状況により変わる場合があります。

■貸付料 無料

■管理の方法 利用者の自主管理

■貸付期間 貸付日からその年の12月

問 住民グループ（内線103）

支 住民グループ（内線435）

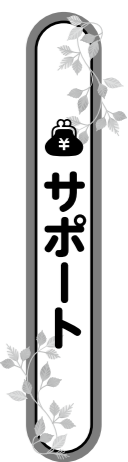

サポート

地域の緑化事業に苗木代を助成します

町民みなさんにご協力いただいている「緑の募金」は、町内の緑化事業のために活用されています。緑化推進事業助成金は、町内の自治会・団体などが緑化事業を行う際に、苗木代を助成するものです。植樹などを計画している団体などがありましたら、園へお申込みください。

■助成総額 30,000円

■助成限度額 15,000円

（自治会・団体等）

※4月15日(土)から6月30日(金)までの期間「緑の募金」活動を実施しています。今後も積極的に緑化推進を図っていくため、募金への協力をお願いします。

問 後耕地林務グループ（内線313）

支 産業グループ（内線444）

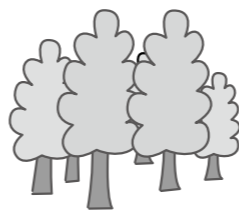

31日まで

■募集期間 4月17日(月)～24日(月)

（申込書は、園に備付けています）

※希望者が多数の場合は、抽選により利用者を決定します。

■抽選日 4月25日(火) 午前9時

※現地にて実施

問 総務グループ（内線411）

市民審査員募集 YOSAKOIソーラン祭り

YOSAKOIソーラン祭りは、北海道の初夏を彩る「市民参加型」のお祭りで、踊り子としてだけでなく、さまざまな形で参加できるのが魅力の一つです。その一環として、チームの演舞を審査する「審査員」を募集します。特別な技術や知識は必要ありません。興味のある方は応募してください。

対 180人程度（抽選による）

日 6月10日(土) 午前9時30分～午後7時

※実質この日程の中で3～4時間程度所 札幌市中央区 大通公園周辺

■ 4月28日(金)までにHP、FAX、郵送などの方法でお申込みください。

※応募用紙のダウンロードなど、詳しくはホームページで確認してください。

HP <https://www.yosakoi-soran.jp/>

問 YOSAKOIソーラン祭り実行委員会

011・231・4351

屋外スポーツ施設 オープン!!

ぜひご利用ください!



スポーツ大会の開催や練習、体力増進、各種交流などにご利用ください。なお、施設を利用される方は、事前に施設の空き状況などを確認のうえ、園へお申込みください。

施設名		使用時間	使用期間
【女満別地区】	運動公園内	野球場	午前5時～午後9時
		多目的広場	
		テニスコート	
パークゴルフ場(駅前)	午前5時～日没 ※用具は、図書館で貸出し。 (午前9時30分～午後5時)	5月1日(月) ▼ 10月31日(火)	
【東藻琴地区】	緑とチーズの里ふれあいパーク内	多目的運動広場	午前9時～午後9時
		パークゴルフ場	
	テニスコート	月曜日～金曜日 : 午前9時～午後9時 土曜日・日曜日・祝日 : 午前9時～午後5時	5月1日(月) ▼ 10月31日(火)
		野球場(千草)	

※ナイター設備は別途使用料金がかかります。施設の使用料およびナイター設備使用料の詳細は、園へお問合せください。

問 社会教育グループ(内線503)

ご利用ください! 朝日ヶ丘公園パークゴルフ場



5月1日(月) オープン予定

営業時間 5月～8月末 : 午前8時～午後6時
9月～10月末 : 午前8時～午後5時

一日券 (町内の方) 大人(大学生以上) 300円、高校生以下 150円、75歳以上 150円
料金 (町外の方) 一律 300円

シーズン券の申込み方法

シーズン券料金 (町内の方) 大人(大学生以上) 6,000円、高校生以下 1,000円、75歳以上 1,000円
(町外の方) 一律 7,500円

- 受付期間 4月17日(月)～4月28日(金) (土・日曜日除く)
- 受付時間 午前8時45分～午後5時30分
- 受付場所 後 商工グループ (庁舎3階)
- 必要書類 ①住所、年齢が確認できる物 (運転免許証、保険証など) ②写真 (縦3cm×横2.5cm) ③料金 上記参照

写真 実際のサイズ
縦3cm × 横2.5cm

※シーズン券の交付は、受付期間後も随時行います。
※シーズン券を紛失された方は、必要書類を持参のうえ、再度手続きを行なってください。

問 後 商工グループ(内線312)

児童手当・児童扶養手当制度

児童手当

児童を養育している父母などに児童手当を支給しています。大空町に住民登録がある方、町外から転入してきた方は請求が必要です。手続きがお済みでない方は、お問い合わせください。

支給対象者

中学校修了前までの児童を養育している方
(公務員の方は、勤務先への請求となります。勤務先にお問合せください)

支給額

区分	所得制限未満の受給者	所得制限以上、 所得上限未満の受給者	所得上限以上の方
0～3歳未満	月額:15,000円(一律)	特例給付 月額:5,000円 (一律)	支給なし
3歳～小学校修了前	第1子・第2子 月額:10,000円 第3子以降 月額:15,000円		
中学生	月額:10,000円(一律)		

支給月

6月(2月～5月分)・10月(6月～9月分)・2月(10月～1月分)
※所得制限および所得上限の詳細は、町ホームページ内の「制度改正案内チラシ」をご覧ください。

児童扶養手当

ひとり親家庭等の生活の安定と自立促進のため児童扶養手当を支給しています。児童扶養手当の受給資格のある方は、届け出が必要です。手続きがお済みでない方は、お問合せください。

支給対象者

ひとり親家庭や父または母に一定の障がいがある家庭等で、18歳に到達した年度の3月31日までの間にある児童を養育している方

支給額

支給区分	児童1人目	児童2人目	児童3人目以降
全額支給	月額 44,140円	月額 10,420円加算	月額1人につき 6,250円加算
一部支給	月額 10,410円～44,130円	月額 5,210円～10,410円加算	月額 3,130円～6,240円加算

※一部支給の額は、所得に応じて決まります。 ※所得制限があります。

支給月

5月(3月～4月分)・7月(5月～6月分)・9月(7月～8月分)・
11月(9月～10月分)・1月(11月～12月分)・3月(1月～2月分)

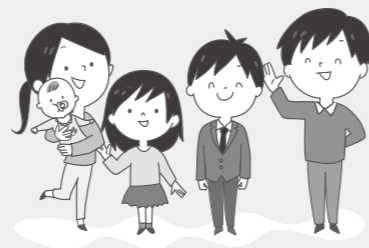

問 役 戸籍保険グループ(内線101) 福祉グループ(内線443)

令和5年度調理師試験実施

日 8月29日(火) 午後1時30分～4時
所 北見市(試験会場は受験票により
通知)

■試験科目および試験方法 食文化概論、公衆衛生学、栄養学、食品学、食品衛生学および調理理論についての筆記試験

■受験資格 学校教育法第57条に規定する方であつて、多数人に対して飲食物を調理して供与する寄宿舎、学校、病院等の施設または飲食店営業、魚介類販売業、そつごい製造業、複合型そつごい製造業に掲げる営業において、令和5年5月19日までに2年以上調理の業務に従事した方

■受験願書等受付期間 5月8日(月)か5月19日(金)までに最寄りの保健所に提出してください。

提出書類

・調理師試験受験願書 1部
・調理師試験受験者整理カード 1部
・調理師試験入力通知書 1部
・¥6,900円に相当する額面の北海道収入証紙

合格発表 10月13日(金)

問 オホーツク総合振興局保健行政室(網走保健所) 企画総務課企画係
0152・41・0695

町営住宅入居者募集 ★選考対象住宅の締切日は4月25日(火)です。

★以外は「随時入居者募集住宅」です。募集期間を設定せずに受付けています。間取りなどはこちら➡



所在地	団地名()内は建築年度	募集戸数	選考対象	間取り	階数
一般町営住宅					
女満別	東陽団地(H7～H10)	3戸		2LDK	1F、3F
	しらかば団地(S63～H5)	12戸		2LDK、3LDK	1F、2F
	しらかば第2団地(H19)	1戸	★	2LDK	1F
	青葉団地(S60～S63)	1戸	★	3LDK	2F
4戸			3LDK	1F、2F	
東藻琴	中央さくら団地(H27)	1戸		1LDK	1F
	中央さくら団地(R3)	1戸		1LDK	1F
	中央つつじ団地(H13)	1戸	★	2DK	1F
	南あさひ団地(H17)	1戸	★	2DK	1F
	南あさひ団地(H20)	1戸		2LDK	1F
	南あさひ団地(H16)	1戸	★	3LDK	1F
	南ひばり団地(S58、H3)	2戸		3LDK	1F
特定公共賃貸住宅					
女満別	しらかば第2団地(H14)	1戸	★	3LDK	3F
地域特別賃貸住宅A型(単身者用)					
女満別	夕陽台団地(H4)	1戸	★	1LDK	2F

特定公共賃貸住宅

所在地	団地名()内は建築年度	募集戸数	選考対象	間取り	階数
女満別	しらかば第2団地(H14)	1戸	★	3LDK	3F
地域特別賃貸住宅A型(単身者用)					
女満別	夕陽台団地(H4)	1戸	★	1LDK	2F

●申込方法・使用料などは、それぞれの住宅により異なります。詳しくはお問合せください。
●暖房設備、給湯設備、一部照明は、入居者に設置していただきます。

問 役 住民グループ(内線105) 福祉住民グループ(内線434)

ごみの分別・出し方のルールを守りましょう!

資源物で出せます ～ごみの減量化にご協力ください～

紙類は、燃やすごみで出されることが多い状況ですが、ひと手間掛ければ資源物で出せます。ごみの減量化にご協力をお願いします。また、資源物は指定ごみ袋を使わずに、集積所やリサイクルセンターのストックヤード、資源物保管庫に出すことができます。



例えば、スナック菓子の容器を



「水ですすいで乾かす」または「汚れがひどくなければふき取る」など、中身をキレイにします。



燃やすごみではなく、紙箱類の資源物で出すことができます。透明(半透明)の袋または紙袋にまとめて出してください。

資源物を出す場合のお願い

資源物収集の際に、すでにバラバラになっていたり、とても破れやすい袋に入ったりしていることがあります。運搬時に飛散しないように、ヒモでしっかりしばったり、すぐに破れない程度の強さの袋に入れて出すようにご協力をお願いします。

生ごみの指定ごみ袋について

「生ごみの指定ごみ袋は破れやすい」との声があり、袋の厚さや圧着の仕方などを少しずつ調整し、以前より丈夫になっています。しかし、光や水分、空気に触れることで少しずつ分解していく材質ですので、普通のビニール袋に比べると強度が落ちます。使用の際には、次のことに注意してください。

- 重くし過ぎない 水気をよく切る。小さめの袋を使い小分けにする。
- 裂け目が付かないように扱う 固いもの・尖ったもの(冷凍品、魚の骨など)を入れるときは、慎重に。
- 出来るだけ直前に入れる 水気に触れる時間が長いほど、分解が進みます。
- 急に持上げない 底に大きな力が掛かるため、底が抜けやすくなります。
- 早めに使い切る 時間が経つと分解が進む素材です。必要な数量だけ購入してください。

その他、みなさんが普段使用していて『このようなことに気を付けると破れにくい。』という工夫があれば、情報提供をお願いします。広報などを通じて、おしらせしていきたいと思ます。

もったいない! 使える不用品はリユース(再利用)しよう!

町では、一般家庭からの不用品を「ごみ」として回収・処分していますが、まだ使えるような物もたくさんあります。捨てる前に「リユース(再利用)」を考えてみませんか? 不用品のリユースには、地域情報サイト「ジモティー」やリユースショップなどをご活用ください。

※町は株式会社ジモティーとリユースに関する協定を締結しています。



ジモティーを使って不用品(衣料・家具・家電・その他)をリユースするには?

ジモティーへの会員登録が必要です。登録料・手数料は無料。

HP https://jmtty.jp/users/sign_in



問 役 住民グループ(内線103) 支 住民グループ(内線435)

交通安全 / 青少年健全育成・社会を明るくする運動

標語を募集します!!

交通事故をなくし、青少年の健全な育成と明るい社会を築くため、交通安全と青少年健全育成、社会を明るくする運動の標語を募集します。

交通安全標語

応募対象

- 東藻琴小・中学校、大空高校の児童・生徒
- 大空町に住所を有する方、働く方、事業活動その他の活動を営む方

応募基準

- 1人1点(自分で考えた未発表の作品)
- 「5・7・5調」の表現を基本に、字余りも可



青少年健全育成・社会を明るくする運動標語

応募対象

- 女満別小・中学校、大空高校の児童・生徒
- 大空町に住所を有する方、働く方、事業活動その他の活動を営む方

応募基準

- 1人1点(自分で考えた未発表の作品)
- 「5・7・5調」の表現を基本に、字余りも可

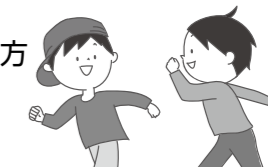

- 両小中学校と大空高校の児童、生徒みなさんの作品は、学校を通じて募集する予定です。
- 高校生・一般の部は、交通安全標語か社明標語か、いずれかのテーマを選択して応募することができます。応募作品は1人1点までです。

応募方法

圖に備付けの「応募用紙」またはメモ用紙などに応募作品と住所、氏名、電話番号を記載のうえ、次のいずれかの方法で提出してください。

- ① 圖へ持参。
- ② ふれあい意見箱へ投函。(主な公共施設に設置しています。)
- ③ ファックスで送信。(住民課:74-2191または住民福祉課:66-2423)
- ④ 大空町のホームページから応募。<https://www.town.ozora.hokkaido.jp>

部門

小学生低学年(1~3年)の部 / 小学生高学年(4~6年)の部
中学生の部 / 高校生・一般の部 計4部門

表彰

入選作品は7月の広報などにおいて発表する予定です。

応募締切

5月31日(水)



※一般応募者には「そらっきポイント」が付与されます

主催 大空町交通安全・社会を明るくする運動実行委員会

問 役 住民グループ(内線104) 支 住民グループ(内線435)

出前講座をご利用ください

まちづくりや毎日の暮らしの中で、疑問や学習したいことはありませんか？

そんな地域のみなさんのところに町職員が出向き、直接話をしたり体験学習を行ったりする「大空町まちづくり出前講座」。お気軽にご利用ください。

対 町内の10人以上の団体・グループ
(自治会・老人クラブ・PTA・学校・サークルなど)

申込方法 講座を主催する団体やグループの代表の方は、開催希望日の14日前までに申込書を岡まで提出してください。

※開催時間はおおむね2時間以内です。

※開催場所は町内に限ります。申込み団体・グループで用意してください。

講座一覧や申込書など、詳しくは町ホームページをご確認ください。



問 役 企画グループ(内線214) info@town.ozora.lg.jp

分野	講座名
町政のしくみ	大空町の財政
	議会の仕組みと活動状況等
くらし	大空町の税
	税の意義と役割
	空き家等情報登録制度
	大空町の水道水
	地域情報アプリ「そらっきナビ」
環境	町のごみ事情
健康・福祉	介護の予防とサービス
	障がい者福祉制度
	医療保険と給付
	すこやか健康講座 認知症サポーター養成講座
安心・安全	交通安全・防犯対策
まちづくり	自治基本条例
教育	北海道大空高等学校
	大空町の社会教育
	話し合いの手法
	社会教育関係団体の紹介
	地域リーダー養成講座
	レクリエーションの楽しみ方
防災	日々の暮らしに根差した防災

肩凝り改善
エクササイズ!

地域おこし協力隊員
山本由美子の

お気軽エクササイズ



ど家庭でも気軽にできるエクササイズを毎月紹介します!

肩周りのタオルエクササイズは、肩甲骨周りの筋肉を鍛えることで、姿勢改善や肩こりの緩和、肩関節の柔軟性向上に効果的です。肩凝りの改善や筋肉のトーンアップにより美しい肩ラインを目指しましょう。無理のない範囲で、気持ちよく動かしましょう。

1 姿勢を正して、タオルを円柱状にして両端を持ちます。

2 タオルを後ろに回し、下になった方の腕を伸ばしてタオルを下にゆっくりと降ろします。姿勢をまっすぐに保ちながら行いましょう。

3 今度は、上になった方の腕を伸ばしてタオルを上にあげます。心地よい範囲で行いましょう。

4 左右の腕を変えて同様にタオルを上下に動かします。呼吸を止めないようにゆっくり行いましょう。

たいけん REPORT!

今回は総務課財政グループの弥三谷 芽(やそたにめい)さん(入庁4年目)が体験。運動からはしばらく遠ざかっているそうです。



1 美幌町出身で中学校ではバスケットをやっていました。



2 車の運転の修行中。バック駐車が苦手です。



3 いたたたた〜でも体が伸びているような(^^)

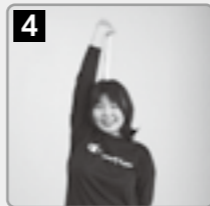

4 趣味は推し(複数)のライブ観賞に夢中です♡

問 役 移住・定住支援室(内線343)

想像以上の春、満開。

約10万平方メートルにひろがる
ピンク色のカーペットが
鮮やかに咲き誇る。

ひがしもこと
第39回 芝桜まつり
2023.5.3(水) - 5.31(水)

5月3日(水) 芝桜まつりオープニング 5月14日(日)・21日(日) 芝桜ミュージックステージ

イベントの詳細はWEBへ!

芝桜まつり実行委員会

詳しい内容は広報おおそら5月号でお知らせします!

社会福祉協議会

ときめきサロン

日 4月21日(金) 10:00~

所 研修会館

¥ 無料

サロンdeひがしもこと

※飲み物を持参してください。

日 4月26日(水) 10:00~15:00

所 農村環境改善センター

¥ 500円

ふまねっと健康教室

※飲み物を持参してください。

東藻琴 日 5月11日(木) 10:00~

地 区 所 フロックス

¥ 無料

女満別 日 5月12日(金) 10:00~

地 区 所 老人福祉センター

¥ 無料

問 社会福祉協議会 ☎75-6021 ☎63-5105

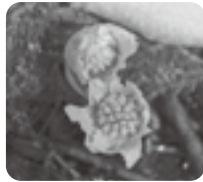

めちやいど館、のんきっず館
の行事は変更になる
場合があります。

めちやいど館

児童クラブ 5月イベント

リレー・集団ゲーム 日 5月8日(月)~12日(金)

スライム作り 日 5月15日(月)~23日(火)

子育て支援「あそびのひろば」

対 0歳~3歳児のお子さんと保護者

日 毎週月曜日~金曜日 9:30~12:00

5月イベント

お散歩をしよう 日 5月16日(火) 延期の場合は19日(金)

小麦粉でつくろう 日 5月22日(月)~26日(金)

問 めちやいど館 ☎74-5151

のんきっず館

子育て支援「わんぱくクラブ」

対 0歳~3歳児のお子さんと保護者

日 毎週月曜日~金曜日 10:00~12:00

5月イベント

こどもの日制作 日 5月8日(月)~12日(金)

問 のんきっず館 ☎66-3453

大

OZORA HIGH SCHOOL INFORMATION

空 高 校 だ よ り

Hokkaido Ozora High School
北海道大空高等学校
大空町東藻琴79番地の4
TEL:0152-66-2061



東藻琴キャンパス 定時制最後の卒業式

3月1日、第2回卒業証書授与式が行われました。

東藻琴キャンパスでは、定時制生産科学科に入学した生徒の最後の卒業式となりました。入学当初からコロナ禍での長期臨時休校や分散登校、行事や大会の中止など、生徒にとっては不安の連続だったと思います。しかし、そのような中でもいつも明るく、一生懸命実習に励み、地域との関わりを大切にしてきた生徒たちに教職員一同も感謝と喜びの気持ちでいっぱいです。町民みなさんに支えられ、この日を迎えることができました。

卒業後も、自分の進むべき道を主体的に決定できる『飛行機人』となってもらいたいと思っています。卒業おめでとうございます。

